

SECRETARIA DA EDUCAÇÃO DO ESTADO DA BAHIA
SUPERINTENDÊNCIA DE RECURSOS HUMANOS DA EDUCAÇÃO
PROGRAMA DE ATENÇÃO À SAÚDE E VALORIZAÇÃO DO PROFESSOR



LIVRETO
REDES DE ATENÇÃO
PSICOSSOCIAL

Compartilhar é Cuidar!

Secretário da Educação do Estado da Bahia

Jerônimo Rodrigues

Subsecretário

Danilo de Melo Souza

Chefe de Gabinete

Paulo Cezar Lisboa Cerqueira

Superintendente de Recursos Humanos - SUDEPE

Maria do Rosário Costa Muricy

**Diretor de Planejamento e Desenvolvimento de Pessoal da Rede Escolar-
DIPES**

Ricardo Pereira da Silva

Coordenadora do Programa de Atenção à Saúde e Valorização do Professor

Elisabete Dias Assunção

Equipe técnica administrativa do Programa

Ana Graziela, Cleideneia Simões, Fernanda Batista,

Gelton Rocha, Jamile Teixeira,

Leisle Catarine e Luan Ueskley.

Psicólogos técnicos

Antônio Marcos Sampaio - CRP 03/0015949

Ariana Arantes Vaz - CRP 03/6941



ELABORADO POR:

Alessandra Moreira dos Santos (CRP 03/21931)
Alexandra Santos Conceição (CRP 03/9736)
Ana Luiza Ribas Carvalho (CRP 03/21523)
Analy de Andrade Bispo Sousa (CRP-03/18817)
Andriele Jesus de Andrade (CRP/03/20937)
Antonio Eduardo Lima de Aquino (CRP 03/14687)
Clarissa Paranhos Guedes (CRP13/7675)
Dielma Castro Soares (CRP 03/16451)
Emily Leal Sousa (CRP 03/17142)
Helyde Cedraz Freire (CRP 03/14670)
Jaqueline Noronha - CRP 03/21463
Jemile Acácia Santana Lopes (CRP 03/20699)
Josué Bomfim da Silva (CRP 03/22131)
Jucicleide Borges Costa (CRP 03/16464)
Kayk Oliveira Santos (CRP-03/8948)
Layane Cedraz Oliveira Fonseca (CRP 03/17879)
Leonam Castro da Silva Carneiro (CRP 03/12983)
Lívia Almeida Figuerêdo (CRP 03/9073)
Lorena Neres Dos Santos Dias (CRP 03/16216)
Lorena Ramos De Santana (CRP 03/12448)
Mariana Silva dos Santos (CRP 03/18088)
Marina Basso Santos (CRP 03/14724)
Márjorie Moreno Silva (CRP 03/20190)
Michelle Stolze Bastos Freitas (CRP 03/4811)
Nathalia Andrade Suzarte (CRP 03/18090)
Oswaldo Oliveira de Jesus (CRP 03/10942)
Otavio Mendes da Silva Junior (CRP 03/4321)
Rafaela Assis de Araújo Sales (CRP 03/ 11564)
Regina Clei Sá Teles Ferreira (CRP-03/15180)
Sarah Mabell Ramos da Silva Rios (CRP 03/17510)
Thamires De Oliveira Rodrigues (CRP 03/19113)

SUMÁRIO

REDES.....	04
REDES SOCIOASSISTENCIAIS.....	04
REDE DE ATENÇÃO PSICOSSOCIAL (RAPS).....	06
- CRAS.....	08
- CREAS.....	10
- CENTRO POP.....	11
- CENTRO-DIA DE REFERÊNCIA.....	12
- UNIDADES DE ACOLHIMENTO.....	13
- NASF.....	16
- CAPS.....	16
MAPEAMENTO DAS REDES SOCIOASSISTENCIAIS DO ESTADO DA BAHIA.....	18
- NTE-01.....	18
- NTE-02.....	30
- NTE-03.....	38
- NTE-04.....	40
- NTE-05.....	45
- NTE-06.....	54
- NTE-07.....	89
- NTE-08.....	104
- NTE-09.....	112
- NTE-10.....	125
- NTE-11.....	142
- NTE-12.....	145
- NTE-13.....	147
- NTE-14.....	149
- NTE-15.....	153
- NTE-16.....	157
- NTE-17.....	160
- NTE-18.....	168
- NTE-19.....	171
- NTE-20.....	190
- NTE-21.....	218
- NTE-22.....	227
- NTE-23.....	235
- NTE-24.....	244
- NTE-25.....	246
- NTE-26.....	254
- NTE-27.....	258



REDES

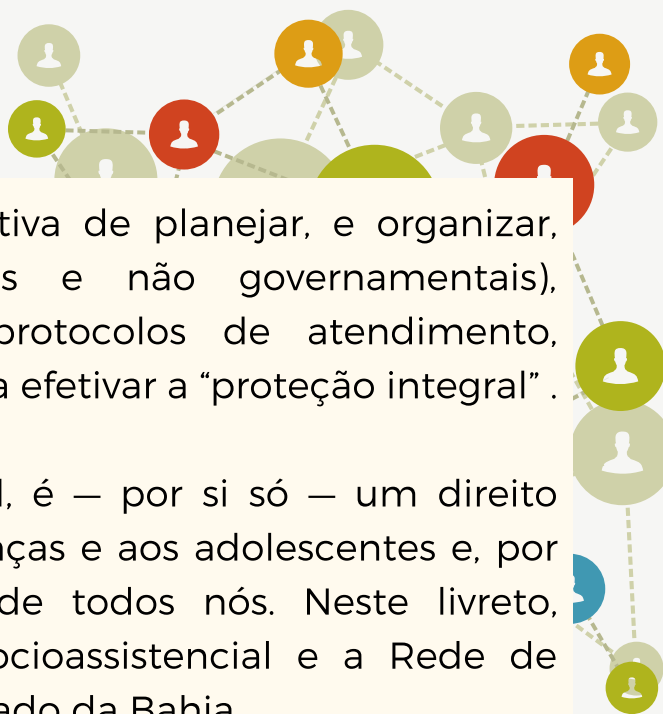

A rede é uma forma coletiva de planejar, e organizar, entidades (governamentais e não governamentais), comunidades, fluxos, e protocolos de atendimento, recursos, e ações, de modo a efetivar a “proteção integral”.

A “proteção integral”, afinal, é — por si só — um direito assegurado a todas as crianças e aos adolescentes e, por consequência, um dever de todos nós. Neste livreto, daremos foco na Rede Socioassistencial e a Rede de Atenção Psicossocial do Estado da Bahia.

REDE SOCIOASSISTENCIAL

A *Norma Operacional Básica (NOB)/2005*, do Sistema Único da Assistência Social, descreve a Rede Socioassistencial como sendo “um conjunto integrado de ações de iniciativa pública e da sociedade que oferta e opera benefícios, serviços, programas e projetos, o que supõe a articulação entre todas essas unidades de provisão de proteção social, sob a hierarquia básica e especial e ainda por níveis de complexidade.” (p. 22) Ela compreende os diferentes serviços, pessoas, e táticas, que precisam estar voltadas à garantia dos direitos, à universalidade, equidade, e integralidade do cidadão.

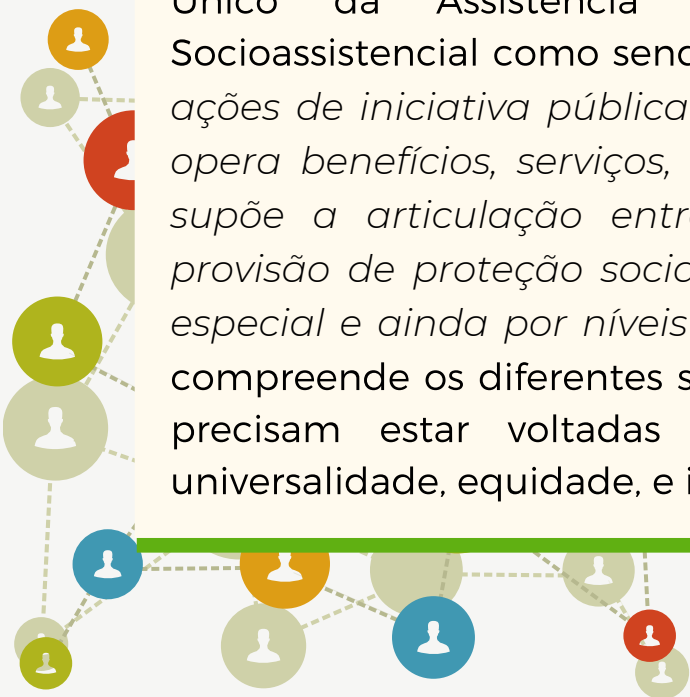

A sua finalidade envolve o atendimento de todos, de qualquer idade, ou famílias que se encontram em situação de vulnerabilidade social, exclusão pela pobreza, risco pessoal, e outros, os quais se encontram, de uma forma geral, em situação de violação dos seus direitos.

A articulação deve ocorrer em rede, visando a promoção da constituição de um conjunto vivo, e concreto, de referências capazes de acolher pessoas em sofrimento. Essa rede, no entanto, não se limita ao conjunto dos serviços de saúde mental do município, ela é formada à medida que vão ocorrendo articulações com usuários de outras instituições, associações, cooperativas e variados espaços das cidades.

Seus princípios, e diretrizes, visam assegurar garantias sociais, como Segurança de Acolhida; Segurança de Sobrevivência e Renda; Segurança de Convívio e Convivência.

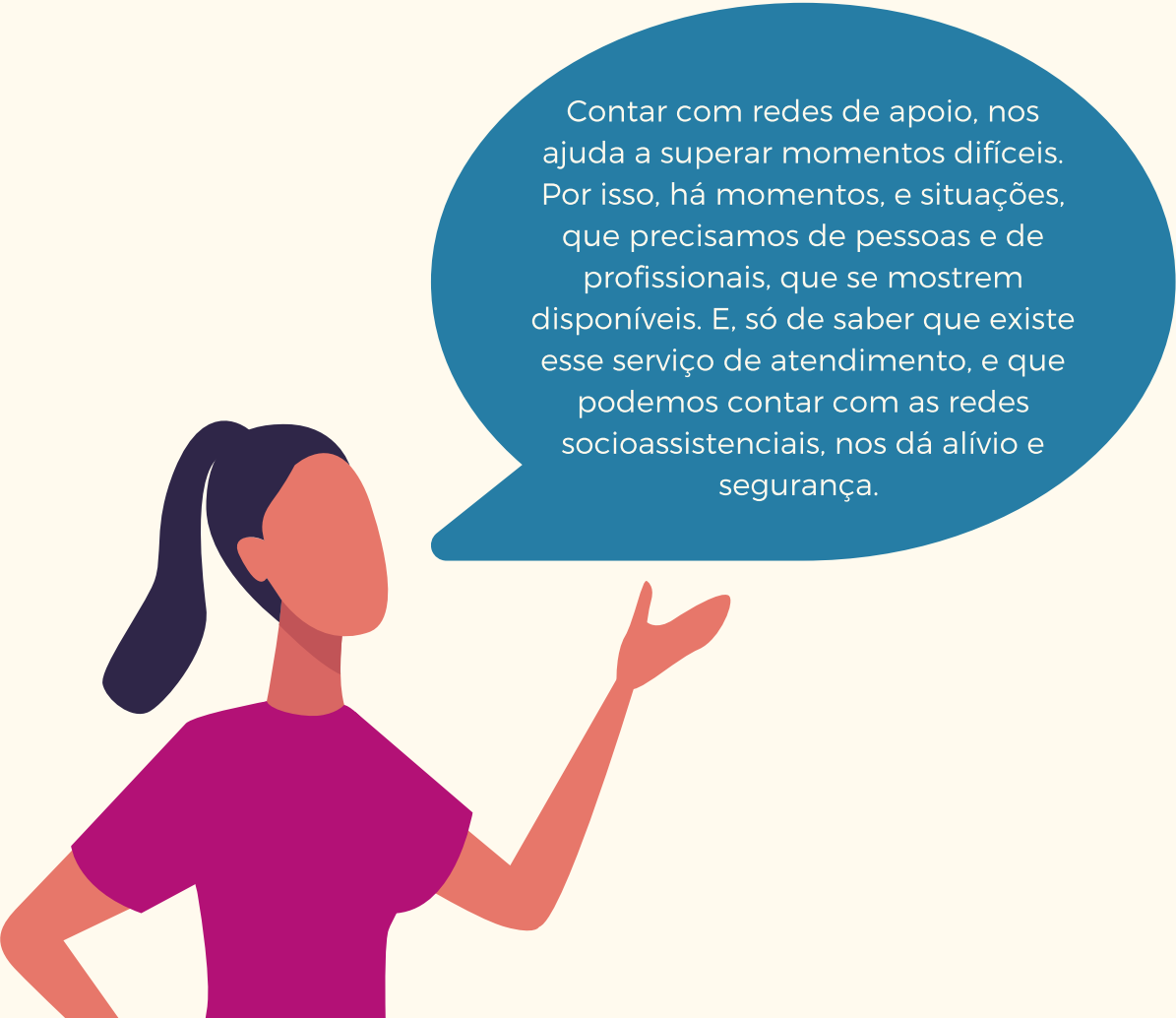
An illustration of a woman with dark hair in a ponytail, wearing a purple t-shirt. She is shown from the waist up, with her right hand raised as if gesturing. A large blue speech bubble is positioned to her right, containing text. The entire scene is set against a light yellow background within a purple border.

Contar com redes de apoio, nos ajuda a superar momentos difíceis. Por isso, há momentos, e situações, que precisamos de pessoas e de profissionais, que se mostrem disponíveis. E, só de saber que existe esse serviço de atendimento, e que podemos contar com as redes socioassistenciais, nos dá alívio e segurança.

As redes socioassistenciais são de caráter público, porque devem favorecer, e garantir, o exercício da cidadania, entendendo que é um direito do sujeito, e da sua família, receber os atendimentos que estão sendo necessários.

Elas são importantes, pois promovem uma atenção à saúde de forma contínua, integrada, humanizada, e de qualidade, seguindo os princípios de diretrizes do Sistema Único de Saúde (SUS).

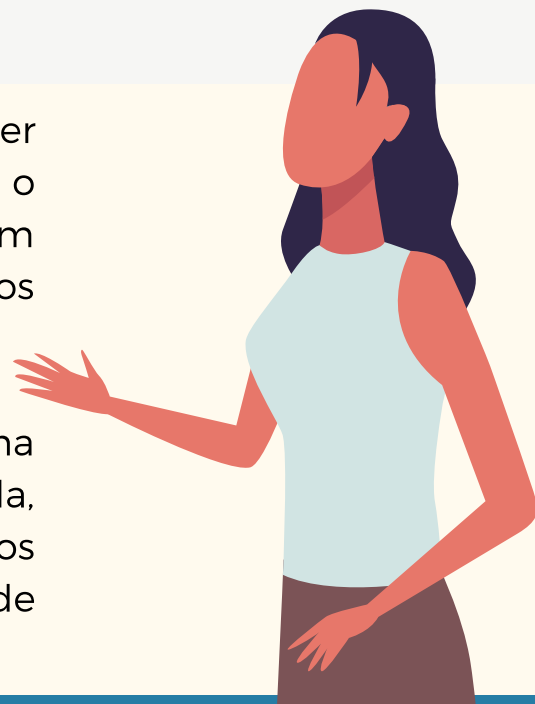

REDE DE ATENÇÃO PSICOSSOCIAL (RAPS)

As ações, e serviços, desenvolvidos através da rede de Atenção Psicossocial (RAPS) são baseados nos princípios doutrinários do Sistema Único de Saúde: universalização, equidade e integralidade.

A rede é formada por sete componentes, os quais são os pontos de atenção que possuem finalidades distintas, ofertando seus serviços específicos. O objetivo macro da rede de atenção psicossocial é atender às diversas demandas dos usuários, e de familiares, em seu território.

OS COMPONENTES QUE INTEGRAM A REDE DE ATENÇÃO PSICOSSOCIAL SÃO:

- A atenção básica de saúde, formada pelas Unidades Básicas de Saúde, Consultórios na Rua e Núcleos de Apoio à Saúde da Família (NASF).
- Atenção Psicossocial Especializada, que é constituída pelas diferentes modalidades de Centros de Atenção Psicossocial.
- Atenção Residencial de Caráter Transitório- é constituído por dois pontos de atenção: As Unidades de Acolhimento (UA) e os Serviços de Atenção em Regime Residencial.
- Urgência e Emergência - constituídas pelos pontos de atenção SAMU 192 e UPA 24 horas.
- Atenção Hospitalar - Serviços Hospitalares de Referência, voltados para atenção às pessoas com sofrimento, ou com transtorno mental, incluindo aquelas com necessidades decorrentes do uso de crack, álcool e outras drogas (Leitos de Saúde Mental em Hospital Geral).
- Estratégia de desinstitucionalização - É uma estratégia que busca intensificar os processos de desinstitucionalização dos usuários, em situação de internação de longa permanência.
- Reabilitação Psicossocial - constituída por iniciativas de trabalho, e de geração de renda, empreendimentos solidários e cooperativas sociais.

QUEM FAZ PARTE?

A Assistência Social dispõe de uma extensa rede de unidades públicas, que realizam atendimentos individuais, ou grupais, contemplando crianças, jovens, adultos, pessoas com deficiência e outros.

As unidades componentes desta rede são:



Centro de Referência de Assistência Social (CRAS) é a porta de entrada da Assistência Social. É uma unidade pública que atua com famílias, e indivíduos, em seu contexto comunitário, visando a orientação, e o fortalecimento do convívio sócio-familiar.

Objetivo: Atender famílias que, em decorrência da pobreza, estão vulneráveis, privadas de renda, e do acesso a serviços públicos, com vínculos afetivos frágeis, discriminadas por questões de gênero, idade, etnia, deficiência entre outras. Cada unidade do CRAS conta com assistentes sociais, psicólogos, estagiários e pessoal de apoio.

Ações Desenvolvidas: atendimento psicossocial, visitas domiciliares e institucionais, encaminhamentos à rede socioeducativa com famílias no contexto comunitário, visando a orientação, e o fortalecimento dos vínculos familiares e comunitários, oficinas de convivência e de trabalho socioeducativo, campanhas socioeducativas, articulação e fortalecimento de grupos sociais locais.

Público Alvo: Família, seus membros e indivíduos que estejam em situação de vulnerabilidade social, como:

- Beneficiários do Programa Bolsa Família – PBF;
- Extrema Pobreza e Pobreza;
- Privação (ausência de renda, acesso precário, ou nulo, aos serviços públicos);
- Fragilização de Vínculos afetivos (discriminação etária, étnicas, de gênero ou por deficiência).

SERVIÇOS

Fazer seu Cadastro Único

Ter orientação sobre os benefícios sociais;

Pedir apoio para resolver dificuldades de relacionamento e de cuidados com os filhos;

Fortalecer a convivência com a família e com a comunidade;

Ter acesso a serviços, benefícios e projetos de assistência social;

Ter orientação sobre o que fazer em casos de violência doméstica;

Ter orientação sobre outros serviços públicos;



Os Centros de Referência Especializados da Assistência Social (CREAS) são espaços que funcionam como verdadeiros núcleos estruturantes de um conjunto de ações sociais especializadas, voltadas para o atendimento do cidadão, ou família, em situação de violação de direitos.

Objetivo: Fortalecer os vínculos familiares; incluir as famílias na rede de proteção social e serviços públicos; contribuir para romper o ciclo de violência no interior da família; contribuir para a reparação de danos e a incidência de violação de direitos; prevenir a reincidência de violação de direitos.

O ATENDIMENTO SEMPRE TEM COMO FOCO A FAMÍLIA, NÃO SOMENTE O INDIVÍDUO.

Ações Desenvolvidas: Atendimento e acompanhamento; entrevistas; visitas domiciliares e institucionais; encaminhamentos à rede socioassistencial; reuniões e ações comunitárias; palestras voltadas às famílias e à comunidade; oficina de convivência, e de trabalho socioeducativo; campanhas socioeducativas; articulação com o Sistema de Garantia de Direitos – SGD (Ministério Público, Juizado da Infância e Juventude, Conselhos Tutelares)

Público Alvo: Crianças e adolescentes, vítimas de exploração sexual, mulheres em situação de violência, adolescentes em cumprimento de medida socioeducativa, entre outros. Um dos serviços mais importantes prestados através dos CREAS é o combate ao abuso e à exploração sexual, e outras formas de violência contra crianças e adolescentes.

SERVIÇOS

Serviço de Proteção e Atendimento Especializado a Famílias e Indivíduos (PAEFI)

Abordagem Social;

Serviço de Medidas Socioeducativas em Meio Aberto

Orientar e encaminhar os cidadãos para os serviços da assistência social ou demais serviços públicos existentes no município

Oferecer informações, orientação jurídica, apoio à família, apoio no acesso à documentação pessoal e estimular a mobilização comunitária.



Centro de Referência Especializado para População em Situação de Rua;

Objetivo: Visa o atendimento especializado à população de rua, devendo ofertar, obrigatoriamente, o Serviço Especializado para Pessoas em Situação de Rua. É um espaço de referência para o convívio grupal, social, e o desenvolvimento de relações de solidariedade, afetividade e respeito, proporcionando vivências para o alcance da autonomia, e estimulando a participação social.

Ações Desenvolvidas: Atendimentos, e atividades direcionadas para o desenvolvimento de sociabilidades, na perspectiva de fortalecimento de vínculos interpessoais e/ou familiares, que oportunizem a construção de novos projetos de vida.

Público Alvo: Indivíduos e/ou famílias que estejam em Situação de Rua.

SERVIÇOS

Tirar suas dúvidas sobre como conseguir seus direitos;

Ter apoio para conseguir documentos pessoais;

Guardar seus pertences;

Saber sobre vagas de emprego;

Ter um espaço para higiene pessoal e lavar suas roupas;

Acessar alimentação.

CENTRO-DIA DE REFERÊNCIA

O acolhimento e acompanhamento é destinado a pessoas com deficiência, e a suas famílias.

SERVIÇOS

No Centro-Dia deve ser realizado um conjunto variado de atividades, por uma equipe multidisciplinar, através de metodologias como reuniões, leituras, vídeos, música, grupos focais, atenção individualizada, oficinas diversificadas como, música, teatro, etc. Estas atividades podem acontecer não apenas no espaço físico da unidade, mas também no domicílio, no bairro, na comunidade, em clubes, cinemas, praças, entre outros.



UNIDADES DE ACOLHIMENTO

Casa Lar, Abrigo Institucional, República, Residência Inclusiva, Casa de Passagem.

Objetivo: Assegurar a proteção integral a indivíduos, ou a famílias, que se encontrem em situação de abandono, ameaça, ou violação de direitos, e que estejam afastados temporariamente de seu núcleo familiar ou comunitário.

Público Alvo: Crianças e adolescentes; jovens de 18 a 21 anos; pessoas idosas; adultos com deficiência; pessoas em situação de rua; migrantes; mulheres em situação de violência doméstica e familiar; adultos e famílias, atingidos por calamidades públicas e/ou emergências.

Os municípios podem contar com outras unidades públicas e/ou entidades da assistência social, que prestem atendimentos, direcionados ao público infanto-juvenil, adulto, população em situação de rua, dentre outros públicos. Os atendimentos ofertados por essas unidades, podem ser de caráter preventivo, e ou emergencial.

Em caso de dúvidas, procurar a Secretaria Municipal de Assistência Social, ou a Prefeitura de seu município.

SERVIÇOS

Crianças e Adolescentes

Abrigo: Acolhimento provisório com capacidade máxima para 20 crianças e adolescentes por unidade. O serviço deve ter aspecto semelhante ao de uma residência e estar inserido na comunidade, em áreas residenciais, oferecendo ambiente acolhedor e condições institucionais para o atendimento com padrões de dignidade.

Casa-Lar: Acolhimento provisório oferecido em unidades residenciais, com capacidade máxima para 10 crianças e adolescentes por unidade, nas quais pelo menos uma pessoa ou casal trabalha como educador/cuidador residente – em uma casa que não é a sua – prestando cuidados a um grupo de crianças e adolescentes afastados do convívio familiar.

Adultos e famílias

Abrigo institucional: semelhante a uma residência, com limite máximo de 50 (cinquenta) pessoas por unidade e de 4 (quatro) pessoas por quarto.

Casa de passagem: Destinada a receber no máximo de 50 (cinquenta) pessoas, caracteriza-se pela oferta de acolhimento imediato e emergencial, distingue-se por ter um fluxo mais rápido, uma vez que recebe indivíduos em trânsito, com uma permanência máxima de 90 dias.

República: Obrigatoriamente voltado para egressos dos serviços de acolhimento. Atende a indivíduos que estão em processo de saída das ruas. Acolhem no máximo 10 (dez) indivíduos, divididos em unidades masculinas e femininas. O serviço objetiva a gradual autonomia de seus residentes incentivando sua independência ao funcionar num sistema que permite que seus moradores tomem as decisões com relação ao funcionamento da unidade de maneira conjunta.

Pessoas Idosas

Abrigo Institucional (Instituição de Longa Permanência – ILPI): Atendimento em unidade institucional com característica domiciliar que acolhe pessoas idosas com diferentes necessidades e graus de dependência. Deve garantir a convivência com familiares e amigos de forma contínua, bem como o acesso às atividades culturais, educativas, lúdicas e de lazer na comunidade.

Casa-Lar: Atendimento em unidade residencial. Deve contar com profissionais habilitados, treinados e supervisionados por equipe técnica capacitada para auxiliar nas atividades da vida diária.

República: Destinada a pessoas idosas que tenham condições de desenvolver, de forma independente, as atividades da vida diária, mesmo que requeiram o uso de equipamentos de autoajuda. O serviço objetiva a autonomia de seus residentes incentivando sua independência ao funcionar num sistema que permite que seus moradores tomem as decisões com relação ao funcionamento da unidade de maneira conjunta.

Pessoas com deficiências

O serviço voltado para o acolhimento de pessoas com deficiência em situação de dependência é o Serviço de **Acolhimento Institucional em Residências Inclusivas**. Essas unidades funcionam 24 horas e recebem pessoas com deficiência que não têm condições de se sustentar e estão afastadas de suas famílias.

Cada Residência tem capacidade para no máximo 10 pessoas com deficiência e recebe jovens e adultos entre 18 e 59 anos. São casas adaptadas às necessidades de seus moradores e contam com uma equipe técnica especializada. O serviço tem como objetivo integrar essas pessoas à vida em comunidade, dando à pessoa com deficiência oportunidades para acesso à vida independente, com autonomia e liberdade, e garantindo também àqueles que possuem limitações severas o cuidado por uma equipe de profissionais habilitados e capacitados.

Mulheres em situação de violência

É o serviço que oferece acolhimento provisório para mulheres adultas, que tenham sofrido violência doméstica, sofrimento físico, sexual, psicológico ou moral, que precisam se afastar de casa por sofrerem ameaças e correrem risco de morte. Elas podem ser acolhidas juntamente com seus filhos.

Esse serviço tem como objetivo a proteção física e emocional da mulher e seus dependentes, a articulação com a rede de serviços da assistência social e do Sistema de Justiça, a superação da situação de violência vivida por meio do resgate da autonomia dessas mulheres e a inclusão produtiva no mercado de trabalho.

A unidade que oferece esse serviço deve ter característica de domicílio e sua localização deve ser sigilosa. A residência deverá, ainda, respeitar as normas de acessibilidade, para que pessoas com deficiência possam acessar o serviço. Recomenda-se que o abrigo seja gerido pelas próprias mulheres abrigadas, como estratégia para promover sua autonomia.

Pessoas e Famílias em Situações de Calamidades Públicas e Emergência

O serviço tem como objetivos: garantir acolhimento imediato em condições dignas e de segurança; manter alojamentos provisórios, quando necessários; identificar perdas e danos ocorridos; cadastrar a população atingida; articular a rede de políticas públicas e de assistência social e o acesso, quando for o caso, a benefícios eventuais.



O Núcleo Ampliado de Saúde da Família - **NASF** é uma equipe composta por profissionais de diferentes áreas de conhecimento, que atuam de modo integrado, prestando apoio a Saúde da Família e a Atenção Básica, para populações específicas.

Objetivo: Contribuir para a integralidade do cuidado aos usuários do SUS, principalmente por intermédio da ampliação da clínica, auxiliando no aumento da capacidade de análise, e de intervenção, a respeito de problemas, e de necessidades de saúde, tanto em termos clínicos quanto sanitários, e ambientais, dentro dos territórios.

SERVIÇOS

Esta atuação integrada permite realizar discussões de casos clínicos; o atendimento compartilhado entre profissionais, tanto na Unidade de Saúde como nas visitas domiciliares e possibilita a construção conjunta de projetos terapêuticos de forma a ampliar e qualificar as intervenções no território e na saúde de grupos populacionais. Essas ações de saúde também podem ser intersetoriais, com foco prioritário nas ações de prevenção e promoção da saúde.



O Centro de Atenção Psicossocial - **CAPS** é um serviço de saúde aberto, e comunitário, do Sistema Único de Saúde (SUS), voltado para os cuidados com pessoas em situações de sofrimentos, tais como: transtornos mentais, além de outros quadros, cujas severidades possam justificar a sua permanência, pois são dispositivos de cuidados intensivos, comunitários, e personalizados.

Objetivo: Oferecer atendimento à população de sua área de abrangência, a partir da realização de acompanhamentos clínicos, e a reinserção social dos usuários, pelo acesso ao trabalho, lazer, exercício dos direitos civis, e por fortalecimento dos laços familiares, e comunitários. São serviços de atendimento de saúde mental, que foram criados, enquanto substitutivos às internações em hospitais psiquiátricos.

O CAPS pode ser classificado em 5 tipos, a depender dos serviços, e de públicos específicos, que são:

- **CAPS I e CAPS II:** Voltados para os atendimentos diários de adultos, em sua população de abrangência, com transtornos mentais severos, e persistentes.
- **CAPS III:** Possuem atendimentos diários e noturnos de adultos, durante sete dias da semana, atendendo à população de referência com transtornos mentais severos, e persistentes.
- **CAPSi:** Prestam atendimentos diários a crianças, e a adolescentes com transtornos mentais.
- **CAPSad:** Voltados para usuários de álcool, e drogas, para atendimentos diários à população com transtornos decorrentes do uso, e dependências de substâncias psicoativas, como álcool, e outras drogas. Esse tipo de CAPS possui leitos de repouso, com a finalidade exclusiva de tratamento de desintoxicação.

SERVIÇOS

Acolhimento universal e diário;

Atendimento individual, em grupos, à família e em oficinas terapêuticas;

Elaboração de um diagnóstico situacional e clínico de cada usuário que acessa o serviço;

Formulação de estratégias de cuidado e/ou do projeto terapêutico, adequados à necessidade de cada usuário;

Agenciamento e encaminhamento dos casos que não sejam compatíveis com o trabalho de CAPS, mas que requeiram outra modalidade de cuidado;

Visitas domiciliares e atividades comunitárias;

Supervisionar e capacitar as equipes de atenção básica, serviços e programas de saúde mental no âmbito do seu território e/ou do módulo assistencial, entre outras funções.

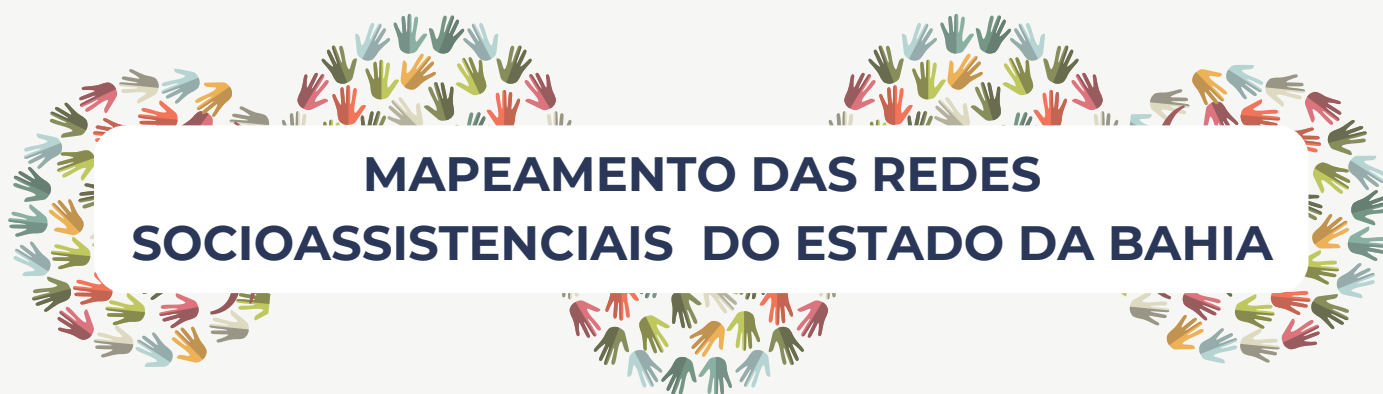

MAPEAMENTO DAS REDES SOCIOASSISTENCIAIS DO ESTADO DA BAHIA

DIVISÃO DOS NÚCLEOS TERRITORIAIS DE EDUCAÇÃO

NTE-01

• IRECÊ

CRAS	Rua Piritiba, nº 153, Fundação Bradesco, CEP: 44900000.
CREAS	Avenida Tertuliano Cambuí, nº 43 Centro, CEP: 44900000.

BASE REGIONAL DE SAÚDE IRECÊ NRS CENTRO NORTE	Av. Coronel Terêncio Dourado, nº 03. Contato: (74) 3641-3011.
CEM - CENTRO DE ESPECIALIDADES MÉDICAS	Recanto das Árvores. Contato: (74) 3641-6637.
CENTRAL REGIONAL DE REGULACAO DO SAMU 192 IRECÊ.	Rua Benedito Oliveira Dias, São José. Contato: (74) 3641-3814.
CENTRO DE ATENDIMENTO PARA ENFRENTAMENTO DA COVID 19	Rua Benedito Oliveira Dias, nº 282, São José.
CENTRO DE REFERÊNCIA EM ATENÇÃO INTEGRAL A SAÚDE DA MULHER	Rua Benedito Oliveira Dias, São José.
HOSPITAL E MATERNIDADE JOSEFA ISMAEL SOBRAL	Rua Benedito Oliveira Dias
SAMU 192 UNIDADE DE SUPORTE AVANÇADO	Rua Benedito Oliveira Dias. Contato: (74) 3641-3814.
UBSF ANTONIO DE SOUZA DINIZ	Praça <u>Marcionilio Rosa</u> , nº 129.
UBSF BENEDITO NEI PARAÍSO LOTEAMENTO FÉLIX	Rua 19, nº 19.
UBSF CENTRO I ENIO ROSENDO PINTO	Rua Claudio Ferreira Borges.
UBSF DR ANTONIO CARLOS RIBEIRO	Rua Do <u>Lagedo</u> , nº 331.
UBSF DR SINVAL CESAR VASCONCELOS SÃO FRANCISCO	Rua Projetada I, nº 88.
UBSF EDICON RIBEIRO DOS SANTOS	Rua Almenara, nº 105.
UBSF HELMA CRISTIANE CARDOSO DE OLIVEIRA	Rua João Barro, nº 368.
UBSF IEDA	Dos Umbuzeiros, nº 138.

• AMÉRICA DOURADA

CRAS - Rua Romão Gramacho, nº 77, Centro, CEP: 44900-000.

CONSELHO TUTELAR - Contatos: (74) 3692-2000 / 3692-2174.

CMDCA (Secretaria de Assistência Social) - Avenida Romão Gramacho, s/n.
Contato: Smasamericadourada_ba@hotmail.com.

HOSPITAL MUNICIPAL LOURIVAL BISPO DO ROSÁRIO - Rua Nestor Borges.
Contato: (74) 3692-2127.

SAMU 192 UNIDADE SUPORTE BÁSICO - Praça da Educação. Contato: (74) 3692-2000.

POSTO DE SAÚDE DE ALEGRE - Povoado de Alegre.

POSTO DE SAÚDE DE CANABRAVA - Povoado de Canabrava.

POSTO DE SAÚDE DE MULUNGU - Povoado de Mulungu.

POSTO DE SAÚDE DE SOARES - Praça da Educação.

POSTO DE SAÚDE ELVIRA BORGES OLIVEIRA - Lagoa dos Borges.

UNIDADE DE SAÚDE DA FAMÍLIA DA SEDE - Av. Romão Gramacho.

UNIDADE DE SAÚDE DA FAMÍLIA DE BELO CAMPO - Praça do Comércio.

UNIDADE DE SAÚDE DA FAMÍLIA EDNE ISABEL - Lagoa II.

USF UNIDADE DE SAÚDE DA FAMÍLIA DE IPANEMA - Rua da Caixa D'água.

USF UNIDADE DE SAÚDE DA FAMÍLIA DE PREVENIDO - Sede do Distrito de Prevenido.

USF UNIDADE DE SAÚDE DA FAMÍLIA FRANCISCO ALVES DE SOUZA - Praça da Educação.

USF UNIDADE DE SAÚDE DA FAMÍLIA MARIA LIDIA PEREIRA MARTINS - Avenida Irecê.

UNIDADE DE SAÚDE DA FAMÍLIA DE BELO CAMPO - Praça Do Comércio.

• BARRA DO MENDES

HOSPITAL MUNICIPAL DR MANOEL NOVAES - Av. Alberic Campos De Oliveira, nº 359.

CONSELHO TUTELAR - Rua Álvaro Campos de Oliveira, s/n (prefeitura).
Contato: (74) 3654-1109.

CRAS - Rua Maria Da Glória, nº 16, Centro, CEP 44990-000.

• BARRO ALTO

CRAS - Praça Dos Estudantes, s/n, Centro CEP: 44895000.

CENTRO DE SAÚDE DE BARRO ALTO - Rua Miguel Marques.

POSTO DE SAÚDE BARRO ALTO E JUÁ NOVO - Povoado Barro Alto, Zona Rural.

POSTO DE SAÚDE DE BARREIRO - Povoado de Barreiro.

POSTO DE SAÚDE DE LAGEDINHO - Povoado de Lagedinho, Lagedinho.

POSTO DE SAÚDE DE QUEIMADA DO RUFINO - Povoado Queimada do Rufino

SAMU 192 UNIDADE DE SUPORTE BÁSICO - Praça Dos Estudantes, nº 162.

UBS MANOEL MIRANDA DE SOUZA UBS MANE PRETO - Povoado de Lagoa do Boi.

UBS SEDE I JOSEFA PACHECO DE SOUZA - Rua José da Cruz.

UBS SEDE II DR ARLETE SANTOS MONTINO - Avenida Canarana.

USF DE FORMOSA - Povoado De Formosa.

USF DE GAMELEIRA - Povoado de Gameleira.

USF DE LAGOA FUNDA - Povoado de Lagoa Funda.

• CAFARNAUM

CONSELHO TUTELAR - Contatos: (74) 3646-1200

SECRETARIA DE ASSISTÊNCIA SOCIAL - CMDCA, Rua Djalma Rios, nº 125, Centro. CEP: 44.880-000. Contato: prefcafarraum@ig.com.br.

CRAS - Rua Eronides Souza Santos, nº 10, Centro. CEP: 44.880-000.

CENTRO DE SAÚDE DE CAFARNAUM - Travessa Carlos Xavier.

HOSPITAL MUNICIPAL MÃE OLÍMPIA - Rua Euclides da Cunha. Contato: (74) 3646-1624.

SAMU 192 UNIDADE DE SUPORTE BÁSICO - Rua Euclides da Cunha. Contato: (74) 3646-1624.

UNIDADE DE SAÚDE DA FAMÍLIA BEIRA RIO - Rua Beira Rio, nº 51.

UNIDADE DE SAÚDE DA FAMÍLIA DE RECIFE DE JOÃO ANDRÉ - Rua Henrique Brito.

UNIDADE DE SAÚDE DA FAMÍLIA DETE BEZERRA - Av Brasil, Conj Habitacional P.

UNIDADE DE SAÚDE DA FAMÍLIA DR. ALEXANDRE FARIAS DA SILVA - Rua José Saturnino de Santana, Centro.

UNIDADE DE SAÚDE DA FAMÍLIA FRAN ROSA DA SILVA MÃE DONA - Rua Reinaldo Alves da Silva.

UNIDADE DE SAÚDE DA FAMÍLIA JOAQUIM MANCAMBIRA - Povoado de Lagoa de Agostinho, Zona Rural.

UNIDADE DE SAUDE DA FAMÍLIA SEDE I - Rua Euclides da Cunha.

• CENTRAL

CRAS - Rua Pres. Vargas, s/n, Centro. CEP: 44.940-000.

CONSELHO TUTELAR - Avenida Central, s/n, CEP: 44.940-000.
Contatos: (74) 3699-1709/1522.

CENTRO DE SAÚDE DE CENTRAL - Largo Presidente Vargas.

HOSPITAL MUNICIPAL DE CENTRAL - Travessa Da Avenida Acm, nº 22.
Contato: (74) 3655-1748

POSTO DE SAÚDE DE LARGA DOS MENDES - Larga Dos Mendes, Zona Rural.

POSTO DE SAÚDE DE LARGUINHA - Larginha, Povoado.

POSTO DE SAÚDE DE MANDACARU - Mandacaru, Povoado.

POSTO DE SAÚDE DE MAXIXE - Maxixe, Povoado.

POSTO DE SAÚDE DE TRAÍRAS - Traíras, Centro.

POSTO DE SAÚDE ROCADINHO - Rocadinho.

SAMU 192 UNIDADE DE SUPORTE BÁSICO - Travessa da Avenida ACM.

UNIDADE DE REDE DE FRIOS DE CENTRAL - Sede, Centro.

UNIDADE DE SAÚDE DA FAMÍLIA DE NOVA VISTA I - Nova Vista I, Povoado.

UNIDADE DE SAÚDE DA FAMÍLIA DE PALMEIRAS - Palmeiras, Zona Rural.

UNIDADE DE SAÚDE DA FAMÍLIA DE VEREDA - Povoado de Vereda.

UNIDADE DE SAÚDE DA FAMÍLIA ZONA LESTE - Av. João Durval Carneiro

• GENTIO DE OURO

CRAS - Rua Dilson Nogueira, nº 331 Centro, CEP: 47.450-000.

CENTRAL MUNICIPAL DA REDE DE FRIO DA CEADIM - Rua João Mariano Bento.
Contato: (74) 3637-2087.

• IBIPEBA

CONSELHO TUTELAR (Conselho Tutelar em processo de implantação; 74 3620-2538) - Praça 19 de Setembro, s/n CEP: 44.970-000. Contatos: (74) 3648-2110 ou 2120 Reini Vieira - CMDCA / cdcaibipeba@yahoo.com.br.

CRAS - Praça da Liberdade, nº 145 - Centro CEP: 44.970-000.

HOSPITAL MUNICIPAL DE IBIPEBA - Rua Josué Alves Barreto.

NASF IBIPEBA - Praça da Igreja.

SAMU 192 DE IBIPEBA - 19 Setembro. Contato: (74) 3648-2110.

• ITAGUAÇU DA BAHIA

CAPS LAR DA ESPERANÇA - Rua 02 de Julho. Contato:(74) 99944-6956.

CRAS - Praça José Alves De Carvalho, s/n, Centro.

HOSPITAL MUNICIPAL AMÉLIA CARVALHO - Praça do Hospital.

SAMU 192 UNIDADE DE SUPORTE BÁSICO - Rua do Hospital.

UNIDADE DE SAÚDE DA FAMÍLIA DA SEDE - Praça do Hospital.

UNIDADE DE SAÚDE DA FAMÍLIA DE ALMAS - Povoado de Almas. Contato: (74) 3644-1164.

UNIDADE DE SAÚDE DA FAMÍLIA DE LAGES - Povoado de Lages.

UNIDADE DE SAÚDE DA FAMÍLIA DE NOVA IGUAÇU - Rua do Comércio.

• IBITITÁ

CONSELHO TUTELAR - Prefeitura Rua João Pessoa, nº 08, CEP: 44.960-000. Contato: (74) 3652-1124 Eloísa Nery/CMDCA.

CENTRO DE SAÚDE DE IBITITÁ - Rua Clarindo de Novaes, Riacho. Contato: (74) 3652-1118.

POSTO DE SAÚDE DE ALTO DA CRUZ - Povoado de Alto da Cruz.

POSTO DE SAÚDE DE CIRCO - Povoado de Circo.

POSTO DE SAÚDE DE FEIRA NOVA - Distrito de Feira Nova.

POSTO DE SAÚDE DE LAGEDÃO - Povoado de Lagedão.

POSTO DE SAÚDE DE LAGOA DO LEITE - Povoado de Lagoa do Leite.

POSTO DE SAÚDE DE MATO VERDE - Povoado De Mato Verde, nº 25.

SAMU 192 IBITITÁ UNIDADE DE SUPORTE BÁSICO - Rua Vivaldo da Silva Dourado.

UBSF BENILTON SOARES DOS SANTOS - Lagoa da Pedra.

UBSF DE CANOAO - Avenida Volta Grande. Contato: (74) 3652-1118.

UBSF DE FEIRA NOVA - Distrito Feira Nova, Zona Rural.

UBSF ESTER DA CONCEIÇÃO ARAÚJO - Rua Clarindo de Novaes.

UBSF JOSÉ PAULO DOS SANTOS - Rua do Campo. Contato: (74) 3652-1100.

• IPUPIARA

CRAS - Rua Da Bandeira, nº 56, Centro Térreo. CEP: 47.590-000.

HOSPITAL MUNICIPAL GUILHERMINO PEREIRA MACHADO - Praça Santos Dumont. Contato: (77) 3646-1293.

UBS GETÚLIO RIBEIRO BARRETO - Campos Belos.

UNIDADE DE SAÚDE DA FAMÍLIA ARTHUR GOMES DA SILVA - Rua Dr. Manoel Novais.

UNIDADE DE SAÚDE DA FAMÍLIA MÃE MARINALVA PEREIRA DA SILVA - Praça Emiliano Santos Cunha. Contato: (77) 3646-1068.

UNIDADE DE SAÚDE DA FAMÍLIA PEDRITO ALVES DA SILVA - Rua Pedrito Alves Da Silva. Contato: (77) 3646-1068.

USA SAMU 192 DE IPUPIARA - Praça Santos Dumont.

USB SAMU 192 DE IPUPIARA - Praça Santos Dumont.

• JOÃO DOURADO

CONSELHO TUTELAR - Praça Elizabeth Dourado, nº 190. Contato: (74) 3668- 1240/ 3668-1306/C. Tutelar Jair Ribeiro Santos/ C. Tutelar Paulo Albano Alencar/CMDCA. CEP: 44.920-000.

CRAS - Rua Elizabete Dourado, nº 166, Centro. CEP: 44.920-000.

CREAS - Av. Carneiro Jr., s/n.

CAPS AMOR A VIDA - Praça João Dourado.

HOSPITAL GERAL DR BENEDITO NEY - Rua Santo Amaro.

SAMU 192 UNIDADE DE SUPORTE BÁSICO - Rua Ineni Nunes Dourado.

UBSF ARNÓBIO FIALHO LOULA - Avenida José Alves de Andrade, Novo Canal.

UBSF AUGUSTO PEREIRA DA CRUZ - Povoado de Mata do Milho

UBSF BELARMINA NUNES DOURADO - Rua Castelo Branco.

UBSF DR BENEDITO NEY - Povoado de Gameleira dos Crentes.

UBSF GERALDO PARAVENTE E CENTRO DE ATEND P ENF A COVID-19 - Travessa Vereador Edvaldo Oliveira. Contato: (74) 3668-1072.

UBSF IDALINA ALVES DOURADO - Loteamento Edilson Cardoso. Contato: (74) 3668-1072.

UNIDADE BÁSICA DE SAUDE DE NOVO CANAL - Loteamento Novo Canal.

• JUSSARA

CREAS - Praça Máximo Guedes, s/n Centro, CEP: 44.925-000. Contatos: (74) 3647-1029 ou 1027; Ramal 34 / Sas_jussara@pop.com.br; Conselhotjpop.com.br.

CRAS - José De Anchieta 9, Centro, Casa. CEP: 44.925-000.

CENTRO PSICOSSOCIAL LUIZ HONORATO DE SOUZA - Rua Manso Cabral. Contato: (74) 3647-1721.

HOSPITAL MUNICIPAL NOSSA SENHORA DE LOURDES - Praça Máximo Guedes. Contato: (74) 3647-1199.

SAMU 192 JUSSARA BA - Praça Máximo Guedes. Contato: (74)3647-1221

SECRETARIA MUNICIPAL DE SAUDE DE JUSSARA - Rua Manoel Novais. Contato: (74) 3647-1221.

UBSF ALVINO CARLOS DE SOUZA - Povoado Morros De Higino. Contato: (74) 3647-1221.

UBSF ANA RAIMUNDA BAHIA - Larga do Cruzeiro. Contato: (74) 3647-1221.

UBSF ODILON DE SOUZA PEREIRA - Povoado Recife. Contato: (74) 3647-1221.

UBSF OLEGÁRIO BATISTA DE OLIVEIRA - Rua Eurípedes Martiniano. Contato: (74) 3647-1221.

UNIDADE DE SAÚDE DA FAMÍLIA DO CENTRO - Rua Manoel Novaes.

• LAPÃO

CONSELHO TUTELAR - Avenida Justiniano de Castro Dourado, s/n, Cep: 44.905-000. Contatos: (74) 3657-1410/3657-3657.

CRAS - Rua 9 de Maio, s/n, Centro, CEP: 44.905-000.

SAMU 192 UNIDADE DE SUPORTE BÁSICO - Praça Antônio Gomes. Contato: (74) 3657-1012.

HOSPITAL MUNICIPAL LUIZ EDUARDO MAGALHÃES - Praça Antônio Gomes. Contato: (74) 3657-1012.

POSTO DE SAÚDE DE BOM PRAZER - Povoado Bom Prazer. Contato: (74) 3657-1010.

UBSF ALÍPIO JOAQUIM DA SILVA QUILOMBOLAS - Povoado de Lagedo Do Pau Darco. Contato: (74)3657-1010.

UBSF ANA MATOS AROEIRA - Aguada Nova.

UBSF ANA MATOS MANDACARU - Povoado de Aguada Nova. Contato: (74) 3657-1011.

UBSF EFRAIM BATISTA DE SOUZA - Povoado Lagoa Dos Patos. Contato: (74) 3657-1010.

UBSF IDA CARDOSO - Rua Luiz Barbosa De Souza. Contato: (74) 3657-1012.

UBSF JARDELINA SANTOS - Povoado Tanquinho. Contato: (74) 3657-1010.

UBSF JULIA LINA RODRIGUES DE LIMA SILVA E SOUZA - Povoado Rodagem. Contato: (74) 3657-1010.

UBSF MÃE ANTÔNIA - Rua Irmã Dulce. Contato: (74) 3657-1010.

UBSF NARJARA RIBEIRO GALVAO DOURADO - Povoado Belo Campo. Contato: (74) 3657-1010.

UNIDADE DE SAUDE DA FAMÍLIA MAE CHICA - Alfredo Marques Dourado.

UNIDADE DE SAÚDE DA FAMÍLIA NAIR C. DOURADO - Rua Geraldo Brito. Contato: (74) 3657-1011.

• **MULUNGU DO MORRO**

CONSELHO TUTELAR (Conselho Tutelar em processo de implantação) - Rua Eronildes Souza Santos, nº 47, CEP:44.885-000. Contatos: (74) 3643-1076/1338; Fátima Saldanha Assist. Social; Danielle Nunes/CMDCA.

CRAS - Heraclito Neto, 131, Centro, CEP: 44.885-000.

HOSPITAL MUNICIPAL DO POVO - Travessa ACM.

SAMU 192 UNIDADE DE SUPORTE BÁSICO - Travessa ACM. Contato: (74) 3643-1076.

UNIDADE DE SAÚDE DA FAMÍLIA ANTONIO ARNAULD DA SIL - Rua Benedito de Souza Nogueira, Br 122, Km 06. Contato: (74) 3643-1076.

UNIDADE DE SAÚDE DA FAMÍLIA CAROLINA ROSA DE ASSIS - Rua Jair Barbosa de Oliveira.

UNIDADE DE SAÚDE DA FAMÍLIA DE CANUDOS - Povoado.

UNIDADE DE SAÚDE DA FAMÍLIA DE VÁRZEA DO CERCO - Povoado de Várzea do Cerco. Contato: (74) 3643-1076.

• **PRESIDENTE DUTRA**

CONSELHO TUTELAR (Conselho Tutelar em processo de implantação 74 3640-1010/1011). Prefeitura Avenida São Gabriel, nº 226 CEP: 44.930-000. Contato: Fax, 3640-1095; Anete Pereira Machado/CMDCA.

CRAS - Rua Antônio Pereira Neto 121, Centro, CEP: 44.930-000.

CAPS I PRESIDENTE DUTRA - Rua Senhorinha da Rocha.

HOSPITAL MUNICIPAL DE PRESIDENTE DUTRA - Rua Emília Machado De Souza. Contato: (74) 3640-1213.

SAMU 192 UNIDADE DE SUPORTE BÁSICO - Rua Emília Machado De Souza. Contato: (74) 3640-1213.

POSTO DE SAÚDE DE ALTO BONITO - Povoado de Alto Bonito.

POSTO DE SAÚDE DE ARACATUBA - Povoado De Aracatuba.

POSTO DE SAÚDE DE BAIXA VERDE - Povoado De Baixa Verde.

POSTO DE SAÚDE DE BARRO BRANCO - Povoado De Barro Branco.

POSTO DE SAÚDE DE CANOAOZINHO - Povoado Canaozinho.

POSTO DE SAÚDE DE GAMELEIRA - Povoado de Gameleira.

POSTO DE SAÚDE DE JUÁ VELHO - Povoado de Juá Velho.

POSTO DE SAÚDE DE MATINHA DE BRITO - Povoado de Matinha de Brito

POSTO DE SAÚDE DE RAMOS - Povoado de Ramos.

UNIDADE DE SAÚDE DA FAM. FELIZARDA DA R. MACHADO QUILOMBOLAS - Povoado de Queimada.

UNIDADE DE SAÚDE DA FAMÍLIA DA SEDE I - Praça Luiz Rogerio. Contato: (74) 3640-1010.

UNIDADE DE SAÚDE DA FAMÍLIA ILCONETE GONCALVES MACHADO - Rua Claudemiro Machado.

UNIDADE DE SAÚDE DA FAMÍLIA JOSÉ SIMPLÍCIO CUNHA - Povoado Campo Formoso.

UNIDADE DE SAÚDE DA FAMÍLIA MÃE PRETA - Povoado De Matinha De Brito.

UNIDADE DE SAÚDE DA FAMÍLIA SEDE II - Rua Claudemiro Machado.

• SÃO GABRIEL

CONSELHO TUTELAR - Praça Minervino José Vaz, Centro, CEP: 44.915-000. Contatos: (74) 3620-2122/(74)9963-1713/ 3620-2452 C. Tutelar Arete Rodrigues/C. Tutelar Evani de Oliveira /CMDCA8108-5022/vanusadora@yahoo.com.br/ctutelarsg@yahoo.com.br/prefeituragabriel@yahoo.com.br.

CRAS - Rua Do Jacaré, s/n, Quixabeira, CEP: 44.915-000.

HOSPITAL MUNICIPAL DE SÃO GABRIEL - Rua Eurípedes Machado.

SAMU 192 UNIDADE DE SUPORTE BÁSICO - Rua Eurípedes Machado. Contato: (74) 3620-2122.

UBSF ANTONIO GOMES FERREIRA - Praça Pedro Gama.

UBSF ANTONIO HONORATO DE SOUZA B HONORATOS - Zona Povoado de Baixão dos Honoratos Rural.

UBSF ANTÔNIO MATEUS AMORIM GAMELEIRA DO JACARÉ - Povoado de Gameleira do Jacaré.

UBSF FLORENTINA F DE JESUS LAGOINHA - Povoado de Lagoinha.

UBSF GUILHERME SOARES DE ALMEIDA CENTRO - Rua Domingos Neves de Souza.

UBSF MARIA CÂNDIDA - Loteamento Casas Populares.

UNIDADE DE SAÚDE DA FAMÍLIA ISABEL ZULMIRA DOS SANTOS BESOURO - Povoado de Besouro.

• UIBAÍ

CRAS - Rua Dom Pedro II, s/n, Centro, CEP: 44.950-000.

HOSPITAL MUNICIPAL JOAO FERREIRA DE SOUZA - Av. Presidente Dutra. Contato: (74) 3620-2122.

UBSF BOCA D'ÁGUA - Praça Da Rodagem, Zona Rural. Contato: (74) 9966-3134.

UBSF HIDROLÂNDIA - Rua do Prédio. Contato: (74) 8837-3140.

UBSF SEDE I - Rua São Lázaro, Loteamento Machado. Contato: (74) 8837-4486.

UBSF SEDE II - Rua D. Pedro II. Contato: (74) 8861-7151.

UBSF SEDE III - Rua São José. Contato: (74) 8825-9759.

• XIQUE XIQUE

CONSELHO TUTELAR - Praça Dom Máximo, nº 484, 1º andar, CEP: 47.400-000. Contato: (74) 3661-1455 9974-1265; Mirlan de Oliveira.

CRAS - Rua Antônio F. Dos Santos, nº 13, Henrique Sampaio, CEP: 47.400-000 / Conjunto Habitacional Raul Braga, nº 6, Bnh Novo.

CREAS - Praça Dom Máximo, s/n. Contato: (74) 3661-1279.

SAMU 192 UNIDADE DE SUPORTE BÁSICO - Rua Mestre Francisco Braz. Contato: (74) 3661-1444.

UNIDADE DE SAÚDE DA FAMÍLIA ALDA CARLOS DA CUNHA - Marreca Velha. Contato: (74) 3661-1444

CENTRO DE SAÚDE DE XIQUE XIQUE - Rua Erotides Nogueira. Contato: (74) 3661-1444.

HOSPITAL JULIETA VIANA - Rua Erotides Nogueira. Contato: (74) 3661-1107.

SAMU 192 UNIDADE DE SUPORTE BÁSICO - Rua Mestre Francisco Braz. Contato: (74) 3661-1444.

UNIDADE DE SAÚDE DA FAMÍLIA ADMILSON FIGUEIREDO - Distrito Nova Iguira.

UNIDADE DE SAÚDE DA FAMÍLIA ANTONIO LUIS CAMANDAROBA - Utinga.

UNIDADE DE SAÚDE DA FAMÍLIA CLODOALDO MAGALHÃES AVELINO - Rua Paulo Andrade.

UNIDADE DE SAÚDE DA FAMÍLIA CREUSA ALVES SANTANA - Rua da Carnaúba.

UNIDADE DE SAÚDE DA FAMÍLIA DR ALFREDO HENRIQUE SAMPAIO - Praça Allan Kardeck.

UNIDADE DE SAÚDE DA FAMÍLIA DR DELIO SOUZA LEDOUX - Rua G.

UNIDADE DE SAÚDE DA FAMÍLIA EDILSON AVELINO OLIVEIRA - Rua Dos Maçons. Contato: (74) 3661-1444.

UNIDADE DE SAÚDE DA FAMÍLIA FRANCISCO MARCAL DA SILVA - Bnh Novo.

UNIDADE DE SAÚDE DA FAMÍLIA IZIDRIO ALVES BESSA - Rua Das Flores, Povoado De Copixaba.

UNIDADE DE SAÚDE DA FAMÍLIA SALVADOR COSTA - Rua Nilton Silva Teixeira, Polivalente.

UNIDADE DE SAÚDE DA FAMÍLIA SAMUEL RODRIGUES SOARES - Rua Aurélio Miranda, Santa Rita.

NTE-02

• BARRA

CRAS - Av. Getúlio Vargas, nº 2070, São João, CEP: 47.100-000.

CONSELHO TUTELAR - Rua Dom João Muniz, nº 1787, Centro, Cep: 47.100.000.
Contatos: (74)3662-2584/3662-2101/ gabinete@barra.ba.gov.br.

CENTRO DE SAÚDE DR FABRICIANO TEIXEIRA - Rua das Flores, Alto da Santa Cruz.

HOSPITAL ANA MARIANI - Rua Luiz Viana, Fátima. Contato: (74) 3662-4900.

HOSPITAL SANTA RITA - Rua São João, São João. Contato: (74) 3662-2449.

CAPS CENTRO DE ATENÇÃO PSICOSSOCIAL DE BARRA - Rua Desembargador Montenegro, Rio Vermelho.

POSTO DE SAÚDE DO CURRALINHO - Comunidade do Curralinho.

POSTO DE SAÚDE DO WANDERLEI - Comunidade do Wanderlei, Wanderlei.

POSTO DE SAÚDE DOS OLHOS D'ÁGUA - Comunidade dos Olhos D'água.

POSTO DE SAÚDE IGARITE – Igarite, Igarite.

POSTO DE SAÚDE LIMOEIRO - Comunidade do Limoeiro, Limoeiro.

POSTO DE SAÚDE SANTO ANTÔNIO – Comunidade Santo Antônio.

POSTO DE SAÚDE SUCURUIU - Município de Barra, Brejo do Sucuriú, Sucuriú.

POSTO DE SAÚDE UMBURANA - Brejo da Umburana, Umburana.

PSF DO BAIXÃO DA APARECIDA – Baixão, Zona Rural.

PSF DO BREJO DA CACHOEIRA - Brejo da Cachoeira, Rural.

SECRETARIA MUNICIPAL DE SAÚDE - Rua Getúlio Vargas, Centro. Contato: (74) 3662-2283.

UNIDADE DE SAÚDE DA FAMÍLIA DA MANGA - Av. Getúlio Vargas, Manga.

UNIDADE DE SAÚDE DA FAMÍLIA DE IBIRABA - Comunidade de Ibiraba, Centro.

UNIDADE DE SAÚDE DA FAMÍLIA DO ASSUNÇÃO - Rua Adalberto Sobral, Assunção.

UNIDADE DE SAÚDE DA FAMÍLIA DR. JOSÉ MUNIZ - Travessa Presidente Dutra, Santa Clara. Contato: (74) 3662-2011.

UNIDADE DE SAÚDE DA FAMÍLIA FREI BENJAMIN CAPELLI - Travessa Barro Vermelho, Barro Vermelho. Contato: (74) 3662-2283

UNIDADE DE SAÚDE DA FAMÍLIA GERALDO TEIXEIRA DO NASCIMENTO - Rua 1 da Subestação. Contato: (74) 3662-2283.

UNIDADE DE SAÚDE DA FAMÍLIA ZILDA ARNS - Praça Barão de Cotegipe, Centro.

• BOM JESUS DA LAPA

CRAS - Rua Dr. Demerval Guimarães, nº 100, São Gotardo, CEP: 47.600-000.

CRAS - Rua Almirante Berut, s/n, Centro, CEP: 47.600-000.

CREAS - Rua Floriano Peixoto, nº 771, Centro, CEP: 47.600-000.

CONSELHO TUTELAR - Duque de Caxias, nº 952, Centro, CEP: 47.600-000.
Contatos: (77) 3481-2008/ 3481-7004.

HOSPITAL MUNICIPAL CARMELA DUTRA HOSPITAL MUNICIPAL CARMELA DUTRA - Avenida Manoel Novais, Centro. Contato: (77) 3481-4215.

MATERNIDADE MUNICIPAL CARMELA DUTRA - Avenida Manoel Novaes, Centro. Contato: (77) 3481-4330.

UNIDADE BÁSICA DE SAÚDE VILA NOVA - Rua Projetada, Primavera.

UNIDADE BÁSICA DE SAÚDE SILVESTRE – Silvestre, Zona Rural.

UNIDADE BÁSICA DE SAÚDE SANTA CATARINA - Avenida Santa Catarina, Amaralina. Contato: (77) 3481-5039.

UNIDADE BÁSICA DE SAÚDE RIO DAS RÃS - Povoado Rio das Rãs, Zona Rural.

UNIDADE BÁSICA DE SAÚDE PROJETO FORMOSO A - Projeto Formoso A, Zona Rural.

UNIDADE BÁSICA DE SAÚDE PARQUE VERDE - Rua Professora Maria de Lourdes Brandão, Parque Verde.

UNIDADE BÁSICA DE SAÚDE NOSSA SR. DA SOLEDADE E SÃO GOTARDO - Av. Manoel Novais, Centro.

UNIDADE BÁSICA DE SAÚDE NELSON RODRIGUES DE BARROS - Av. Almirante Beirute, Nova Brasília.

UNIDADE BÁSICA DE SAÚDE MAGALHÃES NETO - Caminho 05, Magalhães Neto. Contato: (77) 3481-5039.

UNIDADE BÁSICA DE SAÚDE LAGOA GRANDE I E II - Praça da Igreja, Lagoa Grande.

UNIDADE BÁSICA DE SAÚDE JUAZEIRO PÉ DA SERRA - Povoado Juazeiro Pé da Serra, Zona Rural.

UNIDADE BÁSICA DE SAÚDE JOÃO PAULO II A E B - Praça da Feira, João Paulo II.

UNIDADE BÁSICA DE SAÚDE FORMOSO SETOR 04 – Setor, Projeto Formoso.

UNIDADE BÁSICA DE SAÚDE FAVELANDIA - Localidade de Favelandia, Zona Rural.

UNIDADE BÁSICA DE SAÚDE COMUNIDADE RURAL I E II - Avenida Manoel Novaes, Centro.

UNIDADE BÁSICA DE SAÚDE CLARA ELISA GONZALES - Rua Princesa Isabel, Vila Maia. Contato: (77) 3481-5039.

UNIDADE BÁSICA DE SAÚDE CHAPADA GRANDE - Chapada Grande, Zona Rural.

UNIDADE BÁSICA DE SAÚDE CAVALHADAS E BEIRA RIO - Avenida Almirante Berutte, Cavalhadas. Contato: (77) 3481-7763.

UNIDADE BÁSICA DE SAÚDE BOA VISTA DO SANTO ANTÔNIO - Comunidade Boa Vista do Santo Antônio, Zona Rural.

UNIDADE BÁSICA DE SAÚDE BATALHA - Assentamento Batalha, Zona Rural. Contato: (77) 3481-5039.

CAPS LAPA - Rua Jaime Neto, N° 509, Amaralina. Contato: (77) 3481-7763.

• BROTAS DE MACAÚBAS

CRAS - RUA ARISTIDES BATISTA, nº 41 – UBALDINO BRANDÃO CEP: 45.725-000.

CRAS - RUA ARISTIDES BATISTA, nº 41 – UBALDINO BRANDÃO CEP: 45.725-000.

CREAS - AVENIDA GETÚLIO VARGAS 160 SANTO ANTÔNIO CEP: 45.725-000.

CONSELHO TUTELAR - End: Prefeitura Praça dos Poderes, nº 95 CEP: 47.560-000. Fone/fax: (77) 3644-2151 3644-2152.

HOSPITAL MUNICIPAL DE BROTAS DE MACAÚBAS - PRAÇA DA BANDEIRA - CENTRO tel (77) 3644-2019.

POSTO DE SAÚDE ELENITA MENDES DOS SANTOS - POVOADO DE ALVORADA,S/N DISTRITO SEDE (77) 3644-2053.

POSTO DE SAÚDE ISABEL GOMES DOS SANTOS - POVOADO DE BURITI DO ALHO, S/N DISTRITO SEDE (77) 3644-2053.

UNIDADE DE SAÚDE DA FAMÍLIA BENJAMIN GOMES PEREIRA - POVOADO DE FEIRA NOVA, S/N ZONA RURAL (77) 3665-3006.

UNIDADE DE SAUDE DA FAMILIA ELISA FERREIRA BASTOS - POVOADO DE COCAL, N° 01 – ZONA RURAL (77) 3665-2036.

UNIDADE DE SAUDE DA FAMILIA JOSE BARBOSA CAMPOS - RUA PROJETADA, S/N PARQUE DAS ÁRVORES (77) 3644-2062.

UNIDADE DE SAUDE DA FAMILIA JOSEFA AGDA DE JESUS - POVOADO DE MATA DO BOM JESUS, S/N POVOADO DE MATA DO BOM JESUS (77)3665-4061.

UNIDADE DE SAUDE DA FAMILIA SEDE II - RUA PROJETADA, S/N PARQUE DAS ÁRVORES (77)3644-2062.

• CARINHANHA

CRAS- RUA PORTO ALEGRE, S/N – SÃO FRANCISCO CEP:46445000.

CRAS-RUA DO COMERCIO, S/N - BARRA DA PARATECA CEP:46445000.

CRAS-RUA SANTO ANTÔNIO, S/N – CENTRO CEP:46445000.

Conselho Tutelar END : Rua Porto Alegre, s/n CEP: 46.445-000/Ba (77)3485-2062 3485-2658/ 9989-9237 ou 9241.

HOSPITAL MUNICIPAL DE CARINHANHA - RUA FRANCISCO TIMÓTEO – CENTRO (77)3485-3139.

CAPS I RAIMUNDO FARIAS ROSAS - RUA DA PISTA - SÃO FRANCISCO.

UBS BRAULIO BARRAL BARRAL - RUA DA PISTA - VILA SÃO JOÃO.

UBS DA AGROVILA 23 - RUA G AGROVILA 23 - ZONA RURAL.

UBS DA BARRINHA - POVOADO DA BARRINHA - ZONA RURAL.

UBS DA FAMILIA DA AGROVILA 16 - RUA DA ADMINISTRACAO - AGROVILA 16 ZONA RUR

UBS DA FAMILIA MADALENA VILLARES BARRAL - RUA ESTRELA DALVA- (77)3485-2657

UBS DA SUDENE – SUDENE - (77)3485-2284

UBS DO ALTO DA COLINA - CONJUNTO HABITACIONAL PEQUIZEIRO - ALTO DA COLINA

UBS DR MANOEL FERREIRA DA SILVA - RUA ESTRELA DALVA - SÃO FRANCISCO

UNIDADE BASICA DE SAUDE DE CARINHANHA - AVENIDA SANTO ANTÔNIO – CENTRO (77)3485-3139

• FEIRA DA MATA

CRAS - RUA JOSÉ MARTINS FIRMO, 251 – CENTRO CEP:46446000

Conselho Tutelar de Feira da Mata Logradouro: Rua Elias de Souza Filho, s/n Bairro: Centro CEP: 46446-000 Telefone: (77) 3474-1333

UNIDADE DE SAUDE DA FAMILIA DE FEIRA DA MATA - AVENIDA ELIAS PEREIRA DE SOUZA N°300, CENTRO (77)3474-1317

UNIDADE DE SAUDE DA FAMILIA DE VARZEA DA CRUZ - FAZ VARZEA DA CRUZ, S/N ZONZ RURAL (77)3474-1317

UNIDADE DE SAUDE DA FAMILIA DO RAMALHO - PRAÇA DA MATRIZ S/N DISTRITO RAMALHO (77)3474-1317

HOSPITAL MUNICIPAL DE FEIRA DA MATA - PRAÇA PREFEITO ELIAS PEREIRA DE SOUZA FILHO, S/N CENTRO (77)3474-1317

• IBOTIRAMA

CRAS- RUA PEDRO CARNEIRO, 01 - CENTRO CEP: 47520000

CREAS AV. JK, 570 – CENTRO CEP: 47520000

Conselho Tutelar - End: Rua J. J. Seabra, s/n – Centro CEP: 47.520-000/BA. (77)3698-2460 3698-3279 / cmdca@inetpro.com.br.

BASE REGIONAL DE SAÚDE IBOTIRAMA NRS OESTE - AV JK - SÃO FRANCISCO - (77)3698-1255

HOSPITAL REGIONAL DO VELHO CHICO - AV J K - SÃO FRANCISCO (77)3698-1212

CAPS I CENTRO DE ATENCAO PSICOSSOCIAL DE IBOTIRAMA - RUA ANTÔNIO NELSON SOARES BARBOSA - SÃO FRANCISCO - (77)3698-3265

HOSPITAL MUNICIPAL JOSÉ OLINTO CONTRIM FERNANDES - SARGENTO VALNE FAGUNDES – CENTRO - (77)3460-1699

CENTRO DE ATENÇÃO PSICOSSOCIAL - RUA MARCELO MARQUES FERNANDES - CIDADE NOVA

UNIDADE BASICA DE SAUDE DA ALTAMIRA - FAZENDA ALTAMIRA - ZONA RURAL

UNIDADE BASICA DE SAUDE DA CACHOEIRA TATU - CACHOEIRA DO TATU - ZONA RURAL.

UNIDADE BASICA DE SAUDE DA CANABRAVA - FAZENDA CANABRAVA - ZONA RURAL

UNIDADE BASICA DE SAUDE DA CANABRAVA - FAZENDA CANABRAVA - ZONA RURAL

UNIDADE BASICA DE SAUDE DA CONCEIÇÃO - FAZENDA CONCEIÇÃO - ZONA RURAL

UNIDADE BASICA DE SAUDE DA GORUNGA - FAZENDA GORUNGA - ZONA RURAL

• IGAPORÃ

CRAS - RUA SARGENTO VALNE FAGUNDES NEVES, 152 – CENTRO CEP:46490000 Conselho Tutelar End:

Conselho tutelar Rua Dois de Julho, nº 36 1º andar Prédio da Amavale CEP: 46.490-000/BA / (77) 3460- 1747 ou 1141 3460-1272.

HOSPITAL MUNICIPAL JOSÉ OLINTO CONTRIM FERNANDES - SARGENTO VALNE FAGUNDES – CENTRO - (77)3460-1699

CENTRO DE ATENÇÃO PSICOSSOCIAL - RUA MARCELO MARQUES FERNANDES - CIDADE NOVA

UNIDADE BASICA DE SAUDE DA ALTAMIRA - FAZENDA ALTAMIRA - ZONA RURAL

UNIDADE BASICA DE SAUDE DA CACHOEIRA TATU - CACHOEIRA DO TATU - ZONA RURAL

UNIDADE BASICA DE SAUDE DA CANABRAVA - FAZENDA CANABRAVA - ZONA RURAL

UNIDADE BASICA DE SAUDE DA CANABRAVA - FAZENDA CANABRAVA - ZONA RURAL

UNIDADE BASICA DE SAUDE DA CONCEIÇÃO - FAZENDA CONCEIÇÃO - ZONA RURAL

UNIDADE BASICA DE SAUDE DA GORUNGA - FAZENDA GORUNGA - ZONA RURAL

• MALHADA

CRAS RUA MANOEL PEDRO, 76, CENTRO - CEP:4644000

Conselho Tutelar End: prefeitura Praça Santa Cruz, s/n Centro CEP: 46.440-000/BA (77)3691-2174 3691-2145 Viviane Francisca / malhada@uol.com.br

HOSPITAL MUNICIPAL SÃO GERALDO - PRAÇA SANTA CRUZ – CENTRO

POSTO DE SAÚDE DO CANTO DO RIACHO - POVOADO DE CANTO DO RIACHO - ZONA RURAL

HOSPITAL MUNICIPAL HERMENEGILDO C DE CASTRO - RUA MANOEL PEREIRA BENEVIDES, 240, CENTRO - (77)3643-1009

SAMU- RIACHO DE SANTANA, 16 CENTRO (77)3643-1261

• MORPARÁ

CRAS - Avenida Rui Barbosa, nº 533, Centro, CEP: 47.580-000.

Conselho Tutelar em processo de implantação - Prefeitura Praça São Pedro, nº 32, CEP: 47.580-000. Contato: (77) 3663-2188.

ACADEMIA DE SAÚDE DE MORPARÁ - Av. SÃO JOÃO, SÃO FRANCISCO. Contato: (77) 3663-2486.

ESTRATEGIA DE SAUDE DA FAMÍLIA DELMICIO LIMA - POVOADO DE QUIXABA - ZONA RURAL. Contato: (77) 3663-2186.

ESTRATEGIA DE SAUDE DA FAMILIA NESTOR ALVES TORRES - POVOADO MOCAMBO DO BRANCO, ZONA RURAL. Contato: (77)3663-2186

• MUQUÉM DE SÃO FRANCISCO

CRAS - Rua Jaime Oliveira do Amor, nº 1, Centro, CEP: 47.115-000.

CONSELHO TUTELAR EM PROCESSO DE IMPLANTAÇÃO - Prefeitura Praça São Pedro, nº 32 CEP: 47.580-000/BA. Contato: (77) 3663-2188.

ACADEMIA DE SAÚDE DE MORPARÁ - Av. São João, São Francisco. Contato: (77) 3663-2486.

ESTRATÉGIA DE SAÚDE DA FAMÍLIA DELMICIO LIMA - Povoado de Quixaba, Zona Rural. Contato: (77)3663-2186.

ESTRATÉGIA DE SAÚDE DA FAMÍLIA NESTOR ALVES TORRES - Povoado Mocambo do Branco, Zona Rural. Contato: (77) 3663-2186.

• OLIVEIRA DOS BREJINHOS

CRAS - Av. das Oliveiras, nº 513, Centro, CEP: 47.530-000.

CREAS - Av. das OLIVEIRAS, s/n.

CONSELHO TUTELAR - Praça Antônio Rodrigues da Silva, CEP: 47.530-000. Contato: (77) 3642-2239/ 3642-2264 ou 2568 /Annete_1045@yahoo.com.br.

HPP DR. JOÃO CUPERTINO DA SILVA - Avenida Engenheiro Antônio Leite do Vale, Centro. Contato: (77) 3642-2195.

CAPS I OLIVEIRA DOS BREJINHOS - Rua Ouro Preto. Contato: (77) 3642-2195.

UNIDADE BÁSICA DE SAÚDE DA FAMÍLIA DE CAMPO FORMOSO - Povoado de Beira Rio, Zona Rural. Contato: (77) 3642-2195.

UNIDADE BÁSICA DE SAÚDE DA FAMÍLIA DE IPUCABA - Povoado de Ipuçaba.
Contato: (77) 3642-2195.

UNIDADE BÁSICA DE SAÚDE DA FAMÍLIA DE QUEIMADA NOVA - Povoado de Queimada Nova,
Zona Rural. Contato: (77) 3642-2195.

UNIDADE BÁSICA DE SAÚDE DA FAMÍLIA SEDE II - Rua José Mendonça do Vale, Centro.
Contato: (77) 3642-2195.

• PARATINGA

CRAS - Sem Informação no MDS.

CREAS - Av. Rio Branco, s/n.

CONSELHO TUTELAR - Rua Marechal Deodoro da Fonseca, nº 221, Centro, CEP: 47.500-000.
Contatos: (77) 3664-2222 / Fax: 3664-2063 3664-2551 / pmparatinga@bol.com.br.

HOSPITAL MUNICIPAL DE PARATINGA - Av. Manoel Novais, Centro. Contato: (77) 3664-2278

CENTRO DE ATENÇÃO PSICOSSOCIAL DE PARATINGA CAPS - Rua São João, São João.

UNIDADE BÁSICA DE SAÚDE DA SALINAS - Povoado Salinas, Zona Rural.

• RIACHO DE SANTANA

CRAS - Rua Manoel Guimarães PRATES, nº 180, Mato Verde, CEP: 46.470-000.

CREAS - Rua Lauro de Freitas, s/n, Centro Administrativo, CEP: 46.470-000.

CONSELHO TUTELAR - Praça Lauro de Freitas, Centro, CEP: 46.470-000. Contatos: (77) 3457-2121 / Fax: 3457-2207.

HOSPITAL MUNICIPAL E MATERNIDADE AMALIA COUTINHO - Praça Juscelino Kubitschek, Centro. Contato: (77) 3457-2767

UBS DE RIACHO DE SANTANA - Rua Gercino Coelho, Centro. Contato: (77) 3457-2437.

• SERRA DO RAMALHO

CRAS RUA DO ANTIGO HOSPITAL - Santa Eulália, s/n, CEP: 47.630-000.

CONSELHO TUTELAR - Rua Praça da Matriz, s/n, Centro, CEP: 47.630-000.
Contatos: pmsbol.com.br / (77) 3620-1081 3620-1198.

HOSPITAL MUN GILVAN WANDERLEY DE FARIAS - Rua São Paulo, Centro.

CAPS CENTRO DE ATENÇÃO PSICOSSOCIAL - Rua do Antigo Hospital, Rosa dos Ventos - (77) 3620-1013.

• SÍTIO DO MATO

CONSELHO TUTELAR DE SÍTIO DO MATO LOGRADOURO - Rua Santana, s/n, Centro, CEP: 47.610-000. Contato: conselhotutelarsm@hotmail.com.

POSTO DE UBS DE SÍTIO DO MATO FNS – Praça da Bandeira, s/n, Centro. Contato: (77) 3671-2091.

UNIDADE DA SAÚDE DA FAMÍLIA CONJUNTO HABITACIONAL - Rodovia Sítio do Mato Gameleira, s/n. Contato: (77) 3671-2056.

UNIDADE DE SAÚDE DA FAMÍLIA ASSENTAMENTO RIACHO DOS CAVALOS - Riacho dos Cavalos, s/n, Contato: (77) 3671-2091.

UNIDADE DE SAÚDE DA FAMÍLIA ASSENTAMENTO VALE VERDE - Turbilhão I, s/n, Zona Rural. Contato: (77) 3671-2091.

UNIDADE DE SAÚDE DA FAMÍLIA QUILOMBO MANGAL BARRO VERMELHO - Mangal Barro Vermelho, s/n, Zona Rural. Contato (77) 3671-2091.

UNIDADE DE SUPORTE BÁSICO SM 04 - Rua das Flores, s/n, Centro. Contato: (77) 3671-2030.

HOSPITAL MUNICIPAL MARIA PEREIRA DE MACEDO- RUA DAS FLORES, s/n, Centro. Contato: (77) 3671-2030.

UNIDADE DE SAÚDE DA FAMÍLIA ABELARDO LEITE- DISTRITO DA GAMELEIRA, s/n, Centro. Contato: (77) 3671-2091.

UNIDADE DE SAÚDE DA FAMÍLIA SEDE- RUA DAS FLORES, s/n, Centro. Contato: (77) 3671-2056.

NTE-03

• ABAÍRA

CAPS I - RUA DR. FRANCISCO ROCHA FILHO, S/N, CENTRO - CEP: 46690000, TEL: (77) 3476-2220.

• BARRA DA ESTIVA

CAPS I - RUA GÓES CALMON, 59 CENTRO - BARRA DA ESTIVA, CEP: 46650000, TEL: (77) 3450-1216

• IBICOARA

CAPS I - RUA ADELVIRO AZEVEDO COSTA, CENTRO - 46760000, TEL: (77) 3413-2335.

• IBITIARA

CAPS I - RUA LARGO DA FLORESTA, 239 - CENTRO - 46700000.

• IRAQUARA

CAPS I - RUA JOSÉ ALVES DE ALMEIDA, S/N Bairro: CENTRO - CEP: 46980000.

• ITAETÊ

CAPS I - TRAVESSA MARIA JOSÉ SILVA, 01 - Bairro: CENTRO - CEP: 46790000 - Fone: (75) 3320-2175.

• MUCUGÊ

CAPS I - RUA DOUTOR RODRIGUES LIMA, S/N Bairro: CENTRO - CEP: 46750000.

• MORRO DO CHAPÉU

CAPS I - RUA EDGARD SIMÕES, 325 Bairro: PEDRA GRANDE - CEP: 44850000.

• NOVO HORIZONTE

CAPS I - AV. HERMÍNIO JOSÉ DOS SANTOS, 288, NOVO HORIZONTE/BA - CEP 46730000, FONE: (77) 3648-1109.

• PALMEIRAS

CAPS I - RUA CORONEL ANTÔNIO AFONSO, 82 - CENTRO - PALMEIRAS - CEP: 46930000 - Fone: (75) 99195-5532.

• PIATÃ

CAPS I - RUA PRESIDENTE VARGAS, 121 - Bairro: CENTRO - CEP: 46765000 - Fone: (77) 3479-2119.

• SEABRA

CAPS I - RUA PROFESSORA MARGARIDA SOUZA, 214 - Bairro: CENTRO - CEP: 46900000 - Fone: (75)3331-2211.

• SOUTO SOARES

CAPS I - RUA EUSTÁCIO VIEIRA VIANA, 58 - Bairro: CENTRO - CEP: 46990000.

• UTINGA

CAPS I - SITIO DO MENOR, S/N Bairro: PONTE DE TÁBUA - CEP: 46810000 - Fone: (75)3337-1021.

NTE-04

• ICHU

CRAS JOSÉ OSVALDO CARNEIRO - RUA ALBERTINO FERREIRA – Nº 0 CENTRO – CEP 4872500

SECRETARIA MUNICIPAL DE SAÚDE /UNIDADE DE SAÚDE DA FAMÍLIA HELENA SANTIAGO – RUA ALBERTINO FERREIRA – CENTRO – CEP 47725000

CONSELHO TUTELAR: RUA ELIAS BERNARDINO CARNEIRO, CENTRO, TEL: (75) 36842040

• CANDEAL

SECRETARIA MUNICIPAL DE SAÚDE - RUA JOSÉ RUFINO – CEP 4871000 TEL: (75)32352101

CONSELHO TUTELAR: RUA CL. JOSÉ RUFINO, S/N – CENTRO, TEL:(75) 99999999

• LAMARÃO

CRAS RUA ANDRÉ NEGREIRO FALCÃO, 08, CENTRO- CEP:48720000

CONSELHO TUTELAR: RUA 7 DE SETEMBRO, TEL: (75)36882126

• SERRINHA

CAPS AD III REGIONAL - RODOVIA SERRINHA COITE BA 409 KM 01, S/N Bairro: NOVO HORIZONTE
CEP: 48700000 Fone: 75-3261-8301

CAPS II SERRINHA - RUA REGINALDO RIBEIRO, 197 Bairro: GINASIO CEP: 48700000 Fone: (75)
2610471

CRAS RUA MANOEL NOVAIS, 1532- RODAGEM – CEP:48700000

CRAS RUA IRMÃ DULCE, 54 – VILA DE FÁTIMA- CEP:48700000 RUA ACM, 2364 CIDADE NOVA -
CEP:48700000

CREAS RUA DA MARAVILHA, 300 – RODOVIARIA- CEP:48700000

CONSELHO TUTELAR: RUA EMILIANO SANTIAGO, CENTRO, TEL: (75) 32616218

• BIRITINGA

CRAS - RUA ELÁDIO GOMES, 124 - CENTRO CEP:48780000

CONSELHO TUTELAR: PRAÇA DA MATRIZ, CENTRO, TEL: (75) 32672159

• BARROCAS

CAPS I - CENTRO DE APOIO PSICOSSOCIAL DE BARROCAS - RUA ROQUE AVELINO, 263 Bairro:
CENTRO CEP: 48705000 Fone: 75 36082150

CRAS - RUA PEDRO ESMERALDO PIMENTEL, 48 - CENTRO CEP:48705000

CONSELHO TUTELAR: AVENIDA ANTONIO PINHEIRO DA MOTA, TEL: (75) 36082253

• TEOFILÂNDIA

CENTRO DE ATENÇÃO PSICOSSOCIAL I CAPS I - RUA JOSÉ HERMOGENES, 105 Bairro: CENTRO
CEP: 48770000 Fone: 7532682125

CRAS PRAÇA JOSÉ LUIS RAMOS, 84 -CENTRO - CEP:48770000

CREAS AV. ANTONIO OLIVEIRA, S/N

CONSELHO TUTELAR: RUA FERNANDO LOPES, 13, CENTRO, TEOFILANDIA/BA, CEP 48770-000,
TEL: (75) 32682112

• CONCEIÇÃO DO COITÉ

CAPS I CENTRO DE APOIO PSICOSSOCIAL - RUA EUCLIDES AMANCIO DA CUNHA, 177 Bairro: CENTRO CEP: 48730000 Fone: 32621652

CRAS TRAV. DA PAMPULHA, 29 - MATADOURO CEP:48730000

CRAS RUA MARTINS FERREIRA, 55 - ALTO DA COLINA CEP:48730000

CREAS PÇA. PORCINA ROSA DE ARAÚJO, 122 – CENTRO CEP:48730000

CONSELHO TUTELAR: PRAÇA PORCINA ROSA ARAÚJO, 160 - 1º ANDAR - CENTRO - CEP 48730-000, TEL: (75) 32621716

• ARACI

CAPS I - CENTRO DE APOIO PSICOSSOCIAL DE ARACI - RUA ANTONIO DE PADUA MOREIRA, S/N Bairro: COQUEIRO I CEP: 48760000

CRAS RUA RUI BARBOSA, 690 – REGALINHO CEP 47880-000

CREAS RUA BARÃO DE JEREMOABO, 263 - CENTRO CEP 48760-000

CONSELHO TUTELAR: RUA LUIZ MAGNO DE CARVALHO, S/N, CENTRO, TEL: (75) 32662144

• TUCANO

CAPS I CENTRO DE ATENCAO PSICOSSOCIAL - RUA QUADALAJARA, S/N Bairro: CENTRO CEP: 48790000 Fone: 7532722397

CRAS RUA SENHOR DOS PASSOS, S/N - NOVA ESPERANÇA CEP:48790000

CRAS RUA DA FAVELA, S/N - DISTRITO DE RUA NOVA CEP:48790000

CRAS RUA CLERISTON ANDRADE, 54 - CENTRO CEP:48793000

CREAS TUCANO TV. CAI-CAI, 60 – CENTRO CEP:48790000

CONSELHO TUTELAR: PRAÇA ACM, S/N - CALDAS DO JORRO E RUA MAJOR BASTOS, S/N, CENTRO, TEL: (75) 32722181

• RETIROLÂNDIA

CRAS RUA SANTO ANTÔNIO, 105 - CENTRO - CEP:48750000

CONSELHO TUTELAR: RUA JOANA ANGÉLICA, TEL: (75) 81103475

• VALENTE

CAPS I - RUA NEMESIO MARTINS DA SILVA, 640 Bairro: CENTRO CEP: 48890000

CRAS RUA MATADOURO, 220 – JUAZEIRO CEP:48890000

CREAS PÇ. GETÚLIO VARGAS, 301 – CENTRO CEP:48890000

CONSELHO TUTELAR: RUA ANDRÉ NEGREIROS, Nº 260 – CENTRO, TEL: (75) 32632221

• SÃO DOMINGOS

CAPS I - RUA DOLATINO LUIZ, S/N Bairro: CENTRO CEP: 48895000 Fone: 75-36952211

CRAS RUA JOSÉ LUIZ SOBRINHO, 300 - RUSSIA - CEP:48895000

CREAS RUA TUPINAMBÁS, 97 - CENTRO -CEP:48895000

CONSELHO TUTELAR: RUA LUIZ VIANA, TEL: (75) 82071576

• SANTA LUZ

CAPS AD III DE SANTALUZ - RUA JOSÉ ALVES DE GOES, 320 Bairro: CENTRO CEP: 48880000

CAPS I DE SANTALUZ - RUA PRESIDENTE MEDICE, 56 Bairro: CENTRO CEP: 48880000 Fone: (75)3265-2099

CRAS RUA DOM PEDRO II, 245- CENTRO - CEP:48880000

CRAS RUA ANTÔNIO NOLASCO, S/N - CENTRO DISTRITO DE PEREIRA CEP:48880000

CREAS PÇA. CORONEL JOSÉ LEITÃO, S/N CENTRO CEP:45865000

CONSELHO TUTELAR: PRAÇA AURINO LOPES DA SILVA - ANEXO AO FÓRUM, TEL: (75) 32652433

• QUEIMADAS

CAPS I - SANTO ANTÔNIO DAS QUEIMADAS - RUA JOSÉ DE ABREU FILHO, S/N Bairro: CENTRO CEP: 48860000 Fone: 75-36441003

CRAS RUA GETÚLIO VARGAS, 232 - CENTRO – CEP:48860000

CONSELHO TUTELAR: Praça da Bandeira, Centro, TEL: (75) 99474185

• NORDESTINA

CONSELHO TUTELAR: RUA DOIS DE JULHO, N° 281, TEL:(75) 36502385

• CANSANÇÃO

CAPS I CENTRO DE ATENCAO PSICOSSOCIAL - AV JURACY MAGALHÃES, 23 Bairro: CENTRO CEP: 48840000 Fone: (75)3274-1346

CRAS RUA MONSEHOR BERENGUER, 8 - CENTRO CEP:48840000

CONSELHO TUTELAR: RUA NONATO MARQUES, N° 138, CENTRO, TEL: (75) 91989465

• ITIÚBA

CAPS I - CENTRO DE ATENCAO PSICOSOCIAL NOVO TEMPO - AVENIDA VEREADOR OSVALDO CAMPOS, 116 Bairro: CENTRO CEP: 48850000 Fone: 7435461399

CREAS RUA VEREADOR OSVALDO CAMPOS, 350, PROJETO SERTANEJO CEP:48850000

CREAS RUA HILDA SAMPAIO, S/N, ROMULO CAMPOS / ZONA RURAL - CEP:48850000

CREAS PÇA. ARI SILVA, S/N

CONSELHO TUTELAR: AVENIDA BELARMINO PINTO, S/N, CENTRO, TEL: (74) 91958561

• QUIJINGUE

CAPS I - CENTRO DE ATENCAO PSICOSSOCIAL - AVENIDA SAO JOÃO, S/N Bairro: CENTRO CEP: 48830000

CRAS RUA TIRADENTES, S/N- ZONA RURAL ALGODÕES CEP:48830000 RUA PRESIDENTE VARGAS, S/N- CENTRO CEP:48830000

CREAS RUA FELISBERTO JOSÉ DA SILVA, S/N

CONSELHO TUTELAR: RUA DOIS DE JULHO, TEL: (75) 33872046

• MONTE SANTO

CRAS RUA HÉLCIO CARDOSO DE MATOS, 015, CENTRO CEP:48800000

CRAS PRAÇA DA IGREJA MATRIZ, S/N, POVOADO - CEP:48800000

CREAS RUA FELISBERTO JOSÉ DA SILVA, S/N

CONSELHO TUTELAR: RUA DOIS DE JULHO, TEL: (75) 33872046

NTE-05

• **ALMADINA**

CRAS RUA ARTUR LEITE, S/N, CENTRO, CEP 45640-000. Contatos: (75) 3634-3977;

UNIDADE DE SAÚDE GILSON SOUSA - RUA VITÓRIA ARBAGE S/N, CEP: 45640000 - Centro - Almadina - BA (73) 3247-1179 - secmsaudealmadina@hotmail.com Atendimento Contínuo De 24 Horas/dia (Plantão: inclui Sábados, Domingos e Feriados);

POSTO DE SAUDE MARIA RAIMUNDA LIMA SOUZA PRAÇA VEREADOR RAIMUNDO ROCHA S/N; CEP: 45640000 - Centro - Almadina - BA - secmsaudealmadina@uol.com.br - Atendimentos nos turnos da manhã e à tarde.

CENTRO DE FISIOTERAPIA ANITA SABOIA RUA JOÃO BRANCO S/N CEP: 45640000 - Centro - Almadina - BA - (73) 3247-1179;

UNIDADE DE SAÚDE FAMILIAR (USF) ANTONIO SOARES LOPES, RUA FERNANDO BARROS 25, CEP: 45640000 - Centro - Almadina – BA;

UNIDADE DE SAÚDE FAMILIAR (USF) DA LIBERDADE, RUA VITÓRIA ARBAGE 00 PREDIO, CEP: 45640000 - Centro - Almadina – BA.

CONSELHO TUTELAR - Endereço: Assist. Social e Conselho Tutelar, Rua Vitório Arbanje, nº 09 Centro, CEP: 45.645-000/BA - Contato: pmalmadina@uol.com.br - (73) 3247-1199 ou 1109. Responsável: Aline Gonçalves/C. Tutelar Abimael Alves/CMDCA Dulce Carolina Marinho/A. Social dulcecfmarinho@yahoo.com.br.

• **ARATACA**

CREAS - RUA GÓES CALMON, 20 – CENTRO CEP 45695-000

UNIDADE DE SAÚDE FAMILIAR (USF) DE ANURY - RUA FILADELFO ALMEIDA S/N, CEP: 45695000 - Anuri - Arataca - BA - (73) 3673-1277;

UNIDADE DE SAÚDE FAMILIAR (USF) ASSENTAMENTO SANTO ANTÔNIO - ASSENTAMENTO SANTO ANTONIO S/N CEP: 45695000 - Zona Rural - Arataca – BA.

• AURELINO LEAL

CREAS: RUA ALTINO RAMOS, 46, CENTRO - CEP 45675-000 - (73) 3554-1610.

CRAS: RUA RAILDA VILLAS BOAS, 69, CENTRO, CEP 45675-000 – Telefone não localizado.

UBS AURELINO LEAL RUA RAILDA VILAS BOAS - CENTRO.

UBS LAGE DO BANCO - RUA EPITACIO PAIXAO CUNHA, 30, DIST LAGE DO BA - AURELINO LEAL - (73)230 – 277.

USF POCO CENTRAL - RUA ARISTIDES ANDRADE, 25, DIST POCO CENTR - AURELINO LEAL - (73)230 – 100.

USF ZULEICA DE FREITAS - AV ILHEUS, 100, SÃO COSME - AURELINO LEAL

CONSELHO TUTELAR - End: Prefeitura, Rua Presidente Médice, s/n CEP:45.675-000/BA. Conselhotutelara.leal@hotmail.com (75) 3230-1813 ou 2519 OU (73) 8827-4096 - Eliuma Rodrigues/C. Tutelar, Edehilda Lago/CMDCA.

• BARRO PRETO

CRAS: BARRO PRETO RUA JOSÉ ALBERTO COSTA, 170 – CENTRO CEP 45625-000

PSF ALMIRANTE FAZ ALMIRANTE - S/N, CASA; 2. FAZENDA - BARRO PRETO;

POSTO DE SAUDE DA FAMILIA EANES RIC - RUA LAURO DE FREITAS, S/N; 4. LUZ BOREL - BARRO PRETO;

POSTO DE SAUDE DE JUSSARA - FAZENDA JUSSARA, S/N;

CONSELHO TUTELAR: Prefeitura: Pça Osório Batista, 06, Centro - (73) 3249-1134 ou 1449, Iolanda Oliveira Lau/CMDCA: Maria das Graças - Sec. Assit. Social.

• BUERAREMA

CREAS - AV. GOES CALMON, 833 – CENTRO

CRAS - SIQUEIRA CAMPOS, 355 – CENTRO CEP:45615000

PSF DR HERALDO ROCHA, RUA FLORIANO PEIXOTO, S/N, CENTRO - BUERAREMA - (73)237-2655

PSF EURICO SUZART DE CARVALHO, RUA PASTOR FREITAS, S/N, CENTRO - BUERAREMA - (73)3237-2655

PSF KM 3 - RUA MIGUEL ALVES BARBOSA, SN, DISTRITO - BUERAREMA - (73)3237 - 2655

PSF PROFESSOR ERNANDI LINS - RUA A, S/N, SANTA HELENA – BUERAREMA - SANTA HELENA – BUERAREMA. SANTA HELENA - BUERAREMA

PSF VILA OPERÁRIA - RUA JOAO LUIS ALVES, S/N, POVOADO, VILA OPERÁRIA - BUERAREMA

• CAMACAN

CREAS - AVENIDA DOS PIONEIROS, 622 CENTRO CEP:45880000 - (73) 3283 – 3819;

CRAS - ANA MOURA 415 NOVO ITAMARATY TÉRREO CEP:45880000 - (73)3283-3254; CAPS

CAPS DEPUTADO FABIO SOUTO, RUA ANA MOURA - S/N Bairro: CENTRO CEP: 45880000 - Fone: (73) 2831124;

USF DR EUVALDO MAIA - RUA ANA MOURA, S/N, CENTRO - CAMACAN - (73)32831711;

USF DR MANOEL RODRIGUES - AVENIDA DR. JOAO VARGENS, 622, TERREO - CENTRO – CAMACAN;

USF LUIZ PEREIRA DE CASTRO - RUA DR JOÃO VARGENS, 622, CENTRO – CAMACAN.

CONSELHO TUTELAR - End: Conselho Tutelar Rua Duque de Caxias, nº 167 Centro - Cep: 45.880-000/BA ctcamacam@yahoo.com.br - (73) 3283-1514/ Clebson Silva/C.Tutelar Saionara Nascimento/CMDCA.]

• CANAVIERAS

CREAS - AVENIDA OSMARIO BATISTA, 85 CENTRO CEP:45860000.

CRAS - RUA DR. EDMUNDO LOPES DE CASTRO, 154 – BIRINDIBA CEP:45860000.

CAPS - Rua São Francisco, 696 Bairro: Centro CEP: 45860000 Fone: (73) 3284 1561.

CONSELHO TUTELAR - Praça da Bandeira, nº 01 anexo administrativo/ Cep: 45.000-000/BA - (73) 3284-1090 Joventino/C. T, Rosalvo Augusto/CMDCA.

• COARACI

CREAS - COARACI RUA ANTÔNIO TEIXEIRA, S/N - CENTRO CEP:45638000

CRAS - RUA TIRADENTES, 148 – CENTRO CEP:45740000 CREAS RUA ANTÔNIO BALBINO, 29 CENTRO CEP:45740000

CAPS I JANDIRA GALLY ARGOLO - AVENIDA JURACY MAGALHÃES, S/N Bairro: CENTRO CEP: 45638000;

POSTO DE SAUDE MARIA GABRIELA - RUA SÃO VICENTE, MARIA GABRIELA - (073)3241-1110

UNIDADE DE SAUDE DA FAMILIA CELSINA CASTRO DOS SANTOS
RUA SÃO VICENTE, MARIA GABRIELA - 45638000 - COARACI - (73)2411110

UNIDADE DE SAUDE DA FAMILIA DA FEIRINHA CENTRO - 45638000 - COARACI.

UNIDADE DE SAUDE DA FAMILIA JAMILLY ALBANO GALVAO
JOIA DO ALMADA - 45638000 - COARACI.

CONSELHO TUTELAR - Rua Antônio Teixeira, s/n Centro - CEP: 45.638-000/BA,
pmc@coaracivirtual.com.br - (73)3241- 1929 ou 1926 - Raimundo Oliveira - Sec. Do Bem Estar Social.

• FLORESTA AZUL

CRAS - RUA TIRADENTES, 148 – CENTRO CEP:45740000 CREAS RUA ANTÔNIO BALBINO, 29 CENTRO CEP:45740000;

USF DR EDUARDO BIZARRIA MAMEDE - RUA PRESIDENTE DUTRA, 08, CENTRO - FLORESTA AZUL – (73) 324321;

USF UNIDADE SAÚDE DA FAMÍLIA - RUA LEONOR, S/N, CENTRO - FLORESTA AZUL - (73) 243218;

USF POMPILHO BORGES - PRAÇA JOÃO CRISPIM DOS REIS, S/N, SANTA TEREZINHA - FLORESTA AZUL.

• IBICARAÍ

CREAS - IBICARAÍ RUA PROF. OTÁVIO MONTEIRO, S/N

CRAS - RUA JOÃO PESSOA, 124 CENTRO CEP:45745000 RUA EMÍLIO IZABEL, S/N – VILA SANTA IZABEL CEP:45745000 –

CENTRO DE ATENCAO PSICOSSOCIAL ARMANDO MIRANDA DE SOUZA - CAPS I JOÃO PESSOA, 34 Bairro: CENTRO CEP: 45745000 Fone: (73) 2422651.

UNIDADE SAUDE DA FAMILIA OLYNTHO MATOS - AVENIDA BRASIL S/N CEP: 45745000 - Delfino Guedes - Ibicaraí - BA - (73)3242-2077.

UNIDADE SAUDE DA FAMILIA LAURO FIGUEIREDO PIRES - RUA B S/N - CEP: 45745000 - Bela Vista - Ibicaraí - BA

UNIDADE SAUDE DA FAMILIA DUQUE DE CAXIAS - LOTEAMENTO RAIMUNDO ESTEVES S/N, CEP: 45745000 - Duque de Caxias - Ibicaraí - BA

UNIDADE SAUDE DA FAMILIA SILVINO PIRES - AVENIDA SÃO VICENTE DE PAULA S/N, CEP: 45745000 - Caxingo - Ibicaraí - BA - bisaude@ig.com.br

UNIDADE SAUDE DA FAMILIA DR HENRIQUE PIMENTEL SAMPAIO JOÃO ALVES DE MACEDO S/N DISTRITO, CEP: 45745000 - Vila Santa Izabel - Ibicaraí - BA

UNIDADE SAUDE DA FAMILIA ISRAEL MENDONCA - AVENIDA SÃO VICENTE DE PAULA S/N, CEP: 45745000 - Centro - Ibicaraí - BA

UNIDADE SAUDE DA FAMILIA OSEAS PEIXOTO - RUA CASTRO ALVES S/N CAS - CEP: 45745000 - Centro - Ibicaraí - BA

CONSELHO TUTELAR - End: Prefeitura Rua Tiradentes, n.º 23- Centro Cep: 45-745-000/BA
prefeituradeibicarai@uol.com.br - (73) -3242-1005 - 3242-1123 - Ireni Silva/Assist. Social ou Terezinha Gonçalves Tavares - CMDCA

• ILHÉUS

CRAS - RUA UBAITABA, 2004 – BARRA CEP:45658000 - ROD. ILHEUS-ITABUNA, 531 – BANCO DA VITORIA KM 9 CEP:45650000 RUA DA MATRIZ, 79 – NOSSA SENHORA DA VITORIA CEP:45651971; RUA CLAUDIO MAGALHÃES, 03 OLIVENCA CEP:45668000; RUA CENTRAL, 625 – TEOTONIO VILELA CEP:45657020

CAPS AD - CENTRO DE ATENCAO PSICOSSOCIAL - AVENIDA CANAVIEIRAS, 489, CIDADE NOVA – ILHEUS

CAPS IA DE ILHEUS - AVENIDA OSVALDO CRUZ, 358 Bairro: CIDADE NOVA CEP: 45652130.

APAE - ILHEUS - AVENIDA EIXO PRINCIPAL, S/N, HERNANI DE SA - ILHEUS - (3/3)3632-3600.

CADHII-CENTRO DE ATENCAO DE DIABETIS - AV. SOARES LOPES, 1032, CENTRO – ILHEUS.

CENTRO ATENCAO INTEGRAL A CRIANCA - RUA SANTO ANTONIO DE PADUA, 330, HERNANE SA - ILHEU.

CENTRO DE ASSIST. INTEGRAL AO PACIENTE - AV ANTONIO CARLOS MAGALHAES, 1510, MALHADO – ILHEUS.

CENTRO DE SAÚDE ALMIRO VINHAIS - AV PRINCESA ISABEL, S/N, PRINCESA ISABEL – ILHEUS.

CENTRO DE SAUDE DO BANCO DA VITORIA - ALTO DA BELA VISTA, 50 BANCO DA VITORI – ILHEUS.

CENTRO DE SAUDE DO CSU DE ILHEUS - RUA DA LINHA, S/N, BARRA – ILHEUS.

CENTRO DE SAÚDE DO IGUAPE - RUA MARIA LUIZA, 215, IGUAPE – ILHEUS.

CENTRO DE SAÚDE DR. EULER AZARO - AVENIDA CENTRAL, S/N, TEOTONIO VILELA – ILHEUS;

POLICLINICA MUNICIPAL HALIL MEDAUAR - RUA AGUA PRETA, S/N, CONQUISTA – ILHEUS.

POSTO DE SAÚDE DO RIO DE ENGENHO - POVOADO RIO DO ENGENHO, S/N, ZONA RURAL – ILHEUS.

CONSELHO TUTELAR - End: CMDCA - Rua Dom Valfredo Pepi, nº 177, Centro - CEP: 45.650-000 - (730-3234-5134/3231-73119964-7934), Antonio Eduardo/CMDCA.

• ITABUNA

CREAS - RUA F, S/N CENTRO CEP:45600000 - (73) 3212-2237

CRAS CÉU - RUA F, 16 – JARDIM GRAPIUNA CEP:456000 - RUA BELA VISTA, 267 – NOVA FERRADAS CEP:45600000 - (73) 3212-2237

CAPS IA - RUA G, 100 Bairro: JARDIM DE ALAMAR CEP: 45600045 Fone: (73)214 6102

CAPSAD - CENTRO DE ATENCAO PSICOSSOCIAL PARA ALCOOL E DROGA - RUA E, 111 Bairro: BANCO RASO CEP: 45600200

CAPSI II - CENTRO DE AT PSICDA INFANCIA E ADOLESCENCIA, RUA J, 247 Bairro: JARDIM VITORIA CEP: 45600200

CENTRO DE REABILITACAO E DESENVOLVIMENTO – CREADH - RUA DA INGLATERRA, 104, SÃO JUDAS - ITABUNA - (73) 3215-3621

CERPAT CENTRO DE REFERÊNCIA EM PREVENÇÃO - Av. Amélia Amado, 906 - Centro, Itabuna - BA, 45600-011 - (73) 3215-6401

POLICLÍNICA REGIONAL DE ITABUNA - Lomanto Júnior, Itabuna - BA, 45602-010 - (73) 3212-4559

USF DR MARIO ALVES PEIXOTO - RUA GABRIELA, S/N, JORGE AMADO - ITABUNA

USF DR RICARDO ROSAS - RUA SÃO JOSÉ, 844, FÁTIMA - ITABUNA

USF JOHN LEAHY - RUA BELA VISTA, 96, ZIZO – ITABUNA.

UBS ALBERTO TEIXEIRA BARRETO - RUA SANTA RITA, S/N, CALIFORNIA - ITABUNA - (73) 36136801

UBS AMÁLIA LESSA - RUA H, S/N, NOVO SÃO CAETAN - ITABUNA - (73)32141602

UBS CALIXTO MIDLEJ - RUA E, S/N, NOVA ITABUNA - ITABUNA - (73)36163308

UBS DILSON CORDIER - LOTEAMENTO MONTE CRISTO, S/N, SÃO ROQUE - ITABUNA - (73)36137089

UBS DR JOSÉ EDITES DOS SANTOS - RUA FLORESTA, S/N, SÃO CAETANO - ITABUNA - (73) 36175598

CONSELHO TUTELAR - End: Sec. Assist. Social - Avenida Princesa Isabel, nº 678/São Caetano - Cep: 45.607-001 - (73)3613-1124/ - Fax: 3613-1125 - 3214-6300/Prefeitura - Celeste Seara/CMDCA, Bernizzette Zorthea - Sec. Executiva CMDCA.

• ITAJU DO COLÔNIA

CRAS - RUA OSCAR CARDOSO, 01 - CENTRO CEP:45730000 CREAS PÇA. SANTO ANTÔNIO, S/N CENTRO CEP:45730000

POSTO DE SAÚDE DE S DR WALDENOR M C - RUA GILENO AMADO, SN, DISTRITO PALMIRCENTRO - ITAJU DO COLÔNIA - (73)3204200

UNIDADE DE VIGILANCIA A SAUDE DE ITAJU DO COLÔNIA - AV LOMANTO JUNIOR, S/N, CENTRO - ITAJU DO COLÔNIA - (73)2042365

CONSELHO TUTELAR - End: Sec. Assist. Social - Avenida Oscar Cardoso, nº 01-Centro - CEP: 45.730-000/BA - pmitajudocolonia@bol.com.br - (73) 3204-2263 - Joazir Messias/CMDCA ou Maria Raimunda S. Lima - Sec. Assist. Social

• ITAPÉ

CRAS - RUA C, S/N, LUIZ VIANA FILHO CRAS – CEP:45750000

POSTO DE SAÚDE DO ENTRONCAMENTO - RUA DUQUE DE CAIXIAS, S/N, ENTRONCAMENTO - ITAPE - (73)2482217

USF EVANGELINO RAIMUNDO DOS SANTOS - RUA DUQUE DE CAIXIAS, S/N, CASA CENTRO - ITAPE

USF HELENITO ALVES SANTOS - RUA HELENA DE SOUZA MENDONCA, 106, CENTRO - ITAPE

USF HERIBERTO SIMOES RAMOS - RUA PEDRO TAVARES CARNEIRO, 433, ALTO MARIA DA G - ITAPE
- (73) 3248-215

USF JOSE MENEZES DE SOUZA - RUA JOÃO ANTÔNIO DE MENEZES, 73, CANDIDO BISPO – ITAPÉ

CONSELHO TUTELAR - End: Conselho Tutelar Rua Barão do Rio branco - Centro CEP:45.750-000/BA
acarospaim@hotmail.com Secgov25@hotmail.com - (73) 3248- 2688 ou 2568 - Fax:3248- 2228 ou
2190 - Darcilene Oliveira/C. Tutelar - Pedro Cruz Santos/CMDCA

• ITAJUIPE

CREAS - RUA RUI BARBOSA, S/N.

CRAS - RUA CRASOLAVO BATISTA, 325 - CENTRO CEP:45630000

UNIDADE DE SAUDE DA FAMILIA DA UNIAO - DISTRITO DE UNIAO QUEIMADA, 100, CENTRO -
ITAJUIPE

U.S.F. JOSÉ DE ANCHIETA - AVENIDA PRESIDENTE KENNEDY, SN, JOSE DE ANCHIET – ITAJUIPE

CONSELHO TUTELAR - End: Prefeitura Rua Adonias Filho, nº 16 Centro CEP: 45.630-000/BA
itajuipebahia@gmail.com - Conselho tutelar em processo de implantação - (73) 3238-1826 ou
1712 ou Graciela de Souza Dantas e Fabiana Araújo/Sec. A. Social - Maria Betania
Araújo/Coordenadora de Assist. Social betthha@hotmail.com

• ITAPITANGA

CRAS - RUA ALTO DA COLINA, 13, ALTO DA COLINA CASA CEP:45645000

PSF DR ARNALDO LIMA DE ALMEIDA - JARDIM CENTRO SOCIAL, S/N, PRÉDIO DA CEPLAC - CENTRO
- ITAPITANGA - (73)3246219.

UNIDADE DE SAUDE DA FAMILIA DE CAFU - RUA CAFUNDO, 121, DISTRITO - ITAPITANGA -
(73)3246219.

CONSELHO TUTELAR - End: Prefeitura Praça Dois poderes, nº 06 - CEP: 45.650-000/BA - Conselho
Tutelar em processo de implantação - (73) 3246-2149 ou 2507 - Fax: 3246-2261 e Célia de Sena
/CMDCA.

• JUSSARI

CRAS - RUA DA HORTA, 01, CAJAZEIRA – CEP:45.610-000

UNIDADE BASICA DE SAUDE ROBERTO SANTOS - RUA JOSEFA LEITE DE NORONHA, S/N, DIST AREIA
BRAN - JUSSARI - (73)3624118.

UNIDADE DE PSF DE JUSSARI - RUA TOBIAS BARRETO, S/N, CENTRO – JUSSA

• MARAÚ

CRAS - RUA CAMINHOS DAS ARVORES, S/N- CENTRO CEP:45520000

UNIDADE DE SAUDE DA FAMILIA DE PIAB - DISTRITO DE PIABANHA, S/N, CENTRO - MARAU - (73) 258241.

UNIDADE DE SAUDE DA FAMILIA DRª ADE - RUA MANOEL DE SOUZA VIVAS, S/N, CENTRO - MARAU (73)3258241.

• MASCOTE

CRAS - RUA NAZARE, 02, CENTRO SÃO JOÃO DO PARAÍSO- CEP:45870000

CONSELHO TUTELAR - End: Conselho Tutelar Praça Presidente Médice, s/n Sub- CEP: 45.870-000/BA - (73) 3629-2446 - Elisângela Brito Magalhães.

• PAU BRASIL

CRAS - RUA DOS ESPORTES, S/N- RUI FALCÃO – CEP:45890000

POSTO DE SAÚDE CARAMURU - RURAL, 1, Z ONA RURAL MUNDO NOVO - PAU BRASIL - (73)2732550

UNIDADE DO PSF JOSE CARLOS DOS SANTOS - PCA DOS ESPORTES, 1, RUI FALCÃO - PAU BRASIL - (73)3273213

UNIDADE DO PSF SALVIO ROSA DE ASSIS - FRANCISCO RODRIGUES, 1, CENTRO - PAU BRASIL

UNIDADE VIGILANCIA SANITARIA - PRAÇA JURACY MAGALHÃES, 184, SUBSOLO - CENTRO - PAU BRASIL - (73)36133822

CONSELHO TUTELAR - End: CMDCA Rua João Veloso, nº 524 CEP: 45.890-000/BA - (73) 3273-2194/C.Tutelar - 3273-2451 - João de Souza/CMDCA

• SANTA LUZIA

PS DE VILA SÃO JOSÉ - POVOADO DE VILA SÃO JOSÉ, S/N, DISTRITO - SANTA LUZIA - (73)36281134.

USF AZARIAS PEREIRA DA SILVA - RUA SIMAO BARBOSA DE MATOS, 99, SÃO JORGE - SANTA LUZIA - (73)3268130.

USF BAIRRO JOSÉ ALMEIDA - RUA MAL CASTELO BRANCO, S/N, TERREO - JOSÉ ALMEIDA - SANTA LUZIA - (73)6281134.

USF DE NOVA BETHÂNIA - RUA 15 DE NOVEMBRO, S/N, TERREO DISTRITO - SANTA LUZIA - (73)36281134.

USF JOSE OLIVEIRA ROCHA - RUA JOAO FERREIRA DE SOUZA, S/N, BELANISIA - SANTA LUZIA - (73)3682130.

• SÃO JOSÉ DA VITÓRIA

CONSELHO TUTELAR EM PROCESSO DE IMPLANTAÇÃO (73) 3694-1037 ou 1150 Rosemayre Almeida.

• UBAITABA

CRAS - RUA ARTUR RIBEIRO, 1377 – RUINHA CEP:4554500 CREAS RUA ITACARÉ, S/N.

CENTRO DE ATENCAO PSICOSSOCIAL – CAPS - DR ALTAMIRO C DE M LIMA - PRAÇA 27 DE JULHO, S/N Bairro: CENTRO CEP: 45545000 Fone: 73 3230 1414.

UNIDADE DE SAUDE DA FAMILIA NORBERTO MAGALHAES - TRAVESSA ANEZIO GOMES S/N, CEP: 45545000 - Armandao - Ubaitaba - BA – 7332301414.

UNIDADE DE SAÚDE DA FAMÍLIA HILDEBRANDO ALVES CORREIA - RUA ODILON FERNANDES DOS SANTOS S/N, CEP: 45545000 - Pirauna - Ubaitaba – BA.

UNIDADE DE SAÚDE DA FAMÍLIA ALAIDE LEMOS - RUA ACUCIO MAGALHÃES S/N, CEP: 45545000 - Maria Olimpia - Ubaitaba – BA.

UNIDADE DE SAÚDE DA FAMÍLIA DR NERILDO MOREIRA - RUINHA SANTO ANTÔNIO 100, CEP: 45545000 - Ruinha - Ubaitaba – BA.

UNIDADE DE SAÚDE DA FAMÍLIA DE FAISQUEIRA - DISTRITO DE FAISQUEIRA S/N, CEP: 45545000 - Faisqueira - Ubaitaba – BA.

NASF 1 DE UBAITABA - AVENIDA VASCO NETO S/N CASA, CEP: 45545000 - Centro - Ubaitaba – BA.

CONSELHO TUTELAR - End: C. Tutelar - Ladeira santo Antonio, nº 117-Bairro Liberdade- CEP:45.545-000/BA - conselhotutelardeubaitaba@hotmail.com - (73) 3230-1056 - Renildo Santos (C. Tutelar) e Maria das Graças/CMDCA.

• UNA

CREAS - RUA BARÃO DO RIO BRANCO, S/N.

CRAS - J.J. SEABRA 57 CENTRO CEP:45690000.

CAPS I - RUA DO DENDE, S/N Bairro: SANTA RITA CEP: 45690000 Fone: 73-99823906.

POSTO DE SAÚDE DE COMANDATUBA - AVENIDA PRINCIPAL, S/N, DIST COMANDATUB - UNA - (73)32361244.

SAEC SAÚDE EM CASA - AVENIDA GETÚLIO VARGAS, 44, CENTRO – UMA.

UNIDADE BASICA DE SAUDE DE UNA - AV GETÚLIO VARGAS, 44, CENTRO – UMA.

UNIDADE DE SAUDE DA FAMILIA COLONIA - AV BRASIL, S/N, DISTRITO DE COL. COLÔNIA - UNA - (73)36261140

• URUCUCA

CREAS - RUA LOTEAMENTO POVO NOVO, 57 – CENTRO CEP:45680000

CRAS - RUA LOTEAMENTO POVO NOVO, 57 – CENTRO CEP:45680000

CENTRO DE ATENCAO PSICOSSOCIAL - RUA VITAL SOARES, 95 Bairro: CENTRO CEP: 45680000 Fone: (73) 3239-2724

CENTRO DE SAÚDE DE URUCUCA - RUA. ADRENAL LEAL, 56, CENTRO - URUCUCA

CENTRO DE SAÚDE DR MOACYR LEITE - PRACA PEDRO GOMES, S/N, POVOADO DE S GR - URUCUCA - (73)32392420

USF DA URBIS - RUA GILDO OLIVEIRA DE CARVALHO, S/N, URBIS - URUCUCA - (73)239 242

USF DO ANFRISIO GOES - RUA MANOEL FERREIRA DE ALMEIDA, S/N, ANFRISIO GOES - URUCUCA - (73)2392420

USF DO CENTRO - RUA ADRENAL LEAL, 56, CENTRO - URUCUCA - (73)32392003

USF SERRA GRANDE - PRAÇA PEDRO GOMES, S/N, CASA, POVOADO DE S. G – URUCUCA

CONSELHO TUTELAR - End: Conselho Tutelar - Rua Dois de julho, nº 85 Centro End: Prefeitura, Rua Vital Soares, nº 100 Centro - CEP:45.680-000/BA - (73) 3239-2420 ou 3050 - Fax: 3239-2303.

NTE-06

• ARATUÍPE

CONSELHO TUTELAR DE ARATUÍPE - Endereço: Rua Dar João Martins, nº 01 Centro. Telefone: (75)3647-2110 ou Fax:2114. CEP:44.490-000/BA

PREFEITURA MUNICIPAL DE ARATUÍPE - Endereço: Rua João Martins, 01 Centro, 44490-000 Aratuípe/BA. Telefone: 3647-2110, Email: aratuiperefeitura@gmail.com - Horários de atendimento: Seg, Ter, Qua, Qui, Sex - 08:00 às 13:00

SECRETARIA MUNICIPAL DE SAÚDE - Endereço: Rua Dr. Manoel Vitorino, S/N Centro, Aratuípe/BA. Telefone: (75) 3647-2270, E-mail: saude@aratuipe.ba.gov.br - Horários de atendimento: Seg, Ter, Qua, Qui, Sex - 08:00 às 16:00

SECRETARIA MUNICIPAL DE EDUCAÇÃO - Endereço: Rua Conego Silvio Silvino, S/N Centro, Aratuípe/BA. Telefone: (75) 3647-2322, E-mail: educacao@aratuipe.ba.gov.br - Horários de atendimento: Seg, Ter, Qua, Qui, Sex - 08:00 às 17:00

SECRETARIA DE TRABALHO E AÇÃO SOCIAL - Endereço: Rua Dr. João Martins, S/N Centro, Aratuípe/BA. Telefone: (75) 3647-2003, E-mail: social@aratuipe.ba.gov.br - Horários de atendimento: Seg, Ter, Qua, Qui, Sex - 08:00 às 16:00

CENTRO DE ABASTECIMENTO FARMACÊUTICO - Endereço: Rua da 02 de Março, S/N, Centro, Aratuípe/BA. Horários de atendimento: Seg, Ter, Qua, Qui, Sex - 08:00 às 17:00

UNIDADE SUPORTE BASICO SAMU DE ARATUIPE- Endereço: RUA 02 DE MAIO S/N CASA - Centro - Aratuípe - BA. Horários de atendimento: Atendimento Contínuo De 24 Horas/dia (plantão: inclui Sábados, Domingos E Feriados

UNIDADE DE SAUDE DA FAMILIA LELE PARTEIRA - Endereço Rua Edmundo Honorato Barreto 100 - Casa. E-mail: aupsaude@mma.com.br - CEP: 44490000 - Cidade de Palha - Aratuípe - BA. Horários de atendimento: Seg, Ter, Qua, Qui, Sex - 08:00 às 17:00

CENTRO DE REABILITACAO E APOIO MATRICIAL - Endereço: Praça Jose Alves Da Silva S/N Casa. CEP: 44490000 - Centro - Aratuípe - BA. Horários de atendimento: Seg, Ter, Qua, Qui, Sex - 08:00 às 17:00

UNIDADE DE SAUDE DA FAMILIA DO SAPE - Endereço: Zona Rural 01 Casa - CEP: 44490000 - Zona Rural - Aratuípe - BA. Telefone: 7536472282, E-mail: apsaude@mma.com.br - Horários de atendimento: Seg, Ter, Qua, Qui, Sex - 08:00 às 17:00

UNIDADE DE VIGILANCIA EM SAUDE - Endereço: Rua 2 de Março, nº 01 - Casa. CEP: 44490000 - Centro - Aratuípe - BA. Telefone: 7536472270, Horários de atendimento: Seg, Ter, Qua, Qui, Sex - 08:00 às 17:00

UNIDADE DE SAUDE DA FAMILIA DE MARAGOJIPINHO - Endereço: Praça Da Matriz, S/N, Casa. CEP: 44490000 - Centro - Aratuípe - BA. Telefone: 7536472282. Horários de atendimento: Seg, Ter, Qua, Qui, Sex - 08:00 às 17:00

UNIDADE MÉDICA MARIA AIDIL SANTOS - Endereço: Rua 2 de Março, S/N, Casa. CEP: 44490000 - Centro - Aratuípe - BA. E-mail: saudearatuipe@hotmail.com - Horários de atendimento: Seg, Ter, Qua, Qui, Sex - 08:00 às 17:00

CENTRO ESPECIALIZADO VERA LUCIA DANTAS - Endereço: Rua 2 de Março, S/N, Casa. CEP: 44490000 - Centro - Aratuípe - BA. Horários de atendimento: Seg, Ter, Qua, Qui, Sex - 08:00 às 17:00

UNIDADE DE SAÚDE DA FAMÍLIA JOELITO SOUZA - Endereço: Rua 2 de Março, S/N, Casa. CEP: 44490000 - Centro - Aratuípe - BA. Telefone: 7536472270. Horários de atendimento: Seg, Ter, Qua, Qui, Sex - 08:00 às 17:00

• CAIRÚ

CONSELHO TUTELAR DE CAIRÚ - Endereço: Praça Marechal Deodoro, nº 03 CEP: 45.420-000/BA. Telefone: (75) 3653-2113 ou 3653-2151

UNIDADE DE SAÚDE FAMILIAR (USF) DE SÃO SEBASTIÃO VALDIVINA ROSA DOS SANTOS - Endereço: Av Beira Mar, nº 01 - Prédio. CEP: 45420000 - São Sebastião - Cairú - BA. Telefone: (75) 3653-2027. E-mail: c.p.d.saudecairu@hotmail.com - Horários de atendimento: Seg, Ter, Qua, Qui, Sex - 08:00 às 17:00

UNIDADE DE SAÚDE SALUSTIO PALMA - Endereço: Rua Santo Antônio S/N Prédio. CEP: 45420000 - Cajazeira - Cairú - BA. Telefone: 7536532027, E-mail: c.p.d.saudecairu@hotmail.com - Horário Atendimento: Atendimento Contínuo De 24 Horas/dia (plantão:inclui Sábados, Domingos E Feriados).

UNIDADE BÁSICA DE SAÚDE (UBS) DE BOIPEBA RITA DE CASSIA ARAUJO MAGALHAES - Endereço: Praça Santo Antonio S/N Prédio. CEP: 45420000 - Boipeba - Cairú - BA. Telefone: 7536532027, E-mail: c.p.d.saudecairu@hotmail.com - Horário Atendimento: Atendimento Contínuo De 24 Horas/dia (plantão:inclui Sábados, Domingos E Feriados).

UNIDADE DE SAÚDE FAMILIAR (USF) DR JOSÉ RIBEIRO PASSOS - Endereço: Praca Salustio Palma S/N Prédio. CEP: 45420000 - Pista - Cairú - BA. Telefone: 7536532027, E-mail: c.p.d.saudecairu@hotmail.com - Horários de atendimento: Seg, Ter, Qua, Qui, Sex - 08:00 às 17:00.

SECRETARIA MUNICIPAL DE SAÚDE DE CAIRU - Endereço: Praca Santo Antonio S/N Prédio. CEP: 45420000 - Cajazeira - Cairú - BA. Telefone: 7536532027, E-mail: cpd.saude@cairu.ba.gov.br - Horários de atendimento: Seg, Ter, Qua, Qui, Sex - 08:00 às 17:00.

PS DE TORRINHAS - Endereço: Torrinhhas S/N Prédio. CEP: 45420000 - Torrinhhas - Cairú - BA. Telefone: 7536532027, E-mail: c.p.d.saudecairu@hotmail.com - Horários de atendimento: Seg, Ter, Qua, Qui, Sex - 08:00 às 17:00.

UNIDADE BÁSICA DE SAÚDE (UBS) DE MORRO DE SÃO PAULO - Endereço: Rua do Farol S/N Prédio. CEP: 45420000 - Morro de São Paulo - Cairú - BA. Telefone: 7536532027, E-mail: c.p.d.saudecairu@hotmail.com - Horário Atendimento: Atendimento Contínuo De 24 Horas/dia (plantão:inclui Sábados, Domingos E Feriados).

UNIDADE BÁSICA DE SAÚDE (UBS) DA GAMBOA ALOYSIO PIMENTEL AGUIAR - Endereço: Rua De Baixo S/N Prédio. CEP: 45420000 - Gamboa - Cairú - BA. Telefone: 7536532027, E-mail: c.p.d.saudecairu@hotmail.com - Horário Atendimento: Atendimento Contínuo De 24 Horas/dia (plantão:inclui Sábados, Domingos E Feriados).

PS DE GALEÃO RENILDA DOS SANTOS SANTANA - Endereço: Rua Do Prédio S/N Prédio

CEP: 45420000 - Galeão - Cairú - BA. Telefone: 7536532027, E-mail: c.p.d.saudecairu@hotmail.com - Horários de atendimento: Seg, Ter, Qua, Qui, Sex - 08:00 às 17:00.

POSTO DE SAÚDE DE GARAPUÁ - Endereço: Rua Da Praia S/N Prédio. CEP: 45420000 - Garapuá - Cairú - BA. Telefone: 7536532151, E-mail: c.p.d.saudecairu@hotmail.com - Horários de atendimento: Seg, Ter, Qua, Qui, Sex - 08:00 às 17:00.

UNIDADE DE SAÚDE FAMILIAR (USF) DO ZIMBO BRAZ BORGES DE OLIVEIRA - Endereço: Zimbo S/N Prédio. CEP: 45420000 - Morro de São Paulo - Cairú - BA. Telefone: 7536532027, E-mail: c.p.d.saudecairu@hotmail.com - Horários de atendimento: Seg, Ter, Qua, Qui, Sex - 08:00 às 17:00.

CAF CENTRO DE ABASTECIMENTO FARMACÊUTICO - Endereço: Avenida Santo Antônio S/N Casa. CEP: 45420000 - Centro - Cairú - BA. Horários de atendimento: Seg, Ter, Qua, Qui, Sex - 08:00 às 17:00.

CAPS DURVALINA MEIRELES LUZ DOS SANTOS - Endereço: Rua Visconde De Cairu S/N Casa. CEP: 45420000 - Centro - Cairú - BA. Horários de atendimento: Seg, Ter, Qua, Qui, Sex - 08:00 às 17:00.

• CAMAMU

CONSELHO TUTELAR DE CAMAMU - Endereço: Praça Drº Pirajá da Silva, nº 275 - CEP:45.445-00. Telefone: (73)3255-2105/2487

UNIDADE DE SAUDE DA FAMILIA DE BARCELOS DO SUL - Endereço: Praça 2 De Julho, Nº 100. CEP: 45445000 - Povoado de Barcelos - Camamu - BA. Horários de atendimento: Seg, Ter, Qua, Qui, Sex - 08:00 às 17:00

UNIDADE DE SAUDE DA FAMILIA DE PINARE - Endereço: Rua Direta 100. CEP: 45445000 - Povoado de Pinaré - Camamu - BA. Horários de atendimento: Seg, Ter, Qua, Qui, Sex - 08:00 às 17:00.

UNIDADE DE SAUDE DA FAMILIA DE TRAVESSÃO - Endereço: Rua Juscelino Kubstchek, nº 100. CEP: 45445000 - Povoado de Travessão - Camamu - BA. Horários de atendimento: Seg, Ter, Qua, Qui, Sex - 08:00 às 17:00.

UNIDADE DE SAUDE DA FAMILIA DR PERCIVAL GALVAO GONCALVES - Endereço: Rua Vasco Neto 100. CEP: 45445000 - Rodagem - Camamu - BA. Horários de atendimento: Seg, Ter, Qua, Qui, Sex - 08:00 às 17:00.

UNIDADE DE SAUDE DA FAMILIA DO MUTIRÃO - Endereço: Bairro Do Mutirão, Nº 100. CEP: 45445000 - Bairro do Mutirão - Camamu - BA. Horários de atendimento: Seg, Ter, Qua, Qui, Sex - 08:00 às 17:00.

UNIDADE DE SAUDE DA FAMILIA DA CIDADE BAIXA - Endereço: Rua JJ Seabra, Nº 100 - Casa. CEP: 45445000 - Cidade Baixa - Camamu - BA. Horários de atendimento: Seg, Ter, Qua, Qui, Sex - 08:00 às 17:00

UNIDADE DE SAUDE DA FAMILIA DO ACARÁI - Endereço: RUA DO PREDIO 100. CEP: 45445000 - Acarai - Camamu - BA. Horários de atendimento: Seg, Ter, Qua, Qui, Sex - 08:00 às 17:00

UNIDADE DE SAUDE DA FAMILIA DE OROJO - Endereço: RUA DO POSTO 100. CEP: 45445000 - Povoado de Orojó - Camamu - BA. Horários de atendimento: Seg, Ter, Qua, Qui, Sex - 08:00 às 17:00

FISIOCENTER - Endereço: RUA 27 DE JUNHO 100. CEP: 45445000 - Cidade Alta - Camamu - BA. Horários de atendimento: Seg, Ter, Qua, Qui, Sex - 08:00 às 17:00

UNIDADE DE SAUDE DA FAMILIA DR ADELINO BORGES LUZ - Endereço: POVOADO DE TAPUIA 100. CEP: 45445000 - Zona Rural - Camamu - BA. Horários de atendimento: Seg, Ter, Qua, Qui, Sex - 08:00 às 17:00

CITOLAB - Endereço: RUA CONSELHEIRO RAMIRO MONTEIRO 91. CEP: 45445000 - Centro - Camamu - BA. Horários de atendimento: Seg, Ter, Qua, Qui, Sex - 08:00 às 17:00

SAMU CAMAMU 192 - Endereço: RUA DO ESTÁDIO 100 RODAGEM. CEP: 45445000 - Rodagem - Camamu - BA. Horário Atendimento: Atendimento Contínuo De 24 Horas/dia (plantão: inclui Sábados, Domingos E Feriados)

SECRETARIA MUNICIPAL DA SAÚDE DE CAMAMU - Endereço: RUA 27 DE JUNHO 100 CASA. CEP: 45445000 - Centro - Camamu - BA. Horários de atendimento: Seg, Ter, Qua, Qui, Sex - 08:00 às 17:00

UNIDADE DE SAUDE DA FAMILIA DE ILHA GRANDE E CAJAIBA - Endereço: PRACA SAO JOAO 15 POSTO. CEP: 45445000 - Povoado de Ilha Grande - Camamu - BA. Horários de atendimento: Seg, Ter, Qua, Qui, Sex - 08:00 às 17:00

CONSULTÓRIO ODONTOLOGICO - Endereço: RUA DUQUE DE CAXIAS. CEP: 45445000 - Centro - Camamu - BA. Horários de atendimento: Seg, Ter, Qua, Qui, Sex - 08:00 às 17:00

ASMEC - Policlínica - Telefone: 7332552305. Endereço: RUA ALFREDO MARTINS 42. CEP: 45445000 - Centro - Camamu - BA. Horário Atendimento: Atendimento Contínuo De 24 Horas/dia (plantão: inclui Sábados, Domingos E Feriados)

CLÍNICA E LABORATORIO ARAGÃO - Policlínica. Telefone: 7332551789 - Endereço: RUA DJALMA DUTRA 134. CEP: 45445000 - Centro - Camamu - BA. Horários de atendimento: Seg, Ter, Qua, Qui, Sex - 08:00 às 17:00

POLICLÍNICA CAMAMU. Telefone: 7332552410. Endereço: RUA DR ALFREDO MARTINS 79. CEP: 45445000 - Centro - Camamu - BA. Horários de atendimento: Seg, Ter, Qua, Qui, Sex - 08:00 às 17:00

CONSULTÓRIO ODONTOLOGICO. Telefone: 7332552266. Endereço: PRAÇA DR PIRAJÁ DA SILVA 100. CEP: 45445000 - Centro - Camamu - BA. Horários de atendimento: Seg, Ter, Qua, Qui, Sex - 08:00 às 17:00

HOSPITAL MUNICIPAL DR ÁLVARO ERNESTO - Telefone: 7332552175. Endereço: RUA CEL FRANCISCO MAGNO 100. CEP: 45445000 - Centro - Camamu - BA. Horário Atendimento: Atendimento Contínuo De 24 Horas/dia (plantão: inclui Sábados, Domingos E Feriados)

DAYCLIN - Policlínica - Telefone: 7332551080. Endereço: RUA DO PARAÍSO 147. CEP: 45445000 - Centro - Camamu - BA. Horários de atendimento: Seg, Ter, Qua, Qui, Sex - 08:00 às 17:00

CENTRAL ABASTECIMENTO FARMACÊUTICO DE CAMAMU - Endereço: RUA 27 DE JUNHO 100 CENTRO. CEP: 45445000 - Centro - Camamu - BA. Horários de atendimento: Seg, Ter, Qua, Qui, Sex - 08:00 às 17:00

POLICLÍNICA SAÚDE E VIDA - Telefone: 7332551520, E-mail: quality.control@uol.com.br. Endereço: DR. FRANCISCO XAVIER BORGES 34 TÉRREO. CEP: 45445000 - Centro - Camamu - BA

CENTRO DE ATENÇÃO PSICOSSOCIAL DE CAMAMU - Telefone: 7332551275. Endereço: RUA ADEMÁRIO SOLON DE MORAES 341. CEP: 45445000 - Centro - Camamu - BA. Horários de atendimento: Seg, Ter, Qua, Qui, Sex - 08:00 às 17:00

RAFACLIN - Policlínica - Endereço: RUA DA BARROQUINHA 100. CEP: 45445000 - Centro - Camamu - BA. Horários de atendimento: Seg, Ter, Qua, Qui, Sex - 08:00 às 17:00

CENTRO DE REFERÊNCIA E ASSISTÊNCIA A SAÚDE DA MULHER - Endereço: RUA CONSELHEIRO RAMIRO MONTEIRO 00. CEP: 45445000 - Centro - Camamu - BA. Horários de atendimento: Seg, Ter, Qua, Qui, Sex - 08:00 às 17:00

• GANDU

CONSULTÓRIO ODONTOLÓGICO DR UBIRATAN - Telefone: 7332541150, E-mail: birafreire@hotmail.com. Endereço: PRACA JOSE AMADO COSTA 541 1 ANDAR SALA 1. CEP: 45450000 - Centro - Gandu - BA. Horários de atendimento: Seg, Ter, Qua, Qui, Sex - 08:00 às 17:00

ELMO CASTOR CERQUEIRA DOS SANTOS - Consultório - Telefone: 7332540590, E-mail: elmocastro@ig.com.br. Endereço: RUA LANDULPHO ALVES 28 1 ANDAR. Horários de atendimento: Seg, Ter, Qua, Qui, Sex - 08:00 às 17:00

SEMPRE SERVIÇOS MÉDICOS - Policlínica - Telefone: 7332540331, E-mail: sempregandu@yahoo.com.br. Endereço: RUA MANOEL LIBANIO DA SILVA 225 CASA. CEP: 45450000 - Birreiro - Gandu - BA. Horários de atendimento: Seg, Ter, Qua, Qui, Sex - 08:00 às 22:00

IVANA VILAS BOAS CHAGAS - Consultório - Telefone: 7332540590. Endereço: RUA LANDULFO ALVES 28 1 ANDAR. CEP: 45450000 - Centro - Gandu - BA. Horários de atendimento: Seg, Ter, Qua, Qui, Sex - 08:00 às 17:00

CLÍNICA ODONTOLÓGICA SORRISO BRILHANTE - Telefone: 7332540132, E-mail: binhoos@hotmail.com. Endereço: RUA PERILO BENJAMIN 8 1 ANDAR. CEP: 45450000 - Centro - Gandu - BA. Horários de atendimento: Seg, Ter, Qua, Qui, Sex - 08:00 às 17:00

UNIDADE DE SAÚDE FAMILIAR (USF) DA BELA VISTA - Telefone: 7332541988, E-mail: cpdsmsgandu@hotmail.com. Endereço: RUA BELA VISTA S/N CASA. CEP: 45450000 - Bela Vista - Gandu - BA. Horários de atendimento: Seg, Ter, Qua, Qui, Sex - 08:00 às 17:00

FISIO SUZUKI - Telefone: 7399960205, E-mail: www.fisiosuzuki@hotmail.com. Endereço: NESTOR LOPES DA SILVA 40 SALA 01 E 02. CEP: 45450000 - Parque Turístico - Gandu - BA. Horários de atendimento: Seg, Ter, Qua, Qui, Sex - 08:00 às 17:00

CLIMEG - Telefone: 07332542026. Endereço: PRACA SAO JOSE 25 PRÉDIO. CEP: 45450000 - Centro - Gandu - BA. Horários de atendimento: Seg, Ter, Qua, Qui, Sex - 08:00 às 17:00

POSTO DE SAÚDE DE TARARANGA - E-mail: cpdsmsgandu@hotmail.com. Endereço: POVOADO DE TARARANGA S/N. CEP: 45450000 - Tararanga - Gandu - BA. Horários de atendimento: Seg, Ter, Qua, Qui, Sex - 08:00 às 17:00

LABORATORIO DE ANÁLISES CLÍNICA DE GANDU LTDA - Telefone: 7332541569. Endereço: PRAÇA SÃO JOSÉ 04 PRÉDIO. CEP: 45450000 - Centro - Gandu - BA. Horários de atendimento: Seg, Ter, Qua, Qui, Sex - 08:00 às 17:00

UNIDADE DE SAÚDE FAMILIAR (USF) ÁGUA PRETA - Telefone: 7332541988, E-mail: cpdsmsgandu@hotmail.com. Endereço: ÁGUA PRETA S/N PRÉDIO. CEP: 45450000 - Água Preta - Gandu - BA - Horários de atendimento: Seg, Ter, Qua, Qui, Sex - 08:00 às 17:00

UNIDADE DE SAUDE DA FAMILIA MONTE ALEGRE - Telefone: 7332541988, E-mail: cpdsmsgandu@hotmail.com. Endereço: MONTE ALEGRE S/N. CEP: 45450000 - Monte Alegre - Gandu - BA. Horários de atendimento: Seg, Ter, Qua, Qui, Sex - 08:00 às 17:00

ACADEMIA DE SAÚDE RENOVAÇÃO I - Telefone: 7332541988, E-mail: cpdsmsgandu@hotmail.com. Endereço: RUA RENOVACAO S/N ACADEMIA. CEP: 45450000 - Renovação I - Gandu - BA. Horários de atendimento: Seg, Ter, Qua, Qui, Sex - 08:00 às 17:00

CONSULTÓRIO ODONTOLÓGICO CASA DO SORRISO - Telefone: 07332543053, E-mail: servicom_gandu@hotmail.com. Endereço: RUA OSVALDO JOSE DE SOUZA 49 CASA. CEP: 45450000 - Emília Costa - Gandu - BA. Horários de atendimento: Seg, Ter, Qua, Qui, Sex - 08:00 às 17:00

UNIDADE DE SAUDE DA FAMILIA DR MARIO CHAVES TOURINHO - Telefone: 7332541988, E-mail: cpdsmsgandu@hotmail.com. Endereço: PRAÇA ELISEU LEAL 02 CASA. CEP: 45450000 - Independência - Gandu - BA. Horários de atendimento: Seg, Ter, Qua, Qui, Sex - 08:00 às 17:00

FISIODERM - Telefone: 7332543269, E-mail: servicom_gandu@hotmail.com. Endereço: MANOEL NOVAES 307. CEP: 45450000 - Centro - Gandu - BA. Horários de atendimento: Seg, Ter, Qua, Qui, Sex - 08:00 às 17:00

ELETRO CLIN - Consultório - Telefone: 7332540406. Endereço: PRAÇA BRASILIA EDF MAÇÔNICO 33 SALA 02 TÉRREO. CEP: 45450000 - Centro - Gandu - BA. Horários de atendimento: Seg, Ter, Qua, Qui, Sex - 08:00 às 17:00

APAE DE GANDU - Policlínica - Telefone: 7332542666, E-mail: ganducontabil@hotmail.com. Endereço: MARIO ANDREAZZA S/N. CEP: 45450000 - Parque Turístico - Gandu - BA. Horários de atendimento: Seg, Ter, Qua, Qui, Sex - 08:00 às 17:00

POLICLINICA BOM JESUS - Telefone: 7332540015, E-mail: policlinicabj@yahoo.com.br. Endereço: PRACA JOSE AMANDO COSTA 35 PRÉDIO. CEP: 45450000 - Centro - Gandu - BA. Horários de atendimento: Seg, Ter, Qua, Qui, Sex - 08:00 às 17:00

SAMU 192 - Telefone: 7332541988, E-mail: cpdsmsgandu@hotmail.com. Endereço: RUA OSVALDO JOSE DE SOUZA S/N PRÉDIO. CEP: 45450000 - Emília Costa - Gandu - BA. Horário Atendimento: Atendimento Contínuo De 24 Horas/dia (plantão: inclui Sábados, Domingos E Feriados)

POLICLÍNICA KAIROS - Telefone: 7391322068, E-mail: policlinicakairos@hotmail.com - Endereço: AVENIDA GETÚLIO VARGAS 96 CASA. CEP: 45450000 - Centro - Gandu - BA. Horários de atendimento: Seg, Ter, Qua, Qui, Sex - 08:00 às 17:00

LABITA LABORATÓRIO BIOQUÍMICO - Telefone: 9191885337, E-mail: thaibiomedica@yahoo.com.br. Endereço: BELMIRO FIGUEIREDO TEIXEIRA 72 TERREO. CEP: 45450000 - Parque Turístico - Gandu - BA. Horários de atendimento: Seg, Ter, Qua, Qui, Sex - 08:00 às 17:00

MAIS ODONTO - Consultório - Telefone: 7399572136, E-mail: maisodonto2018@hotmail.com. Endereço: JOSE AMADO COSTA 61 ANDAR 1 SL 1. CEP: 45450000 - Centro - Gandu - BA. Horários de atendimento: Seg, Ter, Qua, Qui, Sex - 08:00 às 17:00

CONSULTORIO MÉDICO DR IRISMAR - Telefone: 7332541141, E-mail: robertogandu@hotmail.com.
Endereço: ULISSES MONTEIRO DA COSTA 151 ANDAR 1. CEP: 45450000 - Centro - Gandu - BA.
Horários de atendimento: Seg, Ter, Qua, Qui, Sex - 08:00 às 17:00

ANTONIO ANISIO MARCELO DE CAYRESC - Consultório

Telefone: 073999250767
Endereço: RUA LANDULFO ALVES 118 1 ANDAR
CEP: 45450000 - Centro - Gandu - BA
Horários de atendimento: Seg, Ter, Qua, Qui, Sex - 08:00 às 17:00

CONSULTÓRIO DR CELESTE

Telefone: 7332540391
Endereço: PRAÇA DOS MAÇONS 33 EDF MAÇÔNICO 01
CEP: 45450000 - Centro - Gandu - BA
Horários de atendimento: Seg, Ter, Qua, Qui, Sex - 08:00 às 17:00

BASE REGIONAL DE SAÚDE GANDU NRS SUL

Telefone: 7332541555, E-mail: dire5.info@saude.ba.gov.br
Endereço: RUA DO CONTORNO 176 CASA
CEP: 45450000 - Independência - Gandu - BA
Horários de atendimento: Seg, Ter, Qua, Qui, Sex - 08:00 às 17:00

HOSPITAL JOÃO BATISTA ASSIS

Telefone: 07332541250, E-mail: cpdsmsgandu@hotmail.com
Endereço: LOTEAMENTO JOAO ASSIS S/N
CEP: 45450000 - João Assis - Gandu - BA
Horário Atendimento: Atendimento Contínuo De 24 Horas/dia
(plantão: inclui Sábados, Domingos E Feriados)

FARMACIA BASICA DE GANDU

Telefone: 7332541988, E-mail: cpdsmsgandu@hotmail.com
Endereço: AV GETÚLIO VARGAS S/N CASA
CEP: 45450000 - Centro - Gandu - BA
Horários de atendimento: Seg, Ter, Qua, Qui, Sex - 08:00 às 17:00

UNIDADE DE SAÚDE FAMILIAR (USF) ADELAIDE FERREIRA LOPES CAVALCANTE

Telefone: 7332541988, E-mail: cpdsmsgandu@hotmail.com
Endereço: RUA TEOTÔNIO CALHEIRA S/N PRÉDIO
CEP: 45450000 - Teotônio Calheira - Gandu - BA
Horários de atendimento: Seg, Ter, Qua, Qui, Sex - 08:00 às 17:00

UNIDADE DE SAÚDE FAMILIAR (USF) JOSE HILTON RODRIGUES DOS SANTOS

Telefone: 7332541988, E-mail: cpdsmsgandu@hotmail.com
Endereço: RUA MONSENHOR LOMBARDI S/N CASA
CEP: 45450000 - Beira Rio - Gandu - BA
Horários de atendimento: Seg, Ter, Qua, Qui, Sex - 08:00 às 17:00

UNIDADE DE SAÚDE FAMILIAR (USF) MATILDE ROGERIA SANTOS SANTANA

Telefone: 7332541988, Email: cpdsmsgandu@hotmail.com
Endereço: RUA PARQUE TURÍSTICO S/N PRÉDIO
CEP: 45450000 - Dois de Julho - Gandu - BA
Horários de atendimento: Seg, Ter, Qua, Qui, Sex - 08:00 às 17:00

CAPS I CENTRO DE ATENCAO PSICOSSOCIAL DE GANDU

Telefone: 7332541988, E-mail: cpdsmsgandu@hotmail.com
Endereço: PRACA RUI BARBOSA S/N CASA
CEP: 45450000 - Centro - Gandu - BA
Horários de atendimento: Seg, Ter, Qua, Qui, Sex - 08:00 às 17:00

UNIDADE DE SAÚDE FAMILIAR (USF) ADELAIDE FERREIRA LOPES CAVALCANTE

Telefone: 7332541988, E-mail: cpdsmsgandu@hotmail.com

Endereço: RUA TEOTÔNIO CALHEIRA S/N PRÉDIO

CEP: 45450000 - Teotônio Calheira - Gandu - BA

Horários de atendimento: Seg, Ter, Qua, Qui, Sex - 08:00 às 17:00

UNIDADE DE SAÚDE FAMILIAR (USF) JOSE HILTON RODRIGUES DOS SANTOS

Telefone: 7332541988, E-mail: cpdsmsgandu@hotmail.com

Endereço: RUA MONSENHOR LOMBARDI S/N CASA

CEP: 45450000 - Beira Rio - Gandu - BA

Horários de atendimento: Seg, Ter, Qua, Qui, Sex - 08:00 às 17:00

UNIDADE DE SAÚDE FAMILIAR (USF) MATILDE ROGERIA SANTOS SANTANA

Telefone: 7332541988, Email: cpdsmsgandu@hotmail.com

Endereço: RUA PARQUE TURÍSTICO S/N PRÉDIO

CEP: 45450000 - Dois de Julho - Gandu - BA

Horários de atendimento: Seg, Ter, Qua, Qui, Sex - 08:00 às 17:00

CAPS I CENTRO DE ATENÇÃO PSICOSSOCIAL DE GANDU

Telefone: 7332541988, E-mail: cpdsmsgandu@hotmail.com

Endereço: PRACA RUI BARBOSA S/N CASA

CEP: 45450000 - Centro - Gandu - BA

Horários de atendimento: Seg, Ter, Qua, Qui, Sex - 08:00 às 17:00

R MONTEIRO SERVICOS MEDICOS LTDA

Telefone: 7332541141

Endereço: PC ULISSES MONTEIRO DA COSTA 151 ANDAR 1 SALA 1

CEP: 45450000 - Centro - Gandu - BA

Horários de atendimento: Seg, Ter, Qua, Qui, Sex - 08:00 às 17:00

UNIDADE MOVEL DE SAUDE BUCAL DE GANDU

Telefone: 7332541988, E-mail: cpdsms@hotmail.com

Endereço: RUA ANTEÓGENES GUNDIM S/N CASA

CEP: 45450000 - Emília Costa - Gandu - BA

Horários de atendimento: Seg, Ter, Qua, Qui, Sex - 08:00 às 17:00

UNIDADE DE SAUDE DA FAMILIA JOSE MIGUEL MACHADO

Telefone: 7332541988, E-mail: cpdsmsgandu@hotmail.com

Endereço: RUA REINAN BALEEIRO O CASA

CEP: 45450000 - Centro - Gandu - BA

Horários de atendimento: Seg, Ter, Qua, Qui, Sex - 08:00 às 17:00

UNIDADE DE SAÚDE FAMILIAR (USF) RENOVAÇÃO I

Telefone: 7332541988, E-mail: cpdsmsgandu@hotmail.com

Endereço: RENOVAÇÃO I S/N PRÉDIO

CEP: 45450000 - Renovação I - Gandu - BA

Horários de atendimento: Seg, Ter, Qua, Qui, Sex - 08:00 às 17:00

MONTEIRO SAÚDE TREINAMENTOS E COMÉRCIO

Telefone: 07332541499, E-mail: dinamicagandu@hotmail.com

Endereço: RUA DUQUE DE CAXIAS S/N

CEP: 45450000 - Centro - Gandu - BA

Horários de atendimento: Seg, Ter, Qua, Qui, Sex - 08:00 às 17:00

LABOCLIV

Telefone: 7536310959, E-mail: codisplan@codisplan.com.br

Endereço: SÃO JOSÉ 25 SALA 01

CEP: 45450000 - Centro - Gandu - BA

Horários de atendimento: Seg, Ter, Qua, Qui, Sex - 08:00 às 17:00

UNIDADE DE SAÚDE FAMILIAR (USF) DULCE DA ROCHA MELLO

Telefone: 7332541988, E-mail: cpdsmsgandu@hotmail.com
Endereço: LOTEAMENTO MANOEL DANTAS CARDOSO S/N PRÉDIO
CEP: 45450000 - Manoel Dantas Cardoso - Gandu - BA
Horários de atendimento: Seg, Ter, Qua, Qui, Sex - 08:00 às 17:00

CLÍNICA DE OLHOS

Telefone: 07332541161
Endereço: PRAÇA NELSON DAVID RIBEIRO 12
CEP: 45450000 - Emília Costa - Gandu - BA
Horários de atendimento: Seg, Ter, Qua, Qui, Sex - 08:00 às 17:00

CLÍNICA GYNO SKIN

Telefone: 7332541991
Endereço: PRAÇA DOS MAÇONS 45 1 ANDAR
CEP: 45450000 - Centro - Gandu - BA
Horários de atendimento: Seg, Ter, Qua, Qui, Sex - 08:00 às 17:00

CONSULTÓRIO ODONTOLÓGICO DRA NOELMA

Telefone: 07332541533, E-mail: noelmamp@hotmail.com
Endereço: RUA ERICO SABINO DE SOUZA 23 1 ANDAR
CEP: 45450000 - Centro - Gandu - BA

CONSULTÓRIO ODONTOLÓGICO DRA NOELMA

Telefone: 07332541533, E-mail: noelmamp@hotmail.com
Endereço: RUA ERICO SABINO DE SOUZA 23 1 ANDAR
CEP: 45450000 - Centro - Gandu - BA
Horários de atendimento: Seg, Ter, Qua, Qui, Sex - 08:00 às 17:00

CLIFIORT

Endereço: DUQUE DE CAXIAS 98 CASA
CEP: 45450000 - Centro - Gandu - BA
Horários de atendimento: Seg, Ter, Qua, Qui, Sex - 08:00 às 17:00

GOT GANDU ORTOPEDIA E TRAUMATOLOGICA

Endereço: LANDULFO ALVES 11 CASA
CEP: 45450000 - Gandu - Gandu - BA
Horários de atendimento: Seg, Ter, Qua, Qui, Sex - 08:00 às 17:00
LABIG LABORATORIO BIOQUIMICO DE GANDU
Telefone: 7332540506, E-mail: jaircont106@hotmail.com
Endereço: GETULIO VARGAS 118 TERREO
CEP: 45450000 - Centro - Gandu - BA
Horários de atendimento: Seg, Ter, Qua, Qui, Sex - 08:00 às 17:00

ODONTO CENTER

Telefone: 7332540900, E-mail: drwayner@gmail.com
Endereço: AVENIDA GETULIO VARGAS 0096 TÉRREO
CEP: 45450000 - Centro - Gandu - BA
Horários de atendimento: Seg, Ter, Qua, Qui, Sex - 08:00 às 17:00

LABORATORIO SILVA CASTRO LTDA

Telefone: 7332541141
Endereço: PC ULISSES MONTEIRO DA COSTA 151 ANDAR 2 SALA 3 E 4
CEP: 45450000 - Centro - Gandu - BA
Horários de atendimento: Seg, Ter, Qua, Qui, Sex - 08:00 às 17:00

CLINICAR

Telefone: 71998788882
Endereço: RUA ERICO SABINO DE SOUZA 48 SALA 2
CEP: 45450000 - Centro - Gandu - BA
Horários de atendimento: Seg, Ter, Qua, Qui, Sex - 08:00 às 17:00

CONSULTÓRIO ODONTOLÓGICO DR SACRAMENTO

Telefone: 7332541346

Endereço: PRACA BRASILIA EDIFÍCIO MAÇÔNICO 33

CEP: 45450000 - Centro - Gandu - BA

Horários de atendimento: Seg, Ter, Qua, Qui, Sex - 08:00 às 17:00

SECRETARIA MUNICIPAL DE SAÚDE DE GANDU

Telefone: 7332541988, E-mail: cpdsmsgandu@hotmail.com

Endereço: RUA NESTOR LOPES DA SILVA 321 CASA

CEP: 45450000 - Parque Turístico - Gandu - BA

Horários de atendimento: Seg, Ter, Qua, Qui, Sex - 08:00 às 17:00

LABORATORIO GANDUENSE

Telefone: 7332541456, E-mail: servicom_gandu@hotmail.com

Endereço: SOROR JOANA ANGÉLICA 43

CEP: 45450000 - Centro - Gandu - BA

Horários de atendimento: Seg, Ter, Qua, Qui, Sex - 08:00 às 17:00

CLÍNICA SORRIA

Telefone: 7399219187, E-mail: jpsantosgandu@hotmail.com

Endereço: CELESTINO FRANCISCO DE SOUZA 107 SALA 1

CEP: 45450000 - Centro - Gandu - BA

Horários de atendimento: Seg, Ter, Qua, Qui, Sex - 08:00 às 17:00

CORI CENTRO ODONTOLOGICO DE REABILITACAO E IMPLANTE

Telefone: 7332541523, E-mail: larissaa.g.andrade@gmail.com

Endereço: RUA HEITOR GUEDES DE MELO 17

CEP: 45450000 - Centro - Gandu - BA

Horários de atendimento: Seg, Ter, Qua, Qui, Sex - 08:00 às 17:00

CLIMED

Telefone: 07332543222

Endereço: RUA GREGÓRIO JOSÉ DA COSTA 138

CEP: 45450000 - Emília Costa - Gandu - BA

Horários de atendimento: Seg, Ter, Qua, Qui, Sex - 08:00 às 17:00

NASF I DE GANDU

Telefone: 7332541988, E-mail: cpdsmsgandu@hotmail.com

Endereço: RUA NESTOR LOPES DA SILVA S/N 2 ANDAR

CEP: 45450000 - Parque Turístico - Gandu - BA

Horários de atendimento: Seg, Ter, Qua, Qui, Sex - 08:00 às 17:00

GASTROCLIN CLÍNICA MÉDICA DO APARELHO DIGESTIVO

Telefone: 7130210525, E-mail: lucio_eduardo@terra.com.br

Endereço: ERICO SABINO DE SOUZA 48 SALA 01 02

CEP: 45450000 - Centro - Gandu - BA

Horários de atendimento: Seg, Ter, Qua, Qui, Sex - 08:00 às 17:00

IPV INSTITUTO DE PREVENÇÃO VISUAL

Telefone: 73999992865, E-mail: leandrodahora@hotmail.com

Endereço: RUA BARACHISIO LISBOA 33

CEP: 45450000 - Centro - Gandu - BA

Horários de atendimento: Seg, Ter, Qua, Qui, Sex - 08:00 às 17:00

CLÍNICA SORRIA

Telefone: 73998338378

Endereço: RUA CELESTINO FRANCISCO DE SOUZA 107 SALA 1

CEP: 45450000 - Centro - Gandu - BA

Horários de atendimento: Seg, Ter, Qua, Qui, Sex - 08:00 às 17:00

CLÍNICA PRO CARDIO

Endereço: RUA LANDULFO ALVES 30

CEP: 45450000 - Centro - Gandu - BA

Horários de atendimento: Seg, Ter, Qua, Qui, Sex - 08:00 às 17:00

CONSULTÓRIO ODONTOLÓGICO DRA LAÍS SANTANA

Telefone: 7332542874

Endereço: RUA ERICO SABINO 23

CEP: 45450000 - Centro - Gandu - BA

Horários de atendimento: Seg, Ter, Qua, Qui, Sex - 08:00 às 17:00

COC CLÍNICA ODONTOLÓGICA DA CIDADE

Telefone: 7332543177, E-mail: paulo_pestana@hotmail.com

Endereço: 28 DE JULHO 106 TÉRREO

CEP: 45450000 - Centro - Gandu - BA

Horários de atendimento: Seg, Ter, Qua, Qui, Sex - 08:00 às 17:00

ANALISA

Telefone: 7332543053, E-mail: servicom_gandu@hotmail.com

Endereço: GETULIO VARGAS 96 CASA

CEP: 45450000 - Centro - Gandu - BA

Horários de atendimento: Seg, Ter, Qua, Qui, Sex - 08:00 às 17:00

LABOCLIN

Telefone: 7332542666, E-mail: ganducontabil@hotmail.com

Endereço: DUQUE DE CAXIAS 180

CEP: 45450000 - Centro - Gandu - BA

Horários de atendimento: Seg, Ter, Qua, Qui, Sex - 08:00 às 17:00

CLIFES CLÍNICA DE FISIOTERAPIA ESTETICA E SAUDE

Telefone: 73998056347, E-mail: dfisiogan@hotmail.com

Endereço: RUA CAJAZEIRA S/N PRÉDIO

CEP: 45450000 - Centro - Gandu - BA

Horários de atendimento: Seg, Ter, Qua, Qui, Sex - 08:00 às 17:00

ACADEMIA DE SAÚDE 2 DE JULHO

Telefone: 7332541988, E-mail: cpdsmsgandu@hotmail.com

Endereço: RUA DOIS DE JULHO S/N ACADEMIA DE SAÚDE

CEP: 45450000 - 2 de Julho - Gandu - BA

Horários de atendimento: Seg, Ter, Qua, Qui, Sex - 08:00 às 17:00

UNIDADE DE SAUDE DA FAMILIA EUNICE ROSA ALMEIDA ASSIS

Telefone: 7332542193, E-mail: cpdsmsgandu@hotmail.com

Endereço: RUA JOÃO ASSIS S/N PRÉDIO

CEP: 45450000 - João Batista Assis - Gandu - BA

Horários de atendimento: Seg, Ter, Qua, Qui, Sex - 08:00 às 17:00

• IBIRAPITANGA**UNIDADE DE SAÚDE FAMILIAR (USF) DE CAMAMUZINHO**

E-mail: smsibirapitanga@hotmail.com

Endereço: AVENIDA LANDULFO ALVES S/N CASA

CEP: 45500000 - Distrito de Camamuzinho - Ibirapitanga - BA

Horários de atendimento: Seg, Ter, Qua, Qui, Sex - 08:00 às 16:00

UNIDADE DE SAÚDE FAMILIAR (USF) LOURIVAL MIGUEL FERREIRA

E-mail: smsibirapitanga@hotmail.com

Endereço: PCA D FELIPE DOS SANTOS S/N CASA

CEP: 45500000 - Distrito N Horizonte - Ibirapitanga - BA

Horários de atendimento: Seg, Ter, Qua, Qui, Sex - 08:00 às 16:00

CENTRO SAUDE DR ANTONIO CARLOS MAGALHAES

Telefone: 732592122

Endereço: RUA NELSON DAVID RIBEIRO 014 CASA

CEP: 45500000 - Centro - Ibirapitanga - BA

Horários de atendimento: Seg, Ter, Qua, Qui, Sex - 08:00 às 16:00

HOSPITAL MUNICIPAL EDVALDO MAGALHÃES NASCIMENTO

Telefone: 732592072, E-mail: smsibirapitanga@hotmail.com

Endereço: RUA ISRAEL BARCELOS S/N CASA

CEP: 45500000 - Centro - Ibirapitanga - BA

Horário Atendimento: Atendimento Contínuo De 24 Horas/dia
(plantão: inclui Sábados, Domingos E Feriados)

CLINICA VIDA

Telefone: 7336841120, E-mail: clinicavidaitamarati@hotmail.com

Endereço: PRAÇA DA FEIRA 198

CEP: 45500000 - Centro Distrito de I - Ibirapitanga - BA

Horários de atendimento: Seg, Ter, Qua, Qui, Sex - 08:00 às 20:00

UNIDADE DE VIGILANCIA EM SAUDE

Telefone: 7332592455, E-mail: smsibirapitanga@hotmail.com

Endereço: JOSELITO MACEDO DE LIMA RUA DO LAGO S/N CASA

CEP: 45500000 - Centro - Ibirapitanga - BA

Horários de atendimento: Seg, Ter, Qua, Qui, Sex - 08:00 às 16:00

UNIDADE DE SAÚDE FAMILIAR (USF) FRANCISCA XAVIER

E-mail: smsibirapitanga@hotmail.com

Endereço: FAZENDA SÃO JOÃO S/N CASA

CEP: 45500000 - Zona Rural - Ibirapitanga - BA

Horários de atendimento: Seg, Ter, Qua, Qui, Sex - 08:00 às 16:00

UNIDADE DE SAÚDE FAMILIAR (USF) ISRAVAN LEMOS BARCELOS

E-mail: smsibirapitanga@hotmail.com

Endereço: RUA JOSIVAL VIDAL S/N CASA

CEP: 45500000 - Distrito de Itamarati - Ibirapitanga - BA

Horários de atendimento: Seg, Ter, Qua, Qui, Sex - 08:00 às 16:00

SECRETARIA MUNICIPAL DE SAÚDE DE IBIRAPITANGA

Telefone: 7332592455, E-mail: smsibirapitanga@hotmail.com

Endereço: I TRAV MARIA AMELIA SANTOS S/N CASA

CEP: 45500000 - Centro - Ibirapitanga - BA

Horários de atendimento: Seg, Ter, Qua, Qui, Sex - 08:00 às 20:00

UNIDADE DE SAÚDE FAMILIAR (USF) NOELIA LAPINHA

Telefone: 7332592455, E-mail: smsibirapitanga@hotmail.com

Endereço: PRACA NELSON MEDRADO S/N CASA

CEP: 45500000 - Novo - Ibirapitanga - BA

Horários de atendimento: Seg, Ter, Qua, Qui, Sex - 08:00 às 16:00

UNIDADE DE SAÚDE FAMILIAR (USF) NELSON PINHEIRO

E-mail: smsibirapitanga@hotmail.com

Endereço: PRACA VANDA BARCELOS 12 CASA

CEP: 45500000 - Acm - Ibirapitanga - BA

Horários de atendimento: Seg, Ter, Qua, Qui, Sex - 08:00 às 16:00

CAPS ANTÔNIO ANACLETO ASSUNCAO

Telefone: 7381423639, E-mail: smsibirapitanga@hotmail.com

Endereço: RUA LOURIVAL MIGUEL FERREIRA S/N CASA

CEP: 45500000 - Centro - Ibirapitanga - BA

Horários de atendimento: Seg, Ter, Qua, Qui, Sex - 08:00 às 16:00

UNIDADE DE SAÚDE FAMILIAR (USF) VALDOMIRO BRITO DO AMPARO

E-mail: smsibirapitanga@hotmail.com

Endereço: RUA I 100 CASA

CEP: 45500000 - Cesar Borges Distrito - Ibirapitanga - BA

Horários de atendimento: Seg, Ter, Qua, Qui, Sex - 08:00 às 16:00

• IGRAPIÚNA

SUELI MARIA DA SILVA MENDES

Telefone: 7181080052

Endereço: RUA DIREITA S/N

CEP: 45443000 - Centro - Igrapiúna - BA

Horários de atendimento: Seg, Ter, Qua, Qui, Sex - 08:00 às 17:00

CENTRO DE ATENDIMENTO COVID 19

Endereço: AVENIDA GEOVANE DE ALMEIDA DÓCIO S/N CASA

CEP: 45443000 - Edrizio Regis - Igrapiúna - BA

Horários de atendimento: Seg, Ter, Qua, Qui, Sex - 08:00 às 17:00

COI CONSULTÓRIO ODONTOLÓGICO INTEGRADO

Telefone: 7191844881

Endereço: RUA BOMFIM S/N CASA

CEP: 45443000 - Centro - Igrapiúna - BA

Horários de atendimento: Seg, Ter, Qua, Qui, Sex - 08:00 às 17:00

NASF DE IGRAPIÚNA

Telefone: 7332251277

Endereço: AVENIDA GEOVANE DE ALMEIDA DÓCIO S/N PRÉDIO

CEP: 45443000 - Isaías Dócil - Igrapiúna - BA

Horários de atendimento: Seg, Ter, Qua, Qui, Sex - 08:00 às 17:00

POSTO DE SAÚDE DA VILA 8

Endereço: FAZENDA MICHELIN VILA 08 S/N PRÉDIO

CEP: 45443000 - Zona Rural - Igrapiúna - BA

Horários de atendimento: Seg, Ter, Qua, Qui, Sex - 08:00 às 17:00

POSTO DE SAÚDE DA JULIANA

Endereço: FAZENDAS REUNIDAS VALE DO JULIANA S/N PRÉDIO

CEP: 45443000 - Zona Rural - Igrapiúna - BA

Horários de atendimento: Seg, Ter, Qua, Qui, Sex - 08:00 às 17:00

POSTO DE SAÚDE DO TIMBUCA

Endereço: ILHA DO TIMBUCA S/N PRÉDIO

CEP: 45443000 - Zona Litorânea - Igrapiúna - BA

Horários de atendimento: Seg, Ter, Qua, Qui, Sex - 08:00 às 17:00

POSTO DE SAÚDE DO PAU DOLEO

Endereço: POVOADO DO PAU DOLEO S/N PRÉDIO

CEP: 45443000 - Zona Rural - Igrapiúna - BA

Horários de atendimento: Seg, Ter, Qua, Qui, Sex - 08:00 às 17:00

POSTO DE SAÚDE DO TIMBUCA

Endereço: ILHA DO TIMBUCA S/N PRÉDIO

CEP: 45443000 - Zona Litorânea - Igrapiúna - BA

Horários de atendimento: Seg, Ter, Qua, Qui, Sex - 08:00 às 17:00

POSTO DE SAÚDE DO PAU DOLEO

Endereço: POVOADO DO PAU DOLEO S/N PRÉDIO

CEP: 45443000 - Zona Rural - Igrapiúna - BA

Horários de atendimento: Seg, Ter, Qua, Qui, Sex - 08:00 às 17:00

UNIDADE DE SAUDE DA FAMILIA DO PASCASIO LIMA

Endereço: RUA DA CAIXA D'ÁGUA S/N PRÉDIO

CEP: 45443000 - Pascácio Lima - Igrapiúna - BA

Horários de atendimento: Seg, Ter, Qua, Qui, Sex - 08:00 às 17:00

UNIDADE DE SAUDE DA FAMILIA DO CONTRATO

Endereço: ILHA DO CONTRATO S/N PRÉDIO

CEP: 45443000 - Zona Litorânea - Igrapiúna - BA

Horários de atendimento: Seg, Ter, Qua, Qui, Sex - 08:00 às 17:00

UNIDADE DE SAUDE DA FAMILIA DA SEDE

Endereço: AVENIDA GEOVANE DE ALMEIDA DÓCIO S/N PRÉDIO

CEP: 45443000 - Edrizio Regis - Igrapiúna - BA

Horários de atendimento: Seg, Ter, Qua, Qui, Sex - 08:00 às 17:00

UNIDADE DE SAUDE DA FAMILIA DO RIO DO BRACO

Endereço: POVOADO DO RIO DO BRACO S/N PRÉDIO

CEP: 45443000 - Zona Rural - Igrapiúna - BA

Horários de atendimento: Seg, Ter, Qua, Qui, Sex - 08:00 às 17:00

SECRETARIA MUNICIPAL DA SAÚDE DE IGRAPIÚNA

Telefone: 7332251274, E-mail: igrapsaude@gmail.com

Endereço: RUA BOMFIM S/N PREDIO

CEP: 45443000 - Centro - Igrapiúna - BA

Horários de atendimento: Seg, Ter, Qua, Qui, Sex - 08:00 às 12:00

UNIDADE DE SAUDE DA FAMILIA DA LIMEIRA

Endereço: POVOADO DA LIMEIRA II S/N PRÉDIO

CEP: 45443000 - Zona Rural - Igrapiúna - BA

Horários de atendimento: Seg, Ter, Qua, Qui, Sex - 08:00 às 17:00

UNIDADE DE SAUDE DA FAMILIA DA JULIANA E FEIRA DO RATO

Endereço: POVOADO DA FEIRA DO RATO S/N

CEP: 45443000 - Zona Rural - Igrapiúna - BA

Horários de atendimento: Seg, Ter, Qua, Qui, Sex - 08:00 às 17:00

UNIDADE ODONTOLOGICA MOVEL DE IGRAPIÚNA UOM

Endereço: LARANJEIRA S/N PSF DA LARANJEIRA

CEP: 45443000 - Zona Rural - Igrapiúna - BA

Horários de atendimento: Seg, Ter, Qua, Qui, Sex - 08:00 às 17:00

HOSP MATERN LUIS EDUARDO MAGALHAES

Endereço: AVENIDA GEOVANE DE ALMEIDA DÓCIO S/N PRÉDIO

CEP: 45443000 - Edrizio Regis - Igrapiúna - BA

Horário Atendimento: Atendimento Contínuo De 24 Horas/dia
(plantão: inclui Sábados, Domingos E Feriados)

ACADEMIA DA SAÚDE DE IGRAPIÚNA

Endereço: FAZENDA SÃO PEDRO S/N

CEP: 45443000 - Centro - Igrapiúna - BA

Horários de atendimento: Seg, Ter, Qua, Qui, Sex - 08:00 às 17:00

CENTRO DE ABASTECIMENTO FARMACÊUTICO CAF

Endereço: AVENIDA GEOVANE DE ALMEIDA DÓCIO S/N CASA

CEP: 45443000 - Centro - Igrapiúna - BA

Horários de atendimento: Seg, Ter, Qua, Qui, Sex - 08:00 às 17:00

UNIDADE DE SAUDE DA FAMILIA DA LARANJEIRA E VILA 8

Endereço: POVOADO DA LARANJEIRA S/N

CEP: 45443000 - Zona Rural - Igrapiúna - BA

Horários de atendimento: Seg, Ter, Qua, Qui, Sex - 08:00 às 17:00

• ITUBERÁ**PS ELDORADO**

Telefone: 7332563269, E-mail: railsonassuncao@hotmail.com

Endereço: FAZENDA ELDORADO 02 CASA

CEP: 45435000 - Zona Rural - Ituberá - BA

Horários de atendimento: Seg, Ter, Qua, Qui, Sex - 08:00 às 12:00

PS DO CAMPO DO AMÂNCIO

Telefone: 7332563269, E-mail: railsonassuncao@hotmail.com

Endereço: FAZ CAMPO DO AMÂNCIO 01 CASA

CEP: 45435000 - Zona Rural - Ituberá - BA

Horários de atendimento: Seg, Ter, Qua, Qui, Sex - 08:00 às 12:00

PROGRAMA SAÚDE DA FAMÍLIA (PSF) DOS ÍNDIOS

Endereço: NORBERTO ODEBRECHT S/N

CEP: 45435000 - Jaqueiral - Ituberá - BA

Horários de atendimento: Seg, Ter, Qua, Qui, Sex - 08:00 às 22:00

PS DA LAGOA SANTA

Endereço: LAGOA SANTA S/N

CEP: 45435000 - Lagoa Santa - Ituberá - BA

Horários de atendimento: Seg, Ter, Qua, Qui, Sex - 08:00 às 12:00

CENTRO DE ATENÇÃO PSICOSSOCIAL DE ITUBERÁ

Telefone: 7332562759, E-mail: smsitubera@hotmail.com

Endereço: RUA JAIME CABRAL DE SOUZA S/N

CEP: 45435000 - Erico Sabino de Souza - Ituberá - BA

Horários de atendimento: Seg, Ter, Qua, Qui, Sex - 08:00 às 17:00

CLINOS Policlínica

Telefone: 7332562890, E-mail: clinos78@hotmail.com

Endereço: PRAÇA RUY BARBOSA S/N CASA

CEP: 45435000 - Centro - Ituberá - BA

Horários de atendimento: Seg, Ter, Qua, Qui, Sex - 08:00 às 17:00

HEMO LABORATÓRIO E BEM ESTAR

E-mail: laboratorioclisa@yahoo.com.br

Endereço: RUA ERICO SABINO DE SOUZA S/N CASA

CEP: 45435000 - Norberto Odebrecht - Ituberá - BA

Horários de atendimento: Seg, Ter, Qua, Qui, Sex - 08:00 às 17:00

CASA ROSA CENTRO DE ATENDIMENTO A MULHER DE ITUBERÁ

Endereço: HIDELBRANDO DE ARAÚJO GÓES S/N

CEP: 45435000 - Erico Sabino de Souza - Ituberá - BA

Horários de atendimento: Seg, Ter, Qua, Qui, Sex - 08:00 às 17:00

HOSPITAL ANTONIO DA COSTA PINTO DANTAS

Telefone: 732561516

Endereço: RUA LARGO DA SAÚDE S/N

CEP: 45435000 - Centro - Ituberá - BA

Horário Atendimento: Atendimento Contínuo De 24 Horas/dia
(plantão: inclui Sábados, Domingos E Feriados)

SECRETARIA MUNICIPAL DA SAÚDE

Telefone: 7332563269, E-mail: saude@itubera.ba.gov.br

Endereço: RUA DUQUE DE CAXIAS 365 CASA

CEP: 45435000 - Centro - Ituberá - BA

Horários de atendimento: Seg, Ter, Qua, Qui, Sex - 08:00 às 17:00

PS DE ITUBERÁ

Telefone: 7332563269

Endereço: RODOVIA ITUBERA X VALENÇA S/N CASA

CEP: 45435000 - Rodovia - Ituberá - BA

Horários de atendimento: Seg, Ter, Qua, Qui, Sex - 08:00 às 17:00

CENTRAL DO SORRISO

Telefone: 73981758109

Endereço: RUA ÂNGELO DE SOUZA CAIRO 108 CASA

CEP: 45435000 - Centro - Ituberá - BA

Horários de atendimento: Seg, Ter, Qua, Qui, Sex - 08:00 às 17:00

CLÍNICA DE OLHOS DE ITUBERÁ

Telefone: 7181308338, E-mail: livia_manciola@hotmail.com

Endereço: EXPERIDIAO CAIRO 88 CASA

CEP: 45435000 - Centro - Ituberá - BA

Horários de atendimento: Seg, Ter, Qua, Qui, Sex - 08:00 às 17:00

CENTRO DE ABASTECIMENTO FARMACÊUTICO

Endereço: PRAÇA LARGO DA SAÚDE S/N

CEP: 45435000 - Centro - Ituberá - BA

Horários de atendimento: Seg, Ter, Qua, Qui, Sex - 08:00 às 17:00

TÁSSIA BRITO FISIOTERAPIA REABILITACAO E BEM ESTAR

Endereço: PRACA RUI BARBOSA 68 ANDAR 1

CEP: 45435000 - Centro - Ituberá - BA

Horários de atendimento: Seg, Ter, Qua, Qui, Sex - 08:00 às 17:00

PROGRAMA SAÚDE DA FAMÍLIA (PSF) ROBERTO BAIARDI

Endereço: RUA DO CAIS S/N CASA

CEP: 45435000 - Centro - Ituberá - BA

Horários de atendimento: Seg, Ter, Qua, Qui, Sex - 08:00 às 22:00

PROGRAMA SAÚDE DA FAMÍLIA (PSF) DA PRAINHA II

Endereço: LARGO DA PRAINHA 01

CEP: 45435000 - Prainha - Ituberá - BA

Horários de atendimento: Seg, Ter, Qua, Qui, Sex - 08:00 às 17:00

PS DO RIO DO CAMPO

Endereço: RUA PRINCIPAL S/N

CEP: 45435000 - Povoado do Rio Campo - Ituberá - BA

Horários de atendimento: Seg, Ter, Qua, Qui, Sex - 08:00 às 12:00

PROGRAMA SAÚDE DA FAMÍLIA (PSF) DA VILA DE SANTO ANDRÉ

Endereço: RUA PRINCIPAL S/N

CEP: 45435000 - Vila de Santo André - Ituberá - BA

Horários de atendimento: Seg, Ter, Qua, Qui, Sex - 08:00 às 17:00

PS DO KM 25

Endereço: ROD ITUBERÁ GANDU S/N
CEP: 45435000 - Rod Ituberá Gandu - Ituberá - BA
Horários de atendimento: Seg, Ter, Qua, Qui, Sex - 08:00 às 12:00

PROGRAMA SAÚDE DA FAMÍLIA (PSF) BARRA DE SERINHAÉM

Endereço: RUA DA ESCOLA S/N
CEP: 45435000 - Barra de Serinhaém - Ituberá - BA
Horários de atendimento: Seg, Ter, Qua, Qui, Sex - 08:00 às 12:00

POLICLÍNICA ITUBERÁ

Telefone: 7332562039
Endereço: RUA RENATO BRAGA 09
CEP: 45435000 - Centro - Ituberá - BA
Horários de atendimento: Seg, Ter, Qua, Qui, Sex - 08:00 às 17:00

CENTRO DE SAÚDE CERES LIBANIO

Endereço: RUA LOURIVALDO LEITE CAIRO S/N
CEP: 45435000 - Centro - Ituberá - BA
Horários de atendimento: Seg, Ter, Qua, Qui, Sex - 08:00 às 17:00

NASF NÚCLEO DE APOIO A SAUDE DA FAMILIA DE ITUBERA

Telefone: 7332563269
Endereço: RUA ERICO SABINO DE SOUZA 12 CASA
CEP: 45435000 - Centro - Ituberá - BA
Horários de atendimento: Seg, Ter, Qua, Qui, Sex - 08:00 às 17:00

IMA ITUBERÁ

Telefone: 7536416127
Endereço: RUI BARBOSA 68
CEP: 45435000 - Centro - Ituberá - BA
Horários de atendimento: Seg, Ter, Qua, Qui, Sex - 08:00 às 17:00

PROGRAMA SAÚDE DA FAMÍLIA (PSF) DAS PEDREIRAS

Endereço: LARGO DAS PEDREIRAS S/N
CEP: 45435000 - Pedreiras - Ituberá - BA
Horários de atendimento: Seg, Ter, Qua, Qui, Sex - 08:00 às 17:00

PROGRAMA SAÚDE DA FAMÍLIA (PSF) DA COLÔNIA

Endereço: RUA DO MEIO S/N
CEP: 45435000 - Núcleo Colonial - Ituberá - BA
Horários de atendimento: Seg, Ter, Qua, Qui, Sex - 08:00 às 17:00

PROGRAMA SAÚDE DA FAMÍLIA (PSF) DE ITAJAÍ

Endereço: PRAÇA SANTANA S/N
CEP: 45435000 - Povoado de Itajaí - Ituberá - BA
Horários de atendimento: Seg, Ter, Qua, Qui, Sex - 08:00 às 17:00

CLISA CLÍNICA MÉDICA SANTO ANDRÉ

Telefone: 7332562225
Endereço: RUA ERICO SABINO DE SOUZA S/N
CEP: 45435000 - Centro - Ituberá - BA
Horários de atendimento: Seg, Ter, Qua, Qui, Sex - 08:00 às 17:00

• JAGUARIFE

UNIDADE DE SAÚDE FAMILIAR (USF) JOSE RAIMUNDO RIBEIRO PEDREIRA

Telefone: 7536422112, E-mail: pmjaguarife@bol.com.br

Endereço: RUA DA LINHA S/N CASA

CEP: 44480000 - Camassandi - Jaguaripe - BA

Horários de atendimento: Seg, Ter, Qua, Qui, Sex - 08:00 às 17:00

SECRETARIA MUNICIPAL DE SAÚDE DE JAGUARIFE

Telefone: 7536422158

Endereço: RUA MARTINHO ALBUQUERQUE S/N CASA

CEP: 44480000 - Centro - Jaguaripe - BA

Horários de atendimento: Seg, Ter, Qua, Qui, Sex - 08:00 às 17:00

UNIDADE BASICA DE SAUDE DE SAO BERNARDO

Endereço: RUA CHILE 12 CASA

CEP: 44480000 - São Bernardo - Jaguaripe - BA

Horários de atendimento: Seg, Ter, Qua, Qui, Sex - 08:00 às 17:00

UNIDADE DE SAUDE DA FAMILIA DE MUTA

Telefone: 7536425156, E-mail: pmjaguarife@bol.com.br

Endereço: RUA DA ESTRADA 01 CASA

CEP: 44480000 - Mutá - Jaguaripe - BA

Horários de atendimento: Seg, Ter, Qua, Qui, Sex - 08:00 às 17:00

CENTRO DE ESPECIALIDADE DE JAGUARIFE

Endereço: PRACA DA BANDEIRA 1 CASA

CEP: 44480000 - Centro - Jaguaripe - BA

Horários de atendimento: Seg, Ter, Qua, Qui, Sex - 08:00 às 17:00

UNIDADE DE SAUDE DA FAMILIA DO CAPÃO

E-mail: dabjaguarife@gmail.com

Endereço: RUA MARIA BISPO DAS NEVES S/N CASA

CEP: 44480000 - Palma - Jaguaripe - BA

Horários de atendimento: Seg, Ter, Qua, Qui, Sex - 08:00 às 17:00

SAMU

Endereço: RUA DA LINHA 154

CEP: 44480000 - Camassandi - Jaguaripe - BA

Horário Atendimento: Atendimento Contínuo De 24 Horas/dia
(plantão: inclui Sábados, Domingos E Feriados)

CENTRO DE ABASTECIMENTO FARMACÊUTICO

Endereço: RUA MUNIZ BARRETO S/N CASA

CEP: 44480000 - Centro - Jaguaripe - BA

Horários de atendimento: Seg, Ter, Qua, Qui, Sex - 08:00 às 17:00

UNIDADE BASICA DE SAUDE DO CACHACO

Endereço: RUA DIRETO DO CACHAÇO S/N

CEP: 44480000 - Cachaço - Jaguaripe - BA

Horários de atendimento: Seg, Ter, Qua, Qui, Sex - 08:00 às 17:00

UNIDADE DE SAUDE DA FAMILIA DE BARREIRAS

Endereço: ENTROCAMENTO DE BARREIRAS 31 CASA

CEP: 44480000 - Barreiras - Jaguaripe - BA

Horários de atendimento: Seg, Ter, Qua, Qui, Sex - 08:00 às 17:00

UNIDADE DE SAUDE DA FAMILIA DE CANÇÕES

Telefone: 7536422156, E-mail: pmjaguaripe@bol.com.br

Endereço: RUA SAGRADO CORACAO DE JESUS S/N CASA

CEP: 44480000 - Caçães - Jaguaripe - BA

Horários de atendimento: Seg, Ter, Qua, Qui, Sex - 08:00 às 17:00

UNIDADE BASICA DE SAUDE DE PIRAJUIA

pmjaguaripe@bol.com.br

Endereço: RUA ALTO DA IGREJA S/N CASA

CEP: 44480000 - Pirajuaia - Jaguaripe - BA

Horários de atendimento: Seg, Ter, Qua, Qui, Sex - 08:00 às 17:00

UNIDADE DE SAUDE DA FAMILIA DO PALMA

Endereço: RUA MARIA BISPO DAS NEVES 20 CASA

CEP: 44480000 - Palma - Jaguaripe - BA

Horários de atendimento: Seg, Ter, Qua, Qui, Sex - 08:00 às 17:00

UNIDADE BASICA DE SAUDE DE ILHA D'AJUDA

Endereço: RUA PRINCIPAL 19 CASA

CEP: 44480000 - Ilha Da Ajuda - Jaguaripe - BA

Horários de atendimento: Seg, Ter, Qua, Qui, Sex - 08:00 às 17:00

UNIDADE DE SAUDE DA FAMILIA DE JAGUARIFE

Telefone: 7536422112, E-mail: pmjaguaripe@bol.com.br

Endereço: PRACA DA BANDEIRA 01 CASA

CEP: 44480000 - Centro - Jaguaripe - BA

Horários de atendimento: Seg, Ter, Qua, Qui, Sex - 08:00 às 17:00

ACADEMIA DE SAÚDE DA SEDE

Endereço: RUA MARTINHO ALBUQUERQUE 0

CEP: 44480000 - Centro - Jaguaripe - BA

Horários de atendimento: Seg, Ter, Qua, Qui, Sex - 08:00 às 22:00

ACADEMIA DE SAÚDE DO PALMA

Endereço: VILA DO PALMA 0

CEP: 44480000 - Distrito Cunhangi - Jaguaripe - BA

Horários de atendimento: Seg, Ter, Qua, Qui, Sex - 08:00 às 22:00

VIGILÂNCIA EPIDEMIOLÓGICA DE JAGUARIFE

Endereço: RUA MUNIZ BARRETO S/N

CEP: 44488000 - Centro - Jaguaripe - BA

Horários de atendimento: Seg, Ter, Qua, Qui, Sex - 08:00 às 12:00

• NILO PEÇANHA**CONSELHO TUTELAR DE NILO PEÇANHA**

SECRETARIA MUNICIPAL DA SAÚDE

Telefone: 7332572196, E-mail: ssaudenilopecanha@hotmail.com

Endereço: RUA DA RODAGEM S/N CASA

CEP: 45440000 - Baixa Fria - Nilo Peçanha - BA

Horários de atendimento: Seg, Ter, Qua, Qui, Sex - 08:00 às 17:00

POSTO DE SAÚDE DE ITIÚCA

Telefone: 752296082

Endereço: POV DE ITIÚCA S/N

CEP: 45440000 - Centro - Nilo Peçanha - BA

Horários de atendimento: Seg, Ter, Qua, Qui, Sex - 08:00 às 17:00

POSTO DE SAÚDE DE BARRA DOS CARVALHOS

Telefone: 752296016

Endereço: POVOADO BARRA DOS CARVALHOS S/N CASA

CEP: 45440000 - Centro - Nilo Peçanha - BA

Horários de atendimento: Seg, Ter, Qua, Qui, Sex - 08:00 às 17:00

UNIDADE DE SAUDE DA FAMILIA DE SAO BENEDITO II

Endereço: POVOADO DE SÃO BENEDITO S/N

CEP: 45440000 - Centro - Nilo Peçanha - BA

Horários de atendimento: Seg, Ter, Qua, Qui, Sex - 08:00 às 17:00

CENTRO DE ATENDIMENTO PARA ENFRENTAMENTO A COVID19

Telefone: 7332572421

Endereço: RUA 7 DE SETEMBRO S/N CASA

CEP: 45440000 - Centro - Nilo Peçanha - BA

Horários de atendimento: Seg, Ter, Qua, Qui, Sex - 08:00 às 17:00

CENTRO DE SAÚDE ELEZITA MENEZES MARQUES

Telefone: 7332572421, E-mail: railsonassuncao@hotmail.com

Endereço: RUA 07 DE SETEMBRO 15 CASA

CEP: 45440000 - Centro - Nilo Peçanha - BA

Horário Atendimento: Atendimento Contínuo De 24 Horas/dia
(plantão: inclui Sábados, Domingos E Feriados).

NASF NÚCLEO DE APOIO A SAUDE DA FAMILIA DE NILO PECANHA

Telefone: 7332572421, E-mail: portocris@hotmail.com

Endereço: RUA 07 DE SETEMBRO S/N

CEP: 45440000 - Centro - Nilo Peçanha - BA

Horários de atendimento: Seg, Ter, Qua, Qui, Sex - 08:00 às 17:00

POSTO DE SAÚDE DO BOITARACA

Telefone: 7332572124, E-mail: railsonassuncao@hotmail.com

Endereço: POVOADO DE BOITARACA 01 CASA

CEP: 45440000 - Zona Litorânea - Nilo Peçanha - BA

Horários de atendimento: Seg, Ter, Qua, Qui, Sex - 08:00 às 17:00

POSTO DE SAÚDE DE BARROQUINHA

Posto De Saúde

Telefone: 7332572421, E-mail: railsonassuncao@hotmail.com

Endereço: POVOADO DE BARROQUINHA 15 CASA

CEP: 45440000 - Zona Litorânea - Nilo Peçanha - BA

Horários de atendimento: Seg, Ter, Qua, Qui, Sex - 08:00 às 17:00

POSTO DO TORRE

Posto De Saúde

Telefone: 7332572421, E-mail: railsonassuncao@hotmail.com

Endereço: FAZENDA TORRE 01 CASA

CEP: 45440000 - Zona Rural - Nilo Peçanha - BA

Horários de atendimento: Seg, Ter, Qua, Qui, Sex - 08:00 às 17:00

POSTO DE SAÚDE DO JATIMANE

Telefone: 7332572421, E-mail: railsonassuncao@hotmail.com

Endereço: POVOADO DO JATIMANE 01 CASA

CEP: 45440000 - Zona Litorânea - Nilo Peçanha - BA

Horários de atendimento: Seg, Ter, Qua, Qui, Sex - 08:00 às 17:00

POSTO DE SAÚDE DE ITIÚCA

Telefone: 7332572421, E-mail: railsonassuncao@hotmail.com

Endereço: POVOADO DE ITIÚBA 01 CASA

CEP: 45440000 - Zona Litorânea - Nilo Peçanha - BA

Horários de atendimento: Seg, Ter, Qua, Qui, Sex - 08:00 às 17:00

UNIDADE DE SAUDE DA FAMILIA DO PAULISTA

Telefone: 732572192

Endereço: FAZENDA PAULISTA S/N CASA

CEP: 45440000 - Centro - Nilo Peçanha - BA

Horários de atendimento: Seg, Ter, Qua, Qui, Sex - 08:00 às 17:00

UNIDADE DE SAUDE DA FAMILIA DE SAO BENEDITO

Endereço: POVOADO DE SÃO BENEDITO S/N

CEP: 45440000 - Zona Rural - Nilo Peçanha - BA

Horário Atendimento: Atendimento Contínuo De 24 Horas/dia

(plantão:inclui Sábados, Domingos E Feriados)

UNIDADE DE SAUDE DA FAMILIA DE SAO FRANCISCO

Endereço: POVOADO DE SÃO FRANCISCO S/N

CEP: 45440000 - Centro - Nilo Peçanha - BA

Horários de atendimento: Seg, Ter, Qua, Qui, Sex - 08:00 às 17:00

UNIDADE BASICA DE SAUDE DE NILO PEÇANHA

Telefone: 7332572434

Endereço: RUA DA RODAGEM S/N CASA

CEP: 45440000 - Baixa Fria - Nilo Peçanha - BA

Horário Atendimento: Atendimento Contínuo De 24 Horas/dia

(plantão:inclui Sábados, Domingos E Feriados)

CENTRAL DE ABASTECIMENTO FARMACÊUTICO

Telefone: 7332572421

Endereço: RUA DIREITA DO COMERCIO 48 CASA

CEP: 45440000 - Centro - Nilo Peçanha - BA

Horários de atendimento: Seg, Ter, Qua, Qui, Sex - 08:00 às 17:00

UOM DE NILO PEÇANHA

Endereço: SAO FRANCISCO S/N PSF DE SAO FRANCISCO

CEP: 45440000 - São Francisco - Nilo Peçanha - BA

Horários de atendimento: Seg, Ter, Qua, Qui, Sex - 08:00 às 17:00

• PIRAÍ DO NORTE**UNIDADE DE SAÚDE FAMILIAR (USF) DR ROSEMBERT MAMEDIO DA SILVA**

Telefone: 7336882104, E-mail: smspirai@bol.com.br

Endereço: RUA RUY BARBOSA 0000000000 PRÉDIO

CEP: 45436000 - Centro - Pirai do Norte - BA

Horários de atendimento: Seg, Ter, Qua, Qui, Sex - 08:00 às 17:00

UNIDADE DE SAÚDE FAMILIAR (USF) ERENITA ARAUJO LEITE

Telefone: 7336882245, E-mail: smspirai@bol.com.br

Endereço: RUA RUI BARBOSA 147 CASA

CEP: 45436000 - Centro - Pirai do Norte - BA

Horários de atendimento: Seg, Ter, Qua, Qui, Sex - 08:00 às 17:00

SMS PIRAI DO NORTE BA

Telefone: 7336882245, E-mail: smspirai@bol.com.br
Endereço: 4 TRAVESSA RUI BARBOSA 40 CASA
CEP: 45436000 - Centro - Piraí do Norte - BA
Horários de atendimento: Seg, Ter, Qua, Qui, Sex - 08:00 às 17:00

UNIDADE DE SAÚDE FAMILIAR (USF) CACHOEIRA ALTA

Telefone: 7336882104, E-mail: smspirai@bol.com.br
Endereço: CACHOEIRA ALTA 0000000000 PRÉDIO
CEP: 45436000 - Zona Rural - Piraí do Norte - BA
Horários de atendimento: Seg, Ter, Qua, Qui, Sex - 08:00 às 17:00

CENTRO DE SAUDE DE PIRAI DO NORTE

Telefone: 7336882245, E-mail: smspirai@bol.com.br
Endereço: RUA RUI BARBOSA 147 CASA
CEP: 45436000 - Centro - Piraí do Norte - BA
Horários de atendimento: Seg, Ter, Qua, Qui, Sex - 08:00 às 17:00

• PRESIDENTE TANCREDO NEVES**CONSELHO TUTELAR DE PRESIDENTE TANCREDO NEVES**

Telefone: (73) 3540-1431 / 3540-1025
Endereço: Avenida Brasil, nº 184 Centro
CEP: 45.416-000/BA

UNIDADE DE SAUDE DA FAMILIA NOVA AURORA

Endereço: LOTEAMENTO NOVA AURORA S/N
CEP: 45416000 - Nova Aurora - Presidente Tancredo Neves - BA
Horários de atendimento: Seg, Ter, Qua, Qui, Sex - 08:00 às 17:00

FARMACIA BASICA DE PRESIDENTE TANCREDO NEVES

Telefone: 07335401090, E-mail: saude.tancredoneves@hotmail.com
Endereço: AVENIDA SETE DE SETEMBRO S/N
CEP: 45416000 - Ginásio - Presidente Tancredo Neves - BA
Horários de atendimento: Seg, Ter, Qua, Qui, Sex - 08:00 às 17:00

POLICLINICA BOM JESUS

Telefone: 07335401245, E-mail: policlinicabj@yahoo.com.br
Endereço: RUA ALTO DA COLINA S/N
CEP: 45416000 - Ginásio - Presidente Tancredo Neves - BA
Horários de atendimento: Seg, Ter, Qua, Qui, Sex - 08:00 às 17:00

CLÍNICA ODONTOLÓGICA DA CIDADE

Endereço: AVENIDA SETE DE SETEMBRO 37 1 ANDAR
CEP: 45416000 - Centro - Presidente Tancredo Neves - BA
Horários de atendimento: Seg, Ter, Qua, Qui, Sex - 08:00 às 17:00

ESTUDIO PILATES FISIO AURY

Telefone: 073981701440, E-mail: fisioaury@hotmail.com
RUA PINHEIRO S/N
CEP: 45416000 - Centro - Presidente Tancredo Neves - BA
Horários de atendimento: Seg, Ter, Qua, Qui, Sex - 08:00 às 17:00

SECRETARIA MUNICIPAL DE SAÚDE DE PRESIDENTE TANCREDO NEVES

Telefone: 07335401090, E-mail: saude.tancredoneves@hotmail.com
Endereço: AVENIDA SETE DE SETEMBRO S/N PRÉDIO
CEP: 45416000 - Ginásio - Presidente Tancredo Neves - BA
Horários de atendimento: Seg, Ter, Qua, Qui, Sex - 08:00 às 17:00

ODONTOCLIN

Telefone: 7335401107, E-mail: josemar2008@hotmail.com
Endereço: SAO ROQUE S/N ANDAR 1
CEP: 45416000 - Centro - Presidente Tancredo Neves - BA
Horários de atendimento: Seg, Ter, Qua, Qui, Sex - 08:00 às 17:00

SIMS ODONTO

Telefone: 7399162454, E-mail: odontosims@gmail.com|
Endereço: DUQUE DE CAXIAS S/N ANDAR 1
CEP: 45416000 - Centro - Presidente Tancredo Neves - BA
Horários de atendimento: Seg, Ter, Qua, Qui, Sex - 08:00 às 17:00

CAPS I DR NISE DA SILVEIRA

Telefone: 07335401090
Endereço: RUA BAIXA ALEGRE S/N
CEP: 45416000 - Aécio Neves - Presidente Tancredo Neves - BA
Horários de atendimento: Seg, Ter, Qua, Qui, Sex - 08:00 às 17:00

UNIDADE DE SAUDE DA FAMILIA ANTONIO SANTOS BARRETO

E-mail: saude.tancredoneves@hotmail.com
Endereço: AVENIDA IPIRANGA S/N
CEP: 45416000 - Aécio Neves - Presidente Tancredo Neves - BA
Horários de atendimento: Seg, Ter, Qua, Qui, Sex - 08:00 às 17:00

UNIDADE DE SAUDE DA FAMILIA ADÉLIA ANDRADE ROCHA

E-mail: saude.tancredoneves@hotmail.com
Endereço: POVOADO IPIRANGA I S/N CASA
CEP: 45416000 - Ipiranga - Presidente Tancredo Neves - BA
Horários de atendimento: Seg, Ter, Qua, Qui, Sex - 08:00 às 17:00

ANALISA LABORATORIO CLÍNICO

E-mail: analisalab@hotmail.com
Endereço: RUA TREZE DE MAIO S/N
CEP: 45416000 - Centro - Presidente Tancredo Neves - BA
Horários de atendimento: Seg, Ter, Qua, Qui, Sex - 08:00 às 17:00

UNIDADE DE SAUDE DA FAMILIA MARTINS JOSE DOS SANTOS

E-mail: saude.tancredoneves@hotmail.com
Endereço: RUA DAS PALMEIRAS S/N CASA|
CEP: 45416000 - Japão - Presidente Tancredo Neves - BA
Horários de atendimento: Seg, Ter, Qua, Qui, Sex - 08:00 às 17:00

UNIDADE DE SAUDE DA FAMILIA JOVINO SOUZA MENEZES

E-mail: saude.tancredoneves@hotmail.com
Endereço: RUA DO ACAMPAMENTO S/N CASA
CEP: 45416000 - Moenda - Presidente Tancredo Neves - BA
Horários de atendimento: Seg, Ter, Qua, Qui, Sex - 08:00 às 17:00

LABORDONTO

Telefone: 7335401119, E-mail: labordonto@hotmail.com
Endereço: AV WELLINGTON NUNES DOS SANTOS 75 2 ANDAR
CEP: 45416000 - Centro - Presidente Tancredo Neves - BA
Horários de atendimento: Seg, Ter, Qua, Qui, Sex - 08:00 às 17:00

LABCLIN LABORATORIO DE ANÁLISES CLÍNICAS

E-mail: danillomeireles@hotmail.com
Endereço: RUA TREZE DE MAIO 182
CEP: 45416000 - Centro - Presidente Tancredo Neves - BA
Horários de atendimento: Seg, Ter, Qua, Qui, Sex - 08:00 às 17:00

UNIDADE DE SAUDE DA FAMILIA LEVI DE SOUZA MOTA

E-mail: saude.tancredoneves@hotmail.com

Endereço: UMBAÚBA S/N

CEP: 45416000 - Umbaúba - Presidente Tancredo Neves - BA

Horários de atendimento: Seg, Ter, Qua, Qui, Sex - 08:00 às 17:00

UNIDADE DE SAUDE DA FAMILIA MARIA INOCENCIA DE JESUS

E-mail: saude.tancredoneves@hotmail.com

Endereço: RUA SANTO ANDRÉ S/N

CEP: 45416000 - Nova Esperança - Presidente Tancredo Neves - BA

Horários de atendimento: Seg, Ter, Qua, Qui, Sex - 08:00 às 17:00

SAMU 192

E-mail: saude.tancredoneves@hotmail.com

Endereço: AVENIDA BRASIL S/N

CEP: 45416000 - Centro - Presidente Tancredo Neves - BA

Horário Atendimento: Atendimento Contínuo De 24 Horas/dia

(plantão:inclui Sábados, Domingos E Feriados)

HOSPITAL MATERNIDADE LUIS EDUARDO MAGALHAES

Telefone: 07335401003, E-mail: hospitalptn@yahoo.com.br

Endereço: RUA HEITOR GUEDES DE MELLO S/N CASA

CEP: 45416000 - Ginásio - Presidente Tancredo Neves - BA

Horário Atendimento: Atendimento Contínuo De 24 Horas/dia

(plantão:inclui Sábados, Domingos E Feriados)

UNIDADE DE SAÚDE FAMILIAR (USF) FULÔ ROCHA

Telefone: 7335401090, E-mail: saude.tancredoneves@hotmail.com

Endereço: RUA ALTO DA COLINA S/N

CEP: 45416000 - Ginásio - Presidente Tancredo Neves - BA

Horários de atendimento: Seg, Ter, Qua, Qui, Sex - 08:00 às 17:00

CLÍNICA MAIS SAUDE

Telefone: 7132374528, E-mail: clinica.mais.saude@outlook.com

Endereço: AVENIDA SETE DE SETEMBRO 293

CEP: 45416000 - Centro - Presidente Tancredo Neves - BA

Horários de atendimento: Seg, Ter, Qua, Qui, Sex - 08:00 às 17:00

LABOCLIV

E-mail: tatiana@labocliv.com.br

Endereço: PRAÇA SÃO ROQUE 224 CASA

CEP: 45416000 - Centro - Presidente Tancredo Neves - BA

Horários de atendimento: Seg, Ter, Qua, Qui, Sex - 08:00 às 17:00

UNIDADE DE SAUDE DA FAMILIA WELLINGTON NUNES DOS SANTOS

E-mail: saude.tancredoneves@hotmail.com

Endereço: LOTEAMENTO PRÓSPERO CARDOSO S/N CASA

CEP: 45416000 - Corte de Pedra - Presidente Tancredo Neves - BA

Horários de atendimento: Seg, Ter, Qua, Qui, Sex - 08:00 às 17:00

CENTRO DE REF LEISHMANIOSE TEG DR JACKSON MAURICIO L COSTA

Endereço: PRACA VINTE E SETE DE SETEMBRO S/N CASA

CEP: 45416000 - Corte de Pedra - Presidente Tancredo Neves - BA

Horários de atendimento: Seg, Ter, Qua, Qui, Sex - 08:00 às 17:00

NASF 2 NÚCLEO DE APOIO A SAUDE DA FAMILIA

Telefone: 07335401090, E-mail: saude.tancredoneves@hotmail.com

Endereço: AVENIDA SETE DE SETEMBRO S/N CASA

CEP: 45416000 - Ginásio - Presidente Tancredo Neves - BA

Horários de atendimento: Seg, Ter, Qua, Qui, Sex - 08:00 às 17:00

LABOCLINICA

Telefone: 07335401497

Endereço: RUA TREZE DE MAIO 29 ANDAR 1

CEP: 45416000 - Centro - Presidente Tancredo Neves - BA

Horários de atendimento: Seg, Ter, Qua, Qui, Sex - 08:00 às 17:00

• **TAPEROÁ**

CONSELHO TUTELAR DE TAPEROÁ

Telefone: (75) -3664-1675

Endereço: Praça da Bandeira, nº 138

CEP:45.430-000/BA

UNIDADE DE SAUDE DA FAMILIA DE ITIÚBA

Telefone: 756641102, E-mail: cpdtaperoa.saude@yahoo.com.br

Endereço: POVOADO DE ITIÚBA S/N CASA

CEP: 45430000 - Distrito de Itiúba - Taperoá - BA

Horários de atendimento: Seg, Ter, Qua, Qui, Sex - 08:00 às 17:00

CENTRO DE SAÚDE DR VALDO BRITO

Telefone: 756641101

Endereço: RUA FRANCISCO MARQUES MAGALHÃES FILHO S/N CASA

CEP: 45430000 - Centro - Taperoá - BA

Horários de atendimento: Seg, Ter, Qua, Qui, Sex - 08:00 às 17:00

SAMU 192 UNIDADE DE SUPORTE BÁSICO DE TAPEROÁ

E-mail: railsonassuncao@hotmail.com

Endereço: RUA PRINCIPAL S/N CASA

CEP: 45430000 - Prainha - Taperoá - BA

Horário Atendimento: Atendimento Contínuo De 24 Horas/dia
(plantão:inclui Sábados, Domingos E Feriados)

UNIDADE DE SAUDE DA FAMILIA DE CAMURUGI

Telefone: 7536641771, E-mail: cpdtaperoa.saude@yahoo.com.br

Endereço: PRACA ANTONIO QUEIROZ GUIMARÃES S/N CASA

CEP: 45430000 - Distrito de Camurugi - Taperoá - BA

Horários de atendimento: Seg, Ter, Qua, Qui, Sex - 08:00 às 17:00

LIGA DE ASSISTÊNCIA MÉDICA

Telefone: 7536641771, E-mail: cpdtaperoa.saude@yahoo.com.br

Endereço: RUA MARECHAL DEODORO S/N CASA

CEP: 45430000 - Centro - Taperoá - BA

Horários de atendimento: Seg, Ter, Qua, Qui, Sex - 08:00 às 17:00

UNIDADE BASICA DE SAUDE DR VALDO BRITO

Telefone: 7536641771, E-mail: railsonassuncao@hotmail.com

Endereço: RUA FRANCISCO MARQUES S/N CASA

CEP: 45430000 - Centro - Taperoá - BA

Horários de atendimento: Seg, Ter, Qua, Qui, Sex - 08:00 às 17:00

NASF NÚCLEO DE APOIO A SAÚDE DA FAMILIA DE TAPEROÁ

Endereço: RUA MARECHAL DEODORO S/N CASA

CEP: 45430000 - Centro - Taperoá - BA

Horários de atendimento: Seg, Ter, Qua, Qui, Sex - 08:00 às 17:00

UNIDADE DE SAUDE DA FAMILIA DE AREINHA

E-mail: cpdtaperoa.saude@yahoo.com.br
Endereço: DISTRITO DE AREINHA S/N CASA
CEP: 45430000 - Zona Rural - Taperoá - BA
Horários de atendimento: Seg, Ter, Qua, Qui, Sex - 08:00 às 17:00

SECRETARIA MUNICIPAL DE SAÚDE DE TAPEROÁ

Telefone: 7536641068, E-mail: cpdtaperoa.saude@yahoo.com.br
Endereço: RUA MARECHAL DEODORO S/N CASA
CEP: 45430000 - Centro - Taperoá - BA
Horários de atendimento: Seg, Ter, Qua, Qui, Sex - 08:00 às 17:00

UOM DE TAPEROÁ

E-mail: railsonassuncao@hotmail.com
Endereço: CAMURUGI S/N CAMURUGI
CEP: 45430000 - Camurugi - Taperoá - BA
Horários de atendimento: Seg, Ter, Qua, Qui, Sex - 08:00 às 17:00

UNIDADE DE SAUDE DA FAMILIA SAO FELIPE

E-mail: cpdtaperoa.saude@yahoo.com.br
Endereço: RUA FRANCISCO ARAUJO JUNIOR S/N CASA
CEP: 45430000 - Rodagem - Taperoá - BA
Horários de atendimento: Seg, Ter, Qua, Qui, Sex - 08:00 às 17:00

UNIDADE DE SAUDE DA FAMILIA SAO FELIPE

E-mail: cpdtaperoa.saude@yahoo.com.br
Endereço: RUA FRANCISCO ARAUJO JUNIOR S/N CASA
CEP: 45430000 - Rodagem - Taperoá - BA
Horários de atendimento: Seg, Ter, Qua, Qui, Sex - 08:00 às 17:00

UNIDADE DE SAUDE DA FAMILIA CAMINHO DO RIO

Telefone: 7536641771, E-mail: cpdtapeoa.saude@yahoo.com.br
Endereço: RUA JOSÉ LUIZ CERQUEIRA S/N CASA
CEP: 45430000 - Caminho do Rio - Taperoá - BA
Horários de atendimento: Seg, Ter, Qua, Qui, Sex - 08:00 às 17:00

HOSPITAL MUNICIPAL DR IOMAR MEIRELES

Telefone: 7536641874, E-mail: cpdtaperoa.saude@yahoo.com.br
Endereço: RUA JOÃO GONÇALVES 67 CASA
CEP: 45430000 - Centro - Taperoá - BA
Horário Atendimento: Atendimento Contínuo De 24 Horas/dia
(plantão: inclui Sábados, Domingos E Feriados)

• TEOLÂNDIA**CONSELHO TUTELAR DE TEOLÂNDIA**

(Em processo de implementação)
Telefone: (73)3279-2131/Fax:3279- 2128
Endereço: Rua Quintiliano Fernandes, Viveiros, nº 19 Centro
CEP: 45.465-000/BA

FARMACIA BASICA DE TEOLÂNDIA

Telefone: 07332792128, E-mail: smsteolandia@hotmail.com
Endereço: RUA ENEDINO SATURNINO DOS SANTOS FILHO S/N
CEP: 45465000 - Centro - Teolândia - BA
Horários de atendimento: Seg, Ter, Qua, Qui, Sex - 08:00 às 17:00

UNIDADE DE SAUDE DA FAMILIA EDVALDO DOS ANJOS SANTANA

Telefone: 07332792129, E-mail: smsteolandia@hotmail.com.br

Endereço: PRACA SAO ROQUE S/N CASA

CEP: 45465000 - José Teles - Teolândia - BA

Horários de atendimento: Seg, Ter, Qua, Qui, Sex - 08:00 às 17:00

UNIDADE DE SAUDE DA FAMILIA PASTOR JOÃO MANOEL DOS SANTOS

Telefone: 7332792281, E-mail: smsteolanida@hotmail.com

Endereço: RUA DA SERRARIA S/N CASA

CEP: 45465000 - Centro - Teolândia - BA

Horários de atendimento: Seg, Ter, Qua, Qui, Sex - 08:00 às 17:00

SECRETARIA MUNICIPAL DE SAÚDE DE TEOLÂNDIA

Telefone: 7332792281, E-mail: smsteolandia@hotmail.com

Endereço: RUA QUINTILIANO FERNANDES VIVEIROS S/N PRÉDIO

CEP: 45465000 - Centro - Teolândia - BA

Horários de atendimento: Seg, Ter, Qua, Qui, Sex - 08:00 às 17:00

FISIO AURY FISIOTERAPIA

Telefone: 07332792014, E-mail: lauraalves2009@hotmail.com

Endereço: RUA DA FEIRA LIVRE S/N

CEP: 45465000 - Centro - Teolândia - BA

Horários de atendimento: Seg, Ter, Qua, Qui, Sex - 08:00 às 17:00

CENTRO DE FISIOTERAPIA RENEIDE XAVIER DE SOUZA

Telefone: 07332792281

Endereço: TRAVESSA ADAUTO QUEIROZ S/N

CEP: 45465000 - Centro - Teolândia - BA

Horários de atendimento: Seg, Ter, Qua, Qui, Sex - 08:00 às 17:00

UNIDADE DE SAUDE DA FAMILIA JOSE CAMURUGI DE ALMEIDA

E-mail: smsteolandia@hotmail.com

Endereço: RUA DA PISTA S/N BR 101

CEP: 45465000 - Burieta - Teolândia - BA

Horários de atendimento: Seg, Ter, Qua, Qui, Sex - 08:00 às 17:00

ANALISA

Telefone: 7332792143

Endereço: RUA BERNARDINO SOUZA 29 CASA

CEP: 45465000 - Centro - Teolândia - BA

Horários de atendimento: Seg, Ter, Qua, Qui, Sex - 08:00 às 17:00

UNIDADE DE SAUDE DA FAMILIA MAJOR FLÁVIO BATISTA REZENDE

E-mail: smsteolandia@hotmail.com

Endereço: ALTO ALEGRE S/N CASA

CEP: 45465000 - Alto Alegre - Teolândia - BA

Horários de atendimento: Seg, Ter, Qua, Qui, Sex - 08:00 às 17:00

FUNDACAO HOSPITALAR DO MUNICÍPIO DE TEOLÂNDIA

Telefone: 07332792281, E-mail: smsteolandia@hotmail.com

Endereço: RUA OSCAR CARDOSO S/N

CEP: 45465000 - Centro - Teolândia - BA

Horário Atendimento: Atendimento Contínuo De 24 Horas/dia
(plantão: inclui Sábados, Domingos E Feriados)

UNIDADE DE SAUDE DA FAMILIA DE NOVOLÂNDIA - E-mail: smsteolandia@hotmail.com
Endereço: NOVOLANDIA S/N CASA CEP: 45465000 - Novolandia - Teolândia - BA Horários de atendimento: Seg, Ter, Qua, Qui, Sex - 08:00 às 17:00

UNIDADE DE SAUDE DA FAMILIA SAO PAULINHO - Telefone: 7332792128, E-mail: smsteolandia@hotmail.com Endereço: SÃO PAULINHO S/N CEP: 45465000 - São Paulinho - Teolândia - BA Horários de atendimento: Seg, Ter, Qua, Qui, Sex - 08:00 às 17:00

LABOCLIV - Telefone: 7536310959, E-mail: comercial@labocliv.com.br Endereço: PRAÇA VEREADOR JOÃO PASTORINHO DE ASSUNCAO S/N CEP: 45465000 - Centro - Teolândia - BA Horários de atendimento: Seg, Ter, Qua, Qui, Sex - 08:00 às 17:00

SAMU 192 -E-mail: smsteolandia@hotmail.com Endereço: PRAÇA JOÃO PASTORINHO DE ASSUNCAO S/N TERREO CEP: 45465000 - Centro - Teolândia - BA Horário Atendimento: Atendimento Contínuo De 24 Horas/dia (plantão: inclui Sábados, Domingos E Feriados)

• WENCESLAU GUIMARÃES

UNIDADE DE SAUDE DA FAMILIA DO ALIANÇA - Telefone: 7332782193, E-mail: cpdwg12@gmail.com Endereço: AV BEIRA RIO S/N CASA CEP: 45460000 - Aliança - Wenceslau Guimarães - BA Horários de atendimento: Seg, Ter, Qua, Qui, Sex - 08:00 às 17:00

UNIDADE DE SAUDE DA FAMILIA DE RIO PRETO - Telefone: 7332782193, E-mail: cpdwg12@gmail.com Endereço: RUA SANTA LUZIA S/N CASA CEP: 45460000 - Zona Rural - Wenceslau Guimarães - BA Horários de atendimento: Seg, Ter, Qua, Qui, Sex - 08:00 às 17:00

UNIDADE DE SAUDE DA FAMILIA DO P A NOVO HORIZONTE - Endereço: NOVO HORIZONTE S/N CASA CEP: 45460000 - Zona Rural - Wenceslau Guimarães - BA Horários de atendimento: Seg, Ter, Qua, Qui, Sex - 08:00 às 17:00

UNIDADE DE SAUDE DA FAMILIA DO COCÃO - Telefone: 7332782193, E-mail: cpdwg12@gmail.com Endereço: POVOADO DO COCÃO S/N CASA CEP: 45460000 - Zona Rural - Wenceslau Guimarães - BA Horários de atendimento: Seg, Ter, Qua, Qui, Sex - 08:00 às 17:00

UNIDADE DA SAUDE DA FAMILIA DA SEDE - Telefone: 7332782193, E-mail: cpdwg12@gmail.com Endereço: RUA FRANCA JENKINS S/N CASA CEP: 45460000 - Centro - Wenceslau Guimarães - BA Horários de atendimento: Seg, Ter, Qua, Qui, Sex - 08:00 às 17:00

UNIDADE DE SAUDE DA FAMILIA DE INDAIÁ - Telefone: 7332782684, E-mail: cpdwg12@gmail.com Endereço: POVOADO DE INDAIÁ S/N CASA CEP: 45460000 - Zona Rural - Wenceslau Guimarães - BA Horários de atendimento: Seg, Ter, Qua, Qui, Sex - 08:00 às 17:00

SECRETARIA MUNICIPAL DA SAÚDE DE WENCESLAU GUIMARÃES - Telefone: 7332782193, E-mail: cpdwg12@gmail.com Endereço: RUA SANTO ANTONIO 158 CASA CEP: 45460000 - Centro - Wenceslau Guimarães - BA Horários de atendimento: Seg, Ter, Qua, Qui, Sex - 08:00 às 17:00

CENTRAL DE MEDICAMENTOS WENCESLAUENSE - Telefone: 7332782117, E-mail: [smsg@hotmail.com](mailto:smswg@hotmail.com) Endereço: RUA FRANCA JENKINS S/N CEP: 45460000 - Centro - Wenceslau Guimarães - BA Horários de atendimento: Seg, Ter, Qua, Qui, Sex - 08:00 às 17:00

UNIDADE DE SAUDE DA FAMILIA DO IMBIRUSSU DE WENC GUIMARÃES - Telefone: 7332782193, E-mail: cpdwg12@gmail.com Endereço: POVOADO DO IMBIRUSSU S/N CASA CEP: 45460000 - Zona Rural Embiruçu - Wenceslau Guimarães - BA Horários de atendimento: Seg, Ter, Qua, Qui, Sex - 08:00 às 17:00

FAMÍLIA DO ALIANÇA - Telefone: 7332782193, E-mail: cpdwg12@gmail.com Endereço: AV BEIRA RIO S/N CASA CEP: 45460000 - Aliança - Wenceslau Guimarães - BA Horários de atendimento: Seg, Ter, Qua, Qui, Sex - 08:00 às 17:00

HOSPITAL DR PANTALEÃO SOARES DE MELLO - Telefone: 7332782288, E-mail: cpdwg12@gmail.com Endereço: RUA LUIZ VIANA FILHO 43 CASA CEP: 45460000 - Cecilia Souza - Wenceslau Guimarães - BA Horário Atendimento: Atendimento Contínuo De 24 Horas/dia (plantão: inclui Sábados, Domingos E Feriados)

UNIDADE DE SAÚDE FAMILIAR (USF) ALTO DE PAULO BISPO Telefone: 7332782193, E-mail: cpdwg12@gmail.com Endereço: SAO MARCOS I S/N CASA CEP: 45460000 - Zona Rural - Wenceslau Guimarães - BA Horários de atendimento: Seg, Ter, Qua, Qui, Sex - 08:00 às 17:00

UNIDADE DE SAUDE DA FAMILIA DE NOVA ESPERANÇA - Telefone: 7332782193, E-mail: cpdwg12@gmail.com Endereço: POVOADO DE NOVA ESPERANCA S/N CASA CEP: 45460000 - Zona Rural - Wenceslau Guimarães - BA Horários de atendimento: Seg, Ter, Qua, Qui, Sex - 08:00 às 17:00

• VALENÇA

CONSELHO TUTELAR DE VALENÇA - Telefone: (75) 3641-8610 ou 8645 / 8103-2131 Endereço: Rua Barão de Jiquiriçã, s/n Centro

CLÍNICA DRA ADELAIDE DE ASSIS PITA - Telefone: 7536411765 Endereço: RUA VIRGILIO DAMASIO 148 CEP: 45400000 - Centro - Valença - BA Horários de atendimento: Seg, Ter, Qua, Qui, Sex - 08:00 às 17:00

SAMUEL BARBOSA ROSA - Telefone: 7536410577 Endereço: PRACA DA INDEPENDENCIA 80 1 ANDAR CEP: 45400000 - Centro - Valença - BA Horários de atendimento: Seg, Ter, Qua, Qui, Sex - 08:00 às 17:00

CLÍNICA MV ODONTO - Telefone: 7536414152 / 36413174 Endereço: RUA TEIXEIRA DE FREITAS 78 TERREO CEP: 45400000 - Centro - Valença - BA Horários de atendimento: Seg, Ter, Qua, Qui, Sex - 08:00 às 17:00

CLÍNICA DE HEMODIÁLISE DE VALENÇA - Telefone: 7536412655, E-mail: hemodialisevalenca@live.com Endereço: RUA BOLIVAR S/N CEP: 45400000 - Novo Horizonte - Valença - BA Horários de atendimento: Seg, Ter, Qua, Qui, Sex - 08:00 às 17:00

CAPS CENTRO DE ATENCAO PSICOSSOCIAL JOSE LEAL - Telefone: 7536419595, E-mail: semus.pmv@gmail.com Endereço: RUA WENCESLAU CANDIDO DA SILVA 24 CASA CEP: 45400000 - Bolivia - Valença - BA Horários de atendimento: Seg, Ter, Qua, Qui, Sex - 08:00 às 17:00

CONSULTORIO ODONTO MÉDICO - Telefone: 7536414152 Endereço: RUA BARAO DE JEQUIRICA 289 1 ANDAR CEP: 45400000 - Centro - Valença - BA Horários de atendimento: Seg, Ter, Qua, Qui, Sex - 08:00 às 17:00

CLÍNICA ODONTOLÓGICA MOURA - Telefone: 7536413954 Endereço: RUA VIRGILIO DAMASIO 17 CEP: 45400000 - Centro - Valença - BA Horários de atendimento: Seg, Ter, Qua, Qui, Sex - 08:00 às 17:00

CLIMEFISIO - Telefone: 7536410601 Endereço: RUA BARAO DO JEQUIRICA GALERIA CENTRAL 297 SALA 07 CEP: 45400000 - Centro - Valença - BA Horários de atendimento: Seg, Ter, Qua, Qui, Sex - 08:00 às 17:00

POSTO DE SAUDE ALTO DE SÃO ROQUE - Telefone: 7536419595, E-mail: semus.pmv@gmail.com Endereço: RUA ALTO DE SÃO ROQUE S/N CEP: 45400000 - Alto de São Roque - Valença - BA Horários de atendimento: Seg, Ter, Qua, Qui, Sex - 08:00 às 17:00

UNIDADE MOVEL DE SAUDE - Telefone: 7536419595, E-mail: semus.pmv@gmail.com Endereço: TRAVESSA GENERAL LABATUT S/N CEP: 45400000 - Centro - Valença - BA Horários de atendimento: Seg, Ter, Qua, Qui, Sex - 08:00 às 17:00

UNIDADE DE SAUDE DA FAMILIA DO TENTO - Telefone: 7536419595, E-mail: semus.pmv@gmail.com Endereço: RUA OSVALDO SANTOS S/N CEP: 45400000 - Tento - Valença - BA Horários de atendimento: Seg, Ter, Qua, Qui, Sex - 08:00 às 17:00

UNIDADE DE SAUDE DA FAMILIA DO JACARÉ - Telefone: 7536419595, E-mail: semus.pmv@gmail.com Endereço: RUA B JARDIM GRIMAL S/N CEP: 45400000 - Jardim Grimaldi - Valença - BA Horários de atendimento: Seg, Ter, Qua, Qui, Sex - 08:00 às 17:00

UNIDADE BASICA DE SAUDE DO ENTRONCAMENTO DE VALENÇA - Telefone: 7536419595, E-mail: semus.pmv@gmail.com Endereço: POVOADO DO ENTRONCAMENTO DE VALENÇA S/N ENTRONCAMENTO CEP: 45400000 - Zona Rural - Valença - BA Horários de atendimento: Seg, Ter, Qua, Qui, Sex - 08:00 às 17:00

POSTO DE SAÚDE DO BONFIM - Telefone: 7536419595, E-mail: semus.pmv@gmail.com Endereço: POVOADO DO BONFIM S/N BONFIM CEP: 45400000 - Zona Rural - Valença - BA Horários de atendimento: Seg, Ter, Qua, Qui, Sex - 08:00 às 17:00

BIO EXAME LABORATORIO DE ANÁLISES CLÍNICAS E IMAGEM - Telefone: 7536412620, E-mail: marcosvieira@neth.com.br Endereço: RUA ADVOGADO MUNIZ 26 CEP: 45400000 - Centro - Valença - BA Horários de atendimento: Seg, Ter, Qua, Qui, Sex - 08:00 às 17:00

POLICLINICA PRO SAUDE - Telefone: 756413761 Endereço: RUA BARAO DE JEQUIRICA 225 CEP: 45400000 - Centro - Valença - BA Horários de atendimento: Seg, Ter, Qua, Qui, Sex - 08:00 às 17:00

POSTO DE SAUDE DO OROBÓ - Telefone: 7536419595, E-mail: semus.pmv@gmail.com Endereço: POVOADO DO OROBO S/N PARANÁ CEP: 45400000 - Zona Rural - Valença - BA Horários de atendimento: Seg, Ter, Qua, Qui, Sex - 08:00 às 12:00

ODONTOFACIL - Telefone: 7536411132, E-mail: pedropv1@gmail.com Endereço: TEIXEIRA DE FREITAS 100 ANDAR 1 CEP: 45400000 - Centro - Valença - BA Horários de atendimento: Seg, Ter, Qua, Qui, Sex - 08:00 às 17:00

CLIMAV - Telefone: 7536415026 Endereço: RUA VIRGILIO DAMASIO 114 CEP: 45400000 - Centro - Valença - BA Horários de atendimento: Seg, Ter, Qua, Qui, Sex - 08:00 às 17:00

DEMORSE SANTOS DE CARVALHO - Telefone: 7536414657 Endereço: RUA VIRGILIO DAMASIO 153 CEP: 45400000 - Centro - Valença - BA Horários de atendimento: Seg, Ter, Qua, Qui, Sex - 08:00 às 17:00

POSTO DE SAÚDE BAIXÃO DA VÁRZEA - Telefone: 7536419595, E-mail: semus.pmv@gmail.com Endereço: POVOADO DA VÁRZEA S/N BAIXÃO DA VARZEA CEP: 45400000 - Zona Rural - Valença - BA Horários de atendimento: Seg, Ter, Qua, Qui, Sex - 13:00 às 17:00

CONSULTÓRIO ODONTOLÓGICO REALE - Telefone: 7536431034 Endereço: RUA TEIXEIRA DE FREITAS 136 VALENÇA RIO SHOPPING CEP: 45400000 - Centro - Valença - BA Horários de atendimento: Seg, Ter, Qua, Qui, Sex - 08:00 às 17:00

CENTRAL DE REGULACAO DE VALENÇA - Telefone: 7536418636, E-mail: semus.pmv@gmail.com Endereço: RUA PORTO ALEGRE S/N CEP: 45400000 - Centro - Valença - BA Horários de atendimento: Seg, Ter, Qua, Qui, Sex - 08:00 às 17:00

HOSPITAL DE OLHOS VIANA – Telefone: 7536413306, E-mail: adm@hospitaldeolhosviana.com.br Endereço: PRACA DA REPUBLICA S/N LT 0078 QD 06 CEP: 45400000 - Centro - Valença - BA Horários de atendimento: Seg, Ter, Qua, Qui, Sex - 08:00 às 17:00

POLICLINICA MUNICIPAL DOUTOR EVILASIO COSTA PITA - Telefone: 7536419159: E-mail: semus.pmv@gmail.com Endereço: RUA VIRGILIO DAMASIO S/N CEP: 45400000 - Centro - Valença - BA Horários de atendimento: Seg, Ter, Qua, Qui, Sex - 08:00 às 17:00

TOGICLIN - Telefone:7536414039: E-mail: ae-souza@uol.com.br Endereço: RUA VIRGILIO DAMASIO 147 CEP: 45400000 - Centro - Valença - BA Horários de atendimento: Seg, Ter, Qua, Qui, Sex - 08:00 às 17:00

UNIDADE DE SAUDE DA FAMILIA BOLÍVIA I - Telefone: 7536419595: E-mail: semus.pmv@gmail.com Endereço: RUA NESTOR BISPO DE SOUZA S/N LOTEAMENTO BAHIA II CEP: 45400000 - Bolivia - Valença - BA Horários de atendimento: Seg, Ter, Qua, Qui, Sex - 08:00 às 17:00

UNIDADE DE SAUDE DA FAMILIA DA URBIS - Telefone: 7536419595, E-mail: semus.pmv@gmail.com Endereço: RUA JOÃO LEONARDO DA SILVA 171 ANTIGA RUA A CEP: 45400000 - Urbis - Valença - BA Horários de atendimento: Seg, Ter, Qua, Qui, Sex - 08:00 às 17:00

UNIDADE DE SAUDE DA FAMILIA DE MARICOABO - Telefone: 7536419595, E-mail: semus.pmv@gmail.com Endereço: PRAÇA DA IGREJA SÃO JOSÉ S/N MARICOABO CEP: 45400000 - Zona Rural - Valença - BA Horários de atendimento: Seg, Ter, Qua, Qui, Sex - 08:00 às 17:00

ELIZABETH MAIA VASCONCELOS DIAS - Telefone: 7536414491 Endereço: RUA CONSELHEIRO CUNHA LOPES 18 SALA 23 CEP: 45400000 - Centro - Valença - BA Horários de atendimento: Seg, Ter, Qua, Qui, Sex - 08:00 às 17:00

LOURENCO ANTONIO REGO DE HOLANDA SA - Telefone: 7536414635 Endereço: PRACA DA INDEPENDENCIA 50 CEP: 45400000 - Centro - Valença - BA Horários de atendimento: Seg, Ter, Qua, Qui, Sex - 08:00 às 17:00

ANA MARIA BORGES DE MORAIS - Telefone: 7536412666 Endereço: PRACA DA REPUBLICA 235 2 ANDAR SALA 222 CEP: 45400000 - Centro - Valença - BA Horários de atendimento: Seg, Ter, Qua, Qui, Sex - 08:00 às 17:00

TRIANA ODONTOLOGIA ESPECIALIZADA - Telefone: 7536411218, E-mail: portolopesvca@gmail.com Endereço: CONSELHEIRO BALTAZAR 54 CASA CEP: 45400000 - Centro - Valença - BA Horários de atendimento: Seg, Ter, Qua, Qui, Sex - 08:00 às 17:00

CLIVIDA - Telefone: 7536413857, E-mail: clivida@bol.com.br Endereço: PRACA DA REPUBLICA 326 TÉRREO CEP: 45400000 - Centro - Valença - BA Horários de atendimento: Seg, Ter, Qua, Qui, Sex - 08:00 às 17:00

PRO CARDIO - Telefone: 7536410113, E-mail: procardio@katraka.net Endereço: RUA ADVOGADO MUNIZ 01 CASA CEP: 45400000 - Centro - Valença - BA Horários de atendimento: Seg, Ter, Qua, Qui, Sex - 08:00 às 17:00

UNIDADE DE SAUDE DA FAMILIA DO AREAL E ESTÂNCIA AZUL - Telefone: 7536419595, E-mail: semus.pmv@gmail.com Endereço: RUA ENÉAS FONSECA S/N CEP: 45400000 - Estância Azul - Valença - BA Horários de atendimento: Seg, Ter, Qua, Qui, Sex - 08:00 às 17:00

MEDLAB - E-mail: medlab.laboratorio@hotmail.com Endereço: VIRGILIO DAMASIO 113 PRÉDIO CEP: 45400000 - Centro - Valença - BA Horários de atendimento: Seg, Ter, Qua, Qui, Sex - 08:00 às 17:00

HOSPITAL DR HEITOR GUEDES DE MELLO - Telefone: 7536418400, E-mail: diretoria_medica@scmvca.org Endereço: RUA BARAO DE JEQUIRICA S/N PRÉDIO CEP: 45400000 - Centro - Valença - BA Horário Atendimento: Atendimento Contínuo De 24 Horas/dia (plantão: inclui Sábados, Domingos E Feriados)

BENEDITO ROMUALDO DOS SANTOS - Endereço: RUA CONSELHEIRO CUNHA LOPES 18 SALA 17 CEP: 45400000 - Centro - Valença - BA Horários de atendimento: Seg, Ter, Qua, Qui, Sex - 08:00 às 17:00

UNIDADE DE SAUDE DA FAMILIA DO NOVO HORIZONTE - Telefone: 7536419595, E-mail: semus.pmv@gmail.com Endereço: RUA CIDADE DE SALVADOR S/N CEP: 45400000 - Novo Horizonte - Valença - BA Horários de atendimento: Seg, Ter, Qua, Qui, Sex - 08:00 às 17:00

POLICLINICA PRO SAUDE - Telefone: 7536414523, E-mail: portolopesvca@hotmail.com Endereço: BARAO DE JEQUIRICA 225 PRÉDIO CEP: 45400000 - Centro - Valença - BA Horários de atendimento: Seg, Ter, Qua, Qui, Sex - 08:00 às 17:00

CLÍNICA POPULAR CLIPOP - Telefone: 7536415123, E-mail: clinicapopular@outlook.com.br Endereço: ADVOGADO MUNIZ 26 CASA CEP: 45400000 - Centro - Valença - BA Horários de atendimento: Seg, Ter, Qua, Qui, Sex - 08:00 às 17:00

SAMU 192 UNIDADE DE SUPORTE BÁSICO DE VALENÇA - Telefone: 7536412436, E-mail: samu192vca@outlook.com Endereço: RUA DONATO ALVES DOS SANTOS S/N CEP: 45400000 - Bolívia - Valença - BA Horário Atendimento: Atendimento Contínuo De 24 Horas/dia (plantão: inclui Sábados, Domingos E Feriados)

CASA DA CRIANÇA - Endereço: TRAVESSA GENERAL LABATUT S/N CEP: 45400000 - Centro - Valença - BA Horários de atendimento: Seg, Ter, Qua, Qui, Sex - 08:00 às 17:00

AME - Endereço: AVENIDA ACM S/N GALPAO 06 CEP: 45400000 - São Félix - Valença - BA Horários de atendimento: Seg, Ter, Qua, Qui, Sex - 08:00 às 17:00

HEMOBA UNIDADE DE COLETA DE VALENÇA - Telefone: 7536418463, E-mail: uc.valenca@hemoba.ba.gov.br Endereço: RUA BARAO DE JIQUIRICA S/N CEP: 45400000 - Centro - Valença - BA Horários de atendimento: Seg, Ter, Qua, Qui, Sex - 08:00 às 12:00

POLICLÍNICA REGIONAL REGIÃO DE SAÚDE VALENÇA - Telefone: 7536413632 Endereço: RUA MAESTRO BARRINHA S/N SAO FELIX CEP: 45400000 - Graça - Valença - BA Horários de atendimento: Seg, Ter, Qua, Qui, Sex - 08:00 às 17:00

SPORT FISIO - Telefone: 7536417585 Endereço: MARQUÊS DO HERVAL 76 SALA 01 CEP: 45400000 - Centro - Valença - BA Horários de atendimento: Seg, Ter, Qua, Qui, Sex - 08:00 às 17:00

CONSULTORIO OFTALMOLOGICO DR ROBERTO BEZERRA - Telefone: 7536412726 Endereço: RUA TEIXEIRA DE FREITAS 60 1 ANDAR CEP: 45400000 - Centro - Valença - BA Horários de atendimento: Seg, Ter, Qua, Qui, Sex - 08:00 às 17:00

IFORT - Telefone: 7536415335 Endereço: RUA VIRGILIO DAMASIO 127 CEP: 45400000 - Centro - Valença - BA Horário Atendimento: Atendimento Contínuo De 24 Horas/dia (plantão: inclui Sábados, Domingos E Feriados)

RENILDA SOUZA DO BONFIM - Telefone: 7536411438 Endereço: RUA BARAO DE JEQUIRICA S/N ED JAIME SOUZA CEP: 45400000 - Centro - Valença - BA Horários de atendimento: Seg, Ter, Qua, Qui, Sex - 08:00 às 17:00

ORAL CENTER - Telefone: 7536414321 Endereço: RUA GOVERNADOR GONCALVES 90 1 ANDAR CEP: 45400000 - Centro - Valença - BA Horários de atendimento: Seg, Ter, Qua, Qui, Sex - 08:00 às 17:00

CONSULTÓRIO MÉDICO - Telefone: 7536411765 -Endereço: RUA VIRGILIO DAMASIO 148 CEP: 45400000 - Centro - Valença - BA Horários de atendimento: Seg, Ter, Qua, Qui, Sex - 08:00 às 17:00

FISIOTERAPIA SERVIÇOS - Telefone: 7536413223 E-mail: fisioterapiaeservicos@hotmail.com
Endereço: RUA VIRGILIO DAMASIO 32 CASA CEP: 45400000 - Centro - Valença - BA Horários de atendimento: Seg, Ter, Qua, Qui, Sex - 08:00 às 17:00

UNIDADE DE SAUDE DA FAMILIA DE SERRA GRANDE - Telefone: 7536419595, E-mail: semus.pmv@gmail.com Endereço: AVENIDA CENTRAL DE SERRA GRANDE 154 DIST SERRA GRANDE CEP: 45400000 - Zona Rural - Valença - BA Horários de atendimento: Seg, Ter, Qua, Qui, Sex - 08:00 às 17:00

UNIDADE DE SAUDE DA FAMILIA DA GRAÇA - Telefone: 7536419595, E-mail: semus.pmv@gmail.com Endereço: RUA AUGUSTA MESSIAS GUIMARÃES S/N CEP: 45400000 - Graça - Valença - BA Horários de atendimento: Seg, Ter, Qua, Qui, Sex - 08:00 às 17:00

OTOCLIN - Telefone: 7536413360, E-mail: otoclin@ig.com.br Endereço: RUA VIRGILIO DAMASIO 147 CEP: 45400000 - Centro - Valença - BA Horários de atendimento: Seg, Ter, Qua, Qui, Sex - 08:00 às 17:00

SANTE BELLE LTDA -Telefone: 7536412498, E-mail: scarletlux@hotmail.com Endereço: RUA MARECHAL FLORIANO 108 CASA CEP: 45400000 - Centro - Valença - BA Horários de atendimento: Seg, Ter, Qua, Qui, Sex - 08:00 às 17:00

CLÍNICA DA PELE - Telefone: 7536410480, E-mail: marcuscostaderma@msn.com Endereço: PRACA DA REPÚBLICA 326 SALA 101 102 CEP: 45400000 - Centro - Valença - BA Horários de atendimento: Seg, Ter, Qua, Qui, Sex - 08:00 às 17:00

CLÍNICA ODONTOMEDICA VIDA - Telefone: 7536411218, E-mail: comvida@comvida.com.br Endereço: PRAÇA CONSELHEIRO BALTAZAR 54 CEP: 45400000 - Centro - Valença - BA Horários de atendimento: Seg, Ter, Qua, Qui, Sex - 08:00 às 17:00

CLÍNICA ODONTOMEDICA VIDA - Telefone: 7536411218, E-mail: comvida@comvida.com.br Endereço: PRAÇA CONSELHEIRO BALTAZAR 54 CEP: 45400000 - Centro - Valença - BA Horários de atendimento: Seg, Ter, Qua, Qui, Sex - 08:00 às 17:00

CLOV CLÍNICA DE OLHOS DE VALENÇA - Telefone: 7536432224 Endereço: RUA BARAO DE JEQUIRICA TÉRREO 113 CEP: 45400000 - Centro - Valença - BA Horários de atendimento: Seg, Ter, Qua, Qui, Sex - 08:00 às 17:00

OFTALMO CLÍNICA LTDA - Telefone: 7536414915 Endereço: RUA GENERAL LABATUT 88 CEP: 45400000 - Centro - Valença - BA Horários de atendimento: Seg, Ter, Qua, Qui, Sex - 08:00 às 17:00

LABORATORIO DE PROTESE DENTARIA M VENANCIO - Telefone: 7536411401, E-mail: marcos_venancio@yahoo.com.br Endereço: RUA VIRGILIO DAMASIO 126 CASA CEP: 45400000 - Centro - Valença - BA Horários de atendimento: Seg, Ter, Qua, Qui, Sex - 08:00 às 17:00

UNIDADE BASICA DE SAUDE DA FEIRA LIVRE - Telefone: 7588422871, E-mail: semus.pmv@gmail.com Endereço: AVENIDA INDUSTRIAL MARITA ALMEIDA S/N CEP: 45400000 - Centro - Valença - BA Horários de atendimento: Seg, Ter, Qua, Qui, Sex - 08:00 às 17:00

UNIDADE DE SAUDE DA FAMILIA DO JAMBEIRO - Telefone: 7536419595, E-mail: semus.pmv@gmail.com Endereço: LOTEAMENTO SANTA LUZIA S/N CEP: 45400000 - Jambéiro - Valença - BA Horários de atendimento: Seg, Ter, Qua, Qui, Sex - 08:00 às 17:00

UNIDADE DE SAUDE DA FAMILIA DA BAIXA ALEGRE - Telefone: 7536419595, E-mail: semus.pmv@gmail.com Endereço: RUA DA BAIXA ALEGRE S/N CEP: 45400000 - Baixa Alegre - Valença - BA Horários de atendimento: Seg, Ter, Qua, Qui, Sex - 08:00 às 17:00

UNIDADE DE SAUDE DA FAMILIA DO GUAIBIM - Telefone: 7536419595, E-mail: semus.pmv@gmail.com Endereço: RUA DO TAMARINEIRO S/N GUAIBIM CEP: 45400000 - São José - Valença - BA Horários de atendimento: Seg, Ter, Qua, Qui, Sex - 08:00 às 17:00

LACLIV - Telefone: 7536413716 Endereço: TRAVESSA SILVA JARDIM 13 CEP: 45400000 - Centro - Valença - BA Horários de atendimento: Seg, Ter, Qua, Qui, Sex - 08:00 às 17:00

1A UNIDADE BASICA DE SAUDE DE VALENCA - Telefone: 7536419595, E-mail: semus.pmv@gmail.com Endereço: RUA BARAO DE JEQUIRICA S/N CENTRINHO CEP: 45400000 - Centro - Valença - BA Horários de atendimento: Seg, Ter, Qua, Qui, Sex - 08:00 às 17:00

PACS DE JEQUIRICA - Telefone: 7536419595, E-mail: semus.pmv@gmail.com Endereço: RUA BARAO DE JEQUIRICA S/N CEP: 45400000 - Centro - Valença - BA Horários de atendimento: Seg, Ter, Qua, Qui, Sex - 08:00 às 12:00

UNIDADE DA SAUDE DA FAMILIA DA VILA OPERÁRIA - Telefone: 7536419595, E-mail: semus.pmv@gmail.com Endereço: RUA 03 S/N VILA OPERÁRIA CEP: 45400000 - Vila Operária - Valença - BA Horários de atendimento: Seg, Ter, Qua, Qui, Sex - 08:00 às 17:00

MAXILABOR DIAGNÓSTICO - Telefone: 7536413799 Endereço: AV ACM 125 CEP: 45400000 - São Félix - Valença - BA Horários de atendimento: Seg, Ter, Qua, Qui, Sex - 08:00 às 17:00

CLÍNICA HARMONIA DO CORPO - Telefone: 7536411253 Endereço: RUA OLDACK NASCIMENTO 233 CEP: 45400000 - Graça - Valença - BA Horários de atendimento: Seg, Ter, Qua, Qui, Sex - 08:00 às 17:00

FONOCLIN - Endereço: RUA JUVÊNIO DE RESENDE 30 SALA 204 205 CEP: 45400000 - São Félix - Valença - BA Horários de atendimento: Seg, Ter, Qua, Qui, Sex - 08:00 às 17:00

SERVA - Endereço: PRACA DA REPÚBLICA 23 SALA CEP: 45400000 - Centro - Valença - BA Horários de atendimento: Seg, Ter, Qua, Qui, Sex - 08:00 às 17:00

CITOPREV ANATOMIA PATOLOGICA E CITOLOGICA - Telefone: 7536417516, Endereço: RUA BARAO DO JEQUIRICA 225 1 ANDAR SALA 03 CEP: 45400000 - Centro - Valença - BA Horários de atendimento: Seg, Ter, Qua, Qui, Sex - 08:00 às 17:00

FARMACIA POPULAR DO BRASIL - Telefone: 7536418634, E-mail: semus.pmv@gmail.com Endereço: AVENIDA MACONICA S/N CEP: 45400000 - São Félix - Valença - BA Horários de atendimento: Seg, Ter, Qua, Qui, Sex - 08:00 às 17:00

CLÍNICA DR MUSTAFA ROSEMBERG - Telefone: 7536413223 Endereço: RUA VIRGILIO DAMASIO 153 CEP: 45400000 - Centro - Valença - BA Horários de atendimento: Seg, Ter, Qua, Qui, Sex - 08:00 às 17:00

SINDICATO RURAL DE VALENÇA - Telefone: 7536413517 Endereço: RUA QUINTINO BOCAIÚVA 150 CEP: 45400000 - Centro - Valença - BA Horários de atendimento: Seg, Ter, Qua, Qui, Sex - 08:00 às 17:00

REGINA SOUZA DO BONFIM - Telefone: 7536411438 Endereço: RUA BARAO DE JEQUIRICA S/N ED JAIME SOUZA CEP: 45400000 - Centro - Valença - BA Horários de atendimento: Seg, Ter, Qua, Qui, Sex - 08:00 às 17:00

AMOCLIN - Telefone: 7536410068 Endereço: BARAO DE JEQUIRICA 313 CEP: 45400000 - Centro - Valença - BA Horários de atendimento: Seg, Ter, Qua, Qui, Sex - 08:00 às 17:00

CIPREV - Telefone: 75999965995, E-mail: ciprevlab@gmail.com Endereço: RUA ADELINO DOS SANTOS 22 CEP: 45400000 - Centro - Valença - BA Horários de atendimento: Seg, Ter, Qua, Qui, Sex - 08:00 às 17:00

LABORATÓRIO MUNICIPAL JOSÉ COUTINHO FRANCO - Endereço: AVENIDA INDUSTRIAL MARITA ALMEIDA S/N CEP: 45400000 - Centro - Valença - BA Horários de atendimento: Seg, Ter, Qua, Qui, Sex - 08:00 às 17:00

FITNESS PARK ORLA - Telefone: 7536419595, E-mail: semus.pmv@gmail.com Endereço: PRAÇA ADOLFO MALHEIROS S/N CEP: 45400000 - Graça - Valença - BA Horários de atendimento: Seg, Ter, Qua, Qui, Sex - 08:00 às 17:00

CLIDO - Telefone: 7536412690 Endereço: RUA TEIXEIRA DE FREITAS 101 CEP: 45400000 - Centro - Valença - BA Horários de atendimento: Seg, Ter, Qua, Qui, Sex - 08:00 às 17:00

FISIODONTO - Endereço: RUA CONSELHEIRO FERRAZ 26 TÉRREO CEP: 45400000 - Centro - Valença - BA Horários de atendimento: Seg, Ter, Qua, Qui, Sex - 08:00 às 17:00

CLIDO - Telefone: 7536412690 Endereço: RUA TEIXEIRA DE FREITAS 101 CEP: 45400000 - Centro - Valença - BA Horários de atendimento: Seg, Ter, Qua, Qui, Sex - 08:00 às 17:00

FISIODONTO - Endereço: RUA CONSELHEIRO FERRAZ 26 TÉRREO CEP: 45400000 - Centro - Valença - BA Horários de atendimento: Seg, Ter, Qua, Qui, Sex - 08:00 às 17:00

CAF CENTRAL DE ABASTECIMENTO FARMACÊUTICO DE VALENÇA - Telefone: 7536418634, E-mail: semus.pmv@gmail.com Endereço: RUA MAESTRO BARRINHA S/N CEP: 45400000 - Graça - Valença - BA Horários de atendimento: Seg, Ter, Qua, Qui, Sex - 08:00 às 17:00

HOME CARE ANJOS DA FAMÍLIA - Telefone: 7536411851, E-mail: anjosdafamilia21@gmail.com Endereço: RUA VEREADOR MARCIANO MENEZES DOS SANTOS S/N CEP: 45400000 - Graça - Valença - BA Horário Atendimento: Atendimento Contínuo De 24 Horas/dia (plantão: inclui Sábados, Domingos E Feriados)

FITNESS PAR - Telefone: 7536419595, E-mail: semus.pmv@gmail.com Endereço: PRACA BARAO DO RIO BRANCO S/N ACADEMIA CEP: 45400000 - São Félix - Valença - BA Horários de atendimento: Seg, Ter, Qua, Qui, Sex - 08:00 às 17:00

HARMONIA DO CORPO - Telefone: 7536411253, E-mail: clincharmoniadocorpo@yahoo.com.br Endereço: RUA OLDACK NASCIMENTO 233 A CEP: 45400000 - Graça - Valença - BA Horários de atendimento: Seg, Ter, Qua, Qui, Sex - 08:00 às 17:00

CONJUNTO PENAL DE VALENÇA - Telefone: 7536412267 RUA DO PITANGUINHA 71 - CEP: 45400000 - Pitanguinha - Valença - BA Horários de atendimento: Seg, Ter, Qua, Qui, Sex - 08:00 às 17:00

SECRETARIA MUNICIPAL DE SAUDE DE VALENÇA - Telefone: 7536419595, E-mail: semus.pmv@gmail.com Endereço: RUA GUILHERME PATERNOSTRO 98 CEP: 45400000 - Centro - Valença - BA Horários de atendimento: Seg, Ter, Qua, Qui, Sex - 08:00 às 17:00

ULTRACLIN CENTER - Telefone: 7536411915, E-mail: ultraclincenter@gmail.com Endereço: RUA VIRGILIO DAMASIO 153 CEP: 45400000 - Centro - Valença - BA Horários de atendimento: Seg, Ter, Qua, Qui, Sex - 08:00 às 17:00

ESPAÇO SAUDE - Telefone: 7536410691, E-mail: guimaraes.fisio@hotmail.com Endereço: RUA DUQUE DE CAXIAS 20 CEP: 45400000 - Centro - Valença - BA Horários de atendimento: Seg, Ter, Qua, Qui, Sex - 08:00 às 17:00

LABOCLIV - Telefone: 7536310959, E-mail: codisplan@codisplan.com.br Endereço: BARAO DE JIQUIRICA 225 SALA 01 CEP: 45400000 - Centro - Valença - BA Horários de atendimento: Seg, Ter, Qua, Qui, Sex - 08:00 às 17:00

IMA INSTITUTO MÉDICO AVANÇADO - Telefone: 7536416217, E-mail: elisangela_bomfim21@hotmail.com Endereço: PRACA DA REPUBLICA 182 CEP: 45400000 - Centro - Valença - BA Horários de atendimento: Seg, Ter, Qua, Qui, Sex - 08:00 às 17:00

A L ODONTOLOGIA - Telefone: 7536413365, E-mail: dr.andersonlacerda@live.com Endereço: RUA QUINTINO BOCAIÚVA 48 ED VIEIRA LACERDA CEP: 45400000 - Centro - Valença - BA Horários de atendimento: Seg, Ter, Qua, Qui, Sex - 08:00 às 17:00

UNIDADE DE SAUDE DA FAMILIA BOLÍVIA II E III - Telefone: 7536419595, E-mail: semus.pmv@gmail.com Endereço: RUA DONATO ALVES DOS SANTOS S/N CEP: 45400000 - Bolivia - Valença - BA Horários de atendimento: Seg, Ter, Qua, Qui, Sex - 08:00 às 17:00

ODONTOSAUDE - Telefone: 7536411128 Endereço: RUA CONSELHEIRO CUNHA LOPES 131 CEP: 45400000 - Centro - Valença - BA Horários de atendimento: Seg, Ter, Qua, Qui, Sex - 08:00 às 17:00

UNIDADE DE SAUDE DA FAMILIA BOLÍVIA II - Telefone: 7536419595, E-mail: semus.pmv@gmail.com Endereço: RUA ERALDO TINOCO S/N CEP: 45400000 - Bolivia - Valença - BA Horários de atendimento: Seg, Ter, Qua, Qui, Sex - 08:00 às 17:00

UNIDADE DE SAUDE DA FAMILIA DO HORTO FLORESTAL - Telefone: 7536419595, E-mail: semus.pmv@gmail.com Endereço: RUA FLORESTAL S/N CONDOMÍNIO SALUTAR CEP: 45400000 - Cond. Salutar - Valença - BA Horários de atendimento: Seg, Ter, Qua, Qui, Sex - 08:00 às 17:00

MARIA ELISABETE ARAUJO DE SANTANNA - Endereço: PRACA DA REPÚBLICA 235 SALA 327 EDF MAGALH CEP: 45400000 - Centro - Valença - BA Horários de atendimento: Seg, Ter, Qua, Qui, Sex - 08:00 às 17:00

MARIA DA GLORIA DE JESUS DE MATOS - Telefone: 7536414297 Endereço: RUA DOM PEDRO II 106 CEP: 45400000 - Centro - Valença - BA Horários de atendimento: Seg, Ter, Qua, Qui, Sex - 08:00 às 17:00

SAYONARA DOS SANTOS SILVA BULCAO - Telefone: 7536414172 Endereço: RUA MARQUÊS DO HERVAL 106 2 ANDAR CEP: 45400000 - Centro - Valença - BA Horários de atendimento: Seg, Ter, Qua, Qui, Sex - 08:00 às 17:00

CTA SAE BEM ME QUER - Telefone: 7536419159 Endereço: RUA VIRGILIO DAMASIO S/N CEP: 45400000 - Centro - Valença - BA Horários de atendimento: Seg, Ter, Qua, Qui, Sex - 08:00 às 17:00

CLÍNICA MV - Endereço: RUA TEIXEIRA DE FREITAS 78 B CEP: 45400000 - Centro - Valença - BA Horários de atendimento: Seg, Ter, Qua, Qui, Sex - 08:00 às 17:00

NTE-07

• TEIXEIRA DE FREITAS

AMBULATORIO CENTRAL - RUA PEDRO ÁLVARES CABRAL, Nº 220, Centro.

CAF CENTRO DE ABASTECIMENTO FARMACÊUTICO - RUA SAGRADA FAMÍLIA, Nº 638, Bela Vista.

CAPS AD CENTRO PSICOSSOCIAL DE ÁLCOOL E DROGAS - Rua Itália, Nº 115, Monte Castelo.

CAPS IA - CAPS INFANTO/JUVENIL - RUA DA JUVENTUDE, Nº 1151, Monte Castelo

CAPS II - AVENIDA SANTA ISABEL, N 627 Bairro: Monte Castelo

CENTRAL DE REGULAÇÃO DAS URGÊNCIAS DE TEIXEIRA DE FREITAS - RUA VISCONDE DE CAIRU, S/N, Jardim Liberdade.

CENTRO DE ATENDIMENTO A COVID 19 - AVENIDA PRESIDENTE GETÚLIO VARGAS, Nº 4579, Redenção.

CEO CENTRO DE ESPECIALIDADES ODONTOLÓGICAS - RUA PEDRO ÁLVARES CABRAL, Nº 220, Centro.

CEREST - AV PRESIDENTE GETÚLIO VARGAS, Nº 2779, Centro.

CME CENTRO MÉDICO ESPECIALIZADO (UNIDADE DE APOIO DIAGNOSE E TERAPIA) - AV PRESIDENTE GETÚLIO VARGAS, Nº 2879, Bela Vista.

COMPLEXO REGULADOR DE SAÚDE DE TEIXEIRA DE FREITAS - RUA VISCONDE DE CAYRU, S/N, NOVA TEIXEIRA.

CONSAÚDE - PRESIDENTE GETÚLIO VARGAS, Nº1732, Bela Vista.

CR EM TUBERCULOSE HANSENÍASE CEFALÉIA E EPILEPSIA - RUA SAGRADA FAMÍLIA, Nº 651, Bela Vista.

CTO CENTRO DE TRATAMENTO ORTOPÉDICO - RUA ÁGUAS CLARAS, Nº 136 Bairro: Monte Castelo.

FISIUS FISIOTERAPIA INTEGRADA A UNIDADE DE SAÚDE - RUA LÍDIA TRAVAGLIA CHICÓN, S/N, NOVO JERUSALÉM.

LABORATÓRIO MUNICIPAL NOVA FILOSOFIA - RUA EUCLIDES DA CUNHA, Nº 110, NOVA TEIXEIRA.

LRPD LABORATÓRIO REGIONAL DE PROTESE DENTARIA - R PEDRO ÁLVARES CABRAL, Nº 220, CENTRO.

NUASI NUCLEO DE ATENCAO A SAÚDE DO IDOSO - RC PEDRO ÁLVARES CABRAL, Nº 220, Centro.

OFICINA ORTOPÉDICA DO CER IV - AVENIDA DAS NACOES, S/N, Monte Castelo.

PACS COLINA VERDE - CENTRO DE SAUDE/UNIDADE BÁSICA, TEIXEIRINHA.

POSTO DE SAUDE JARDIM NOVO - RUA PRINCIPAL, S/N, Jardim Novo.

POSTO DE SAÚDE VILA MARINHA - RUA PRINCIPAL, S/N, Vila Marinha.

PSF BELA VISTA II - RUA SAGRADA FAMÍLIA, Nº 802, Bela Vista.

PSF CACHOEIRA DO MATO - RUA TIRADENTES, S/N, CACHOEIRA DO MATO.

PSF CAMINHO DO MAR - RUA ITARANTIM, Nº 131, CAMINHO DO MAR.

PSF CASTELINHO - RUA PAU SANGUE, Nº 889, CASTELINHO.

PSF CENTRO - RUA DOS AIMORÉS, Nº 120, Centro.

PSF COLINA VERDE II - AVENIDA VINICIUS DE MORAIS, S/N, Colina Verde.

PSF ESTÂNCIA BIQUINE - RUA NOVA PÁTRIA, Nº 480, ESTÂNCIA BIQUINE.

PSF JARDIM CARAIPE - RUA LUIZ CALMOM, Nº 60, JARDIM CARAIPE.

PSF JERUSALEM - RUA SAO SEBASTIAO, Nº 48 Bairro: JERUSALEM.

PSF KAIKAN SUL - RUA DOS IMIGRANTES, Nº 129, KAIKAN SUL

PSF LIBERDADE - RUA ARABIA, S/N, LIBERDADE.

PSF LIBERDADE II TIMOTAO - RUA PADRE ANCHIETA, Nº 190, LIBERDADE II

PSF LIBERDADE SUL - RUA ARABIA, S/N, Liberdade.

PSF LUIS EDUARDO MAGALHAES - RUA ARAXA, S/N, LUIS EDUARDO MAGALHÃES

PSF NOVA AMERICA - AVENIDA SANTOS DUMONT, Nº 745, NOVA AMERICA.

PSF NOVA TEIXEIRA - RUA ARAXA, S/N Bairro: LUIS EDUARDO MAGALHÃES.

PSF NOVO JERUSALEM - AVENIDA LYDY TRAVAGLIO, S/N Bairro: JOÃO MENDONCA.

PSF OURO VERDE - RUA GALDINO ALVES DE LIMA, Nº 83 Bairro: OURO VERDE.

PSF REDENCAO - RUA PROFESSORA NILZA, Nº 302 Bairro: REDENCAO.

PSF RESIDENCIAL CASTELINHO - Sem endereço.

PSF RESIDENCIAL RAMALHO - RUA ARAXA, S/N Bairro: LUIS EDUARDO MAGALHÃES.

PSF RURAL I - POVOADO DE DUQUE DE CAXIAS

PSF RURAL II - RUA DUQUE DE CAXIAS, Nº 58 Bairro: Centro

PSF RURAL III - RUA DEULIZANO RODRIGUES, S/N Bairro: JARDIM NOVO

PSF SANTA RITA - RUA FRANK SINATRA, S/N Bairro: Santa Rita

PSF SANTO ANTONIO - AVENIDA GETÚLIO VARGAS, S/N Bairro: DIST SANTO ANTÔNIO

PSF SAO LOURENCO 01 - RUA RUA ITALO AURELIO, Nº 265 Bairro: SÃO LOURENÇO

PSF SAO LOURENCO 02 - RUA GRINALDO MEDEIROS, Nº 431 Bairro: SÃO LOURENÇO

PSF SAO LOURENCO 03 - RUA GRINALDO MEDEIROS, Nº 431 Bairro: SÃO LOURENÇO

PSF SAO LOURENCO 04 - RUA JOSE DO PATROCINIO, Nº 310 Bairro: SÃO LOURENÇO

PSF SAO LOURENCO 05 - RUA GRINALDO MEDEIROS, Nº 341 Bairro: SÃO LOURENÇO

PSF TANCREDO NEVES - RUA SÃO BENEDITO, Nº 228 Bairro: TANCREDO NEVES

PSF TANCREDO NEVES II - RUA PORCOES, Nº 135 Bairro: TANCREDO NEVES

PSF TEIXEIRINHA - RUA PRESIDENTE KENEDY, Nº 10 Bairro: TEIXEIRINHA

PSF ULISSES GUIMARÃES - RUA HUNGRIA, Nº 90 Bairro: ULISSES GUIMARÃES

PSF URBIS I - RUA DOZE 12, S/N Bairro: URBIS III

PSF VILA CARAIPE - AVENIDA SENHOR JOSÉ SILOTT, Nº 248 Bairro: VILA CARAIPE

PSF VILA VARGAS - RUA VISCONDE DE OURO PRETO, Nº 36 Bairro: VILA VARGAS

PSF VILA VERDE - RUA GLAUBER ROCHA, Nº 80 Bairro: JARDIM PLANALTO

PSF WILSON BRITO - RUA PEDRO ÁLVARES CABRAL, S/N Bairro: CENTRO

PSP TEIXEIRA DE FREITAS - RUA 03, S/N Bairro: KAIKAN SUL

SECRETARIA MUNICIPAL DE SAÚDE - AVENIDA DAS NACOES, Nº 41 Bairro: Monte Castelo

UMMI UNIDADE MUNICIPAL MATERNO INFANTIL - AV PRESIDENTE GETÚLIO VARGAS, Nº 3197 Bairro: BELA VISTA

UPA UNIDADE DE PRONTO ATENDIMENTO - AVENIDA PRESIDENTE GETÚLIO VARGAS, S/N Bairro: JARDIM LIBERDADE

VIATURA SAMU AVANÇADA - RUA VISCONDE DE CAYRU, S/N Bairro: Jardim Liberdade

VIATURA SAMU BASICA I - RUA VISCONDE DE CAYRU, S/N Bairro: JARDIM LIBERDADE

VIATURA SAMU BASICA II - RUA VISCONDE DE CAYRU, S/N Bairro: Jardim Liberdade

VIGILANCIA EPIDEMIOLOGICA - RUA GRACILIANO VIANA, Nº 298 Bairro: BELA VISTA

VIGILÂNCIA SANITARIA E AMBIENTAL - AVENIDA DAS NACOES, Nº 41 Bairro: MONTE CASTELO

• ITAMARAJU

CAF CENTRAL DE ABASTECIMENTO FARMACEUTICO

AVENIDA ACM, SN, Bairro: CENTRO

CAPS I REPENSANDO DE PORTAS ABERTAS

RUA FLUMINENSE, Nº 47 Bairro: NOVO PRADO

CENTRO DE ATENDIMENTO PARA ENFRENTAMENTO A COVID 19 DE ITAMARAJU

RUA TIRADENTES, Nº 22 Bairro: CENTRO

CENTRO DE REABILITACAO FISICA DR SERAFIM MATOS BARRETO FILHO

AVENIDA ACM, S/N, Bairro: CENTRO

CEO CENTRO DE ESPECIALIDADES ODONTOLOGICAS

PRACA FREI JEREMIAS NOVO PRADO, S/N Bairro: NOVO PRADO

CMRF CENTRAL MUNICIPAL DE REDE DE FRIO DE ITAMARAJU

AVENIDA ANTONIO CARLOS MAGALHAES, S/N Bairro: CENTRO

CREMARC CENTRAL DE REGULACAO MARCACAO AVALIACAO E CONTROLE

AVENIDA ANTONIO CARLOS MAGALHAES ACM, S/N Bairro: CENTRO

CTA CENTRO DE TESTAGEM E ACONSELHAMENTO DE ITAMARAJU

RUA PARAISO PROXIMO AO COLEGIO DUQUE DE CAXIAS, Nº 50 Bairro: CENTRO

EACS PIRAJI

POVOADO DE PIRAJI, S/N Bairro: PIRAJI

EAP EQUIPE DE ATENCAO PRIMARIA DE ITAMARAJU

AVENIDA ACM, S/N Bairro: CENTRO

ESF BELA VISTA

RUA MONTES CLAROS, Nº 414 Bairro: BELA VISTA

ESF CAMPO ALEGRE

RUA CAMPO ALEGRE, S/N Bairro: CAMPO ALEGRE

ESF CENTRO 1

RUA MANOEL ELIAS RIBEIRO, Nº 196 Bairro: CENTRO

ESF CENTRO 2

RUA MANOEL ELIAS RIBEIRO, Nº 196 Bairro: CENTRO

ESF CRISTO REDENTOR

R CRISTO REDENTOR, S/N Bairro: CRISTO REDENTOR

ESF FATIMA 3

RUA ANISIO TEIXEIRA, Nº 108 Bairro: FATIMA

ESF ITA BRASIL

ASSENTAMENTO CORACAO CENTRAL, S/N Bairro: DISTRITO DE ITABRAS

ESF JAQUEIRA

RUA LOMANTO JUNIOR, Nº 154 Bairro: JAQUEIRA

ESF NOVO PRADO

RUA BOTAFOGO, Nº 100 Bairro: NOVO PRADO

ESF SAO JOAO DA PRATA

POVOADO DE SAO JOAO DA PRATA, S/N, SAO JOAO DA PRATA

ESF SAO PAULINHO

POVOADO DE SAO PAULINHO, S/N Bairro: SAO PAULINHO

ESFSB BENEDITA SOARES GOMES CANAA

RUA MONTE PESCOCO, S/N Bairro: CANAA

ESFSB CENTRO III

RUA 05 DE OUTUBRO, S/N Bairro: CENTRO

ESFSB FATIMA 1 E 2

R VALDENIZE FONTES AZEVEDO, S/N Bairro: FATIMA

ESFSB MAROTINHO

RUA OIAPOQUE, Nº 100 Bairro: MAROTINHO

ESFSB NOVA ALEGRIA

RUA NOVA ALEGRIA, S/N Bairro: NOVA ALEGRIA

ESFSB SAO DOMINGOS

RUA ALCOBACA, S/N Bairro: SAO DOMINGOS

ESFSB URBIS 2 E LIBERDADE

AV A, S/N, Bairro: LIBERDADE

ESFSB VARZEA ALEGRE 1 E 2

RUA SANTO ANTONIO, S/N Bairro: VARZEA ALEGRE

FARMACIA POPULAR DO BRASIL

RUA RUY BARBOSA, Nº 100 Bairro: CENTRO

HOSPITAL MUNICIPAL DE ITAMARAJU

PRACA FREI JEREMIAS NOVO PRADO, S/N Bairro: NOVO PRADO

PACS PAU D ALHO

AVENIDA PRINCIPAL, S/N Bairro: PAU D ALHO

POLICLINICA MUNICIPAL DE ITAMARAJU

AVENIDA ANTONIO CARLOS MAGALHAES ACM, S/N Bairro: CENTRO

POLO BASE DE ITAMARAJU

AVENIDA PERIMENTAL, Nº 681 Bairro: CENTRO

POLO BASE DE ITAMARAJU

AVENIDA PERIMENTAL, Nº 681 Bairro: CENTRO

SAMU 192 SUPORTE AVANÇADO ITAMARAJU

AVENIDA ANTONIO CARLOS MAGALHAES, Nº 692 Bairro: CENTRO

SAMU 192 SUPORTE BASICO ITAMARAJU

AVENIDA ANTONIO CARLOS MAGALHAES, Nº 692 Bairro: CENTRO

SECRETARIA MUNICIPAL DE SAUDE DE ITAMARAJU

AVENIDA ACM, S/N Bairro: CENTRO

UNIDADE DE VIGILANCIA EPIDEMIOLOGICA

AVENIDA ACM, S/N Bairro: CENTRO

UNIDADE MUN DE VIGILANCIA SANITARIA

DOM PEDRO ATRAZ DO ANTIGO HOSPITAL SANTA RITA, S/N Bairro: CENTRO

• PRADO**CAPS I PRADO**

AVENIDA PRESIDENTE KENNEDY, S/N Bairro: CENTRO

CENTRAL DE REGULACAO DE PRADO

RODOVIA PRADO ITAMARAJU KM 01, S/N Bairro: SAO SEBASTIAO

CENTRAL MUNICIPAL DE REDE DE FRIO DO PRADO

AVENIDA ITAMARAJU, S/N Bairro: CENTRO

CEO I PRADO

AVENIDA WALDECK ORNELAS, S/N Bairro: SAO SEBASTIAO

FARMACIA MUNICIPAL

RODOVIA PRADO ITAMARAJU KM 01, S/N Bairro: SAO SEBASTIAO

LABORATORIO DE PROTESES DENTARIAS DE PRADO

RUA BRASILIA, Nº 48 Bairro: SAO BRAZ

POLO ACADEMIA DA SAUDE DE PRADO

RUA JOANA ANGELICA, S/N Bairro: CENTRO

SAMU 192 PRADO

RODOVIA PRADO ITAMARAJU QUADRA 17 LOTE 7 A 12, S/N Bairro: PORTAL DO PRADO

SMSPRADO

RODOVIA PRADO ITAMARAJU KM 01 LOTE 14, S/N Bairro: SAO SEBASTIAO

UBS 01 CENTRO

AVENIDA ITAMARAJU, S/N Bairro: CENTRO

UBS 02 SAO SEBASTIAO

AVENIDA WALDECK ORNELAS, S/N Bairro: SAO SEBASTIAO

UBS 03 SAO BRAS

AVENIDA WILSON ALVES DE SOUZA, S/N Bairro: SAO BRAS

UBS 04 GUARANI URBANA

AVENIDA JOSE CO. S/N Bairro: DISTRITO DE GUARANI

UBS 05 CUMURUXATIBA

RUA AMERICA A. S/N Bairro: CUMURUXATIBA

UBS 06 LUIS EDUARDO

RUA BENJAMIM MASCARENHAS, S/N Bairro: LUIS EDUARDO

UBS 07 SAO FRANCISCO VOLANTE

SAO FRANCISCO DE ASSIS, S/N Bairro: SAO FRANCISCO DE ASSIS

UBS 08 GUARANI RURAL

POVOADO DE GUARANI, S/N Bairro: GUARANI

UBS 09 PORTAL DO PRADO

AVENIDA MURITIBA, S/N Bairro: SAO BRAS

UBS 10 LIMEIRA VOLANTE

POVOADO DE GUARANI, S/N Bairro: POVOADO DE GUARANI

UBS 11 SAO SEBASTIAO

RUA BERNARDO LEAO BORGES, Nº 10 Bairro: SAO SEBASTIAO

UBS 12 SAO FRANCISCO

POVOADO DE SAO FRANCISCO DE ASSIS, S/N Bairro: SAO FRANCISCO DE ASSIS

UBS INDIGENA

ALDEIA ÁGUAS BELAS, S/N Bairro: ALDEIA ÁGUAS BELAS

UPA 24 HORAS PRADO

RODOVIA PRADO ITAMARAJU QUADRA 17 LOTE 7 A 12, S/N Bairro: PORTAL DO PRADO

VIEP PRADO

RODOVIA PRADO ITAMARAJU KM 01, S/N Bairro: SAO SEBASTIAO

VISA PRADO

RODOVIA PRADO ITAMARAJU KM 01, S/N Bairro: SAO SEBASTIAO

• ALCobaça**CAPS I**

AVENIDA ATLANTICA, Nº 11 Bairro: NOVELO

CENTRAL MUNICIPAL DE REDE DE FRIO DE ALCOBACA

PRACA SAO BERNARDO, Nº 330 Bairro: CENTRO

CENTRO DE ATENDIMENTO PARA ENFRENTAMENTO DA COVID 19 TIPO I

RUA CARAVELAS, Nº 194 Bairro: CAJARANA

CREALC CENTRAL DE REGULACAO DE ALCOBACA

RUA VILA PENA, Nº 238 Bairro: CENTRO

FARMACIA BASICA CAF

RUA VILA PENA, Nº 238 Bairro: CENTRO

PS CENTRO EDUCACIONAL INFANTIL MAE MITA

SAO JOSE, Nº 1 Bairro: SAO JOSE

PSF CANTA GALO

AVENIDA PRINCIPAL, S/N Bairro: CANTA GALO

PSF CAXANGA

RODOVIA ALCOBACA TEIXEIRA DE FREITAS, S/N Bairro: CAXANGA

PSF POUSO ALEGRE

RUA PRINCIPAL, S/N Bairro: POUSO ALEGRE

PSF PROJETO 4045

PRACA SETE DE SETEMBRO, S/N Bairro: PROJETO 4045

PSF SAO JOSE

AVENIDA ITANHEM, S/N Bairro: SAO JOSE

PSF SEDE 02

RUA TUBARAO, Nº 945 Bairro: FAROL

PSF SEDE 08

RUA MINAS GERAIS, S/N Bairro: PALMEIRAS

PSF TAQUARI

TAQUARI, Nº 1 Bairro: TAQUARI

SAMU 192 ALCOBACA

AVENIDA 7 DE SETEMBRO, S/N Bairro: CENTRO

SECRETARIA MUNICIPAL DE SAUDE DE ALCOBACA

RUA VILA PENA, Nº 238 Bairro: CENTRO

UNIDADE DE VIGILANCIA EM SAUDE

AVENIDA 7 DE SETEMBRO, S/N Bairro: CENTRO

UNIDADE MOVEL TERRESTRE DE ALCOBACA

RUA SANTA JULIANA FALCONIERE, Nº 1 Bairro: CAJARANA

• CARAVELAS**ACADEMIA DE SAUDE DE CARAVELAS**

RUA ANIBAL BENEVOLO, Nº 1 Bairro: CENTRO

CAF CENTRAL DE ABASTECIMENTO FARMACEUTICO

AVENIDA DAS PALMEIRAS, S/N Bairro: CENTRO

CAPS CENTRO DE ATENCAO PSICOSSOCIAL

AVENIDA DR SOCRATES RAMOS, S/N Bairro: TANCREDO NEVES

CENTRAL DE ABASTECIMENTO DE REDE DE FRIOS

RUA DAS PALMEIRAS, S/N Bairro: CENTRO

CENTRAL DE REGULACAO DE CARAVELAS

AVENIDA DAS PALMEIRAS, Nº 175 Bairro: NOVA COREIA

HOSPITAL MUNICIPAL DE CARAVELAS

RUA DA LIBERDADE, Nº 238 Bairro: NOVA COREIA

POLICLINICA MUNICIPAL DE CARAVELAS

RUA DA LIBERDADE, S/N Bairro: CENTRO

PSF 01 SEDE

PRACA DAS BANDEIRAS, Nº 01 Bairro: PALMEIRAS

PSF 02 SEDE

AV MINISTRO ADALICIO NOGUEIRA, S/N Bairro: TANCREDO NEVES

PSF 03 BARRA DE CARAVELAS

RUA JOAO 23, Nº 05 Bairro: POVOADO DA BARRA

PSF 04 JUERANA

RUA JOAO MUNIZ, S/N Bairro: POV. DE JUERANA

PSF 05 RANC ALEGREN TRIBUNA

RUA CASTELO BRANCO, Nº 01 Bairro: POV. RANCHO ALEGRE

PSF 06 ST ANT DE BARCELONA

RUA ISMAEL MELGAO, S/N Bairro: POVSTOANTBARCELO

PSF 07 PONTA DE AREIA

RUA SILVEIRA LOBO, Nº 66 Bairro: PONTA DE AREIA

PSF 08 NOVA TRIBUNA

RUA PRINCIPAL, S/N Bairro: NOVA TRIBUNA

PSF 09 SEDE

RUA TEOBALDO COSTA, S/N Bairro: CENTRO

SECRETARIA MUNICIPAL DE SAUDE DE CARAVELAS

RUA DAS PALMEIRA, N 1 Bairro: CENTRO

SINDICATO RURAL DE CARAVELAS

RUA MARECHAL DEODORO, Nº 58 Bairro: CENTRO

UNIDADE DE VIGILANCIA SANITARIA

AVENIDA DAS PALMEIRAS, Nº 168 Bairro: NOVA COREIA

UNIDADE MOVEI ODONTOLOGICO

AVENIDA DAS PALMEIRAS, Nº 168 Bairro: NOVA COREIA

VIATURA SAMU 192 CARAVELAS USB 07

AVENIDA ADALICIO NOGUEIRA, Nº 10 Bairro: NOVA COREIA

VIGILANCIA EPIDEMIOLOGICA

AVENIDA DAS PALMEIRAS, S/N Bairro: CENTRO

• MUCURI**CAF**

RUA ANTONIO CAMARA RIBEIRO, Nº 440 Bairro: CENTRO

CENTRAL DE REDE DE FRIO DE MUCURI

AVENIDA PEROBAS, S/N Bairro: MALVINAS

CENTRAL MUNICIPAL DE REGULACAO DE MUCURI

RUA CANARIAS, S/N Bairro: MALVINAS

CENTRO DE ATENCAO PSICOSSOCIAL DE ITABATA

RUA RONDONIA, S/N Bairro: CENTRO

CENTRO DE ATENCAO PSICOSSOCIAL DE MUCURI

RUA SAO JOSE, Nº 312 Bairro: CENTRO

CENTRO SAUDE ANDRE CASTRO

RUA OSCAR TEIXEIRA DE SIQUEIRA, Nº 401 Bairro: MALVINAS

CLÍNICA DE ESPECIALIDADES DE ITABATAN

AVENIDA RONDONIA, Nº 481 Bairro: CENTRO

CLÍNICA MÉDICA MUNICIPAL

RUA OSCAR TEIXEIRA DE SIQUEIRA, Nº 401 Bairro: MALVINAS

FARMACIA MUNICIPAL DE MUCURI

RUA ILHEUS, Nº 940 Bairro: CENTRO

POSTO DE SAUDE DE BELO CRUZEIRO

RUA PRINCIPAL, S/N Bairro: POV BELO CRUZEIRO

PSF ASSENTAMENTOS

AGROVILA PA PAULO FREIRE, S/N Bairro: ZONA RURAL

PSF DE 31 DE MARCO

POVOADO DE 31 DE MARCO, Nº 99 Bairro: POV DE 31 DE MARCO

PSF DE CRUZELANDIA

POVOADO DE CRUZELANDIA, Nº 99 Bairro: CRUZELANDIA

PSF DE IBIRANHEM

POVOADO DE IBIRANHEM, Nº 99 Bairro: POV DE IBIRANHEM

PSF DE TAQUARINHA

ANTONIO CARLOS MAGALHAES, S/N Bairro: CENTRO

PSF DO POR DO SOL

AVENIDA CENTRAL, S/N Bairro: BAHIA DO SOL

PSF GAZZINELANDIA

AVENIDA MARIETA GAZZINELLI, S/N Bairro: GAZZINELANDIA

PSF GAZZINELLANDIA II

AVENIDA ANDRE SOUZA CASTRO, S/N Bairro: TRIANGULO LEAL

PSF WALTHO GUERRA

AVENIDA RIO MUCURI, S/N Bairro: TRIANGULO LEAL

SAMU 192 MUCURI

AVENIDA BRASIL, S/N Bairro: CENTRO ITABATAN

SECRETARIA MUNICIPAL DE SAUDE

RUA CANARIAS, Nº 190 Bairro: MALVINAS

SERVICO DE ATENCAO ESPECIALIZADA DE MUCURI

AVENIDA RONDONIA, Nº 380 Bairro: CENTRO

UBS 001 GUSTAVO ANTUNES SAUDE

RUA ALMENARA, S/N Bairro: AROEIRA

UBS 007 ALMIR ZON

PRACA 2 DE JULHO, S/N Bairro: CENTRO

UBS 009 MARIETA DE AZEVEDO GAZINELLI

RUA R BARBOSA, S/N Bairro: CENTRO

UBS 010 AGENOR SOUZA LIMA

AVENIDA ESTADOS UNIDOS, S/N Bairro: CIDADE NOVA

UBS 001 GUSTAVO ANTUNES SAUDE

RUA ALMENARA, S/N Bairro: AROEIRA

UBS 007 ALMIR ZON

PRACA 2 DE JULHO, S/N Bairro: CENTRO

UBS 009 MARIETA DE AZEVEDO GAZINELLI

RUA R BARBOSA, S/N Bairro: CENTRO

UBS 010 AGENOR SOUZA LIMA

AVENIDA ESTADOS UNIDOS, S/N Bairro: CIDADE NOVA

UBS 014 CALIFORNIA

AVENIDA COCA COLA, S/N Bairro: JARDIM CALIFORNIA

UPA UNIDADE DE PRONTO ATENDIMENTO DE MUCURI

AVENIDA CENTRAL, S/N Bairro: TRILHA DO SOL

VIGILANCIA EPIDEMIOLOGICA DE MUCURI

AVENIDA PEROBAS, S/N Bairro: MALVINAS

VIGILANCIA SANITARIA DE MUCURI

AVENIDA PEROBAS, S/N Bairro: MALVINAS

• **MEDEIROS NETO**

CAF FARMACIA BASICA DE MEDEIROS NETO

RUA ANGELO XAVIER, S/N Bairro: CENTRO

CAPS I CENTRO DE ATENCAO PSICOSSOCIAL

AVENIDA ARACI ALVES PINTO, Bairro: ULDURICO PINTO

CEM CENTRO DE ESPECIALIDADES MÉDICAS

RUA JUVENAL AUGUSTO SANTOS, S/N Bairro: PLANALTO II

CENTRAL DE ABASTECIMENTO DE REDE DE FRIOS

RUA JUVENAL AUGUSTO DOS SANTOS, Nº1 Bairro: PLANALTO II

CENTRAL DE REGULACAO

RUA JUVENAL AUGUSTO DOS SANTOS, S/N Bairro: PLANALTO I

CEO CENTRO DE ESPECIALIDADES ODONTOLÓGICAS

RUA DR ANTONIO COELHO LIMA, S/N Bairro: PLANALTO I

HOSPITAL MUNICIPAL DE MEDEIROS NETO

RUA DAMAZIO RODRIGUES DA SILVA, S/N Bairro: PLANALTO I

LABORATORIO MUNICIPAL DE MEDEIROS NETO

RUA DR ANTONIO COELHO LIMA, S/N Bairro: PLANALTO I

LABORATORIO REGIONAL DE PROTESES DENTARIAS DE MEDEIROS NETO

RUA TAL, Nº 1 Bairro: CENTRO

NIR ITUPEVA

R PRINCIPAL, Nº 16 Bairro: CENTRO

NIR NOVA LIDICE

R PRINCIPAL, Nº 140 Bairro: NOVA LIDICE

POSTO DE SAUDE DA AGROVILA PANORAMA

RUA PRINCIPAL, Nº 208 Bairro: CENTRO

POSTO DE SAUDE DE JURACITABA

POVOADO DE JURACITABA, Nº 56 Bairro: JURACITABA

POSTO DE SAUDE DE NOVA ZELANDIA

POVOADO DE NOVA ZELANDIA, S/N Bairro: NOVA ZELANDIA

POSTO DE SAUDE DE SANTA LUZIA DO NORTE

POVOADO DE SANTA LUZIA DO NORTE, Nº 14 Bairro: SANTA LUZIA DO NORTE

POSTO DE SAUDE DE VILA MUTUM

POVOADO DE VILA MUTUM, Nº 85 Bairro: VILA MUTUM

PSF I NEWTON FARIAS

AVENIDA ARACI A PINTO, S/N Bairro: MUTIRAO CASAS POPULAR

PSF II ADAUTO ASSIS

PRACA APARECIDA, Nº 566 Bairro: APARECIDA

PSF III RENATO VIANA GUIMARAES

RUA NANUQUE, Nº 426 Bairro: SAO BERNARDO

PSF IV DIOCLECIO LUCAS

RUA ISAC SANTOS LIMA, S/N Bairro: SAO JORGE

PSF IX ELISIA DE JESUS SILVA

RUA SOLON BARRERO, S/N Bairro: CAPIXABA

PSF V DU MOURA

RUA SAO JOSE, Nº 138 Bairro: SAO BERNARDO

PSF VI NOVA LIDICE

PRACA DEOLIZANO RODRIGUES, Nº 563 Bairro: NOVA LIDICE

PSF VII RURAL

RUA PRINCIPAL, Nº 1 Bairro: ÁGUA LIMPA

PSF VIII LINDEMBERG RODRIGUES ITUPEVA

DISTRITO DE ITUPEVA, Nº 222 Bairro: CENTRO

SAMU 192 MEDEIROS NETO

AVENIDA ARACI ALVES PINTO, S/N Bairro: ULDURICO PINTO

SECRETARIA MUNICIPAL DE SAUDE

RUA JUVENAL AUGUSTO SANTOS, S/N Bairro: PLANALTO II

UIR UNIDADE INTEGRADA DE REABILITACAO

RUA ANTONIO FONSECA, Nº 28 Bairro: CENTRO

UNIDADE DE ATENDIMENTO DOMICILIAR

RUA JUVENAL AUGUSTO SANTOS, S/N Bairro: PLANALTO II

VIGILANCIA SANITARIA

RUA NEWTON FARIAS, Nº 143 Bairro: CENTRO

• LAJEDÃO**FARMACIA BASICA MUNICIPAL DE LAJEDAO**

AVENIDA GETULIO VARGAS, S/N Bairro: CENTRO

POSTO DE SAUDE DE POSTO PANTERA

RUA PRINCIPAL, Nº 25 Bairro: POSTO PANTERA

POSTO DE SAUDE DE VILA BETINHO

RUA JOSE DUARTE, S/N Bairro: VILA BETINHO

PSF 01 DE LAJEDAO

AV GETULIO VARGAS, Nº 99 Bairro: CENTRO

PSF 02 DE LAJEDAO

AVENIDA GETULIO VARGAS, S/N Bairro: CENTRO

SAMU DE LAJEDAO

AVENIDA GETULIO VARGAS, S/N Bairro: CENTRO

• IBIRAPUÃ

CENTRO DE ATENDIMENTO PARA ENFRENTAMENTO AO NOVO CORONAVIRUS

PRACA, S/N Bairro: CENTRO

CENTRO ODONTOLOGICO

PRACA GERALDO CHACARA, Nº 105 Bairro: CENTRO

FARMACIA BASICA

RUA SANTO ANTONIO, S/N Bairro: CENTRO

POSTO DE SAUDE DE VILA CAPIXABA

ESTRADA IBIRAPUA X NANUQUE, S/N Bairro: DISTRITO

POSTO DE SAUDE DE VILA JUAZEIRO

PRACA UNICA VILA JUAZEIRO DIST IBIRAPUA, S/N Bairro: DISTRITO

SAMU 192 SERVICO DE ATENDIMENTO MOVEL DE URGENCIA

AV GOV LOMANTO JR, S/N Bairro: BRASILIA

UNIDADE DE SAUDE DA FAMILIA I MARIA TANIA ARAUJO

RUA ITAPOA, S/N Bairro: CENTRO

UNIDADE DE SAUDE DA FAMILIA II JOSE COSTA VIEIRA

RUA LARANJEIRAS, Nº 10 Bairro: CENTRO

UNIDADE DE SAUDE DA FAMILIA III DISTRITO E ZONA RURAL

VILA PORTELA E PROXIMIDADES, S/N Bairro: DISTRITO

UNIDADE DE SAUDE DA FAMILIA IV JORGE LUIS CORTES MESQUITA

RUA NOVO HORIZONTE, S/N Bairro: TONI PINTO

UNIDADE MOVEL ODONTOLOGICA

RUA SANTO ANTONIO, S/N Bairro: CENTRO

• VEREDA

POSTO DE SAUDE DE CENTENARIO

RUA PRINCIPAL, S/N Bairro: POV. CENTENARIO

POSTO DE SAUDE DE SAO JOSE DE VEREDA

RUA PRINCIPAL, S/N Bairro: POV SAO J DE VERED

PSF I ANIBAL ALVES DE OLIVEIRA

RUA PRINCIPAL, S/N Bairro: CENTRO

PSF III ADELIA ROSA GALVAO

RUA PRINCIPAL, S/N Bairro: CENTRO

VIGILANCIA EPIDEMIOLOGICA DE VEREDA

AV EUJACIO SIMOES, Nº 26 Bairro: CENTRO

VIGILANCIA SANITARIA DE VEREDA

AVENIDA EUJACIO SIMOES, S/N Bairro: CENTRO

NTE-08**• CAATIBA**

CRAS - Praça João Santos, nº 157, Centro. Contato: (77) 3430-2463.

CONSELHO TUTELAR - Av. Francisco Viana, nº 14, Centro. Contatos: (77) 98848-0005 / (77) 98806-7145.

HOSPITAL MUNICIPAL DE CAATIBA - Rua Gérson Sales, s/n, Centro. Contato: (77) 3430-2197.

UNIDADE DE SAÚDE DA FAMÍLIA MADALENA DE ALMEIDA SERRA PELADA - Povoado de Serra Pelada, nº 100, Vale.

UNIDADE DE SAÚDE DA FAMÍLIA JAILTON MATOS - Rua Nova, nº 1, Bairro Novo.

UNIDADE DE SAÚDE DA FAMÍLIA NESTOR AVELINO DE SOUZA - Rua Principal, nº 1, Derba.

POSTO DE SAÚDE PÉ DA LADEIRA - Fazenda Pé de Ladeira, nº 100, Vale.

• FIRMINO ALVES

CRAS - Praça Pompílio Céó, s/n, Centro. Contatos: (73) 3623-2134 / E-mail: smescv@hotmail.com.

CONSELHO TUTELAR - Travessa Manoel Novaes, nº 12, Centro. Contatos: (73) 98169-6996 / E-mail: conselhotutelardefirminoalves@hotmail.com.

UNIDADE DE SAÚDE DA FAMÍLIA LEONOR PAIVA SOUSA - Praça 27 de Julho, nº 413-289, Centro.

UNIDADE DE SAÚDE DA FAMÍLIA SEDE - Av. Itabuna, nº 454, Centro.

UNIDADE DE SAÚDE DA FAMÍLIA FRANCISCO DOS SANTOS - Rua A, nº 101, Cidade Nova.

UNIDADE DE SAÚDE DA FAMÍLIA FRANCELINA ANDRADE CUNHA - Fazenda Campo Formoso, s/n, Zona Rural. Contato: (73) 3623-2153.

• IBICUÍ

CRAS - Rua Cely Arruda, s/n, Centro. Contatos: (73) 3272-2293/ 98112-5313 / E-mail: cras.ibicui@gmail.com

CONSELHO TUTELAR - Rua Roberto Barbosa de Andrade, s/n, Centro. Contatos: (73) 3272-2782/ 98231-2479 / E-mail: conselhotutelar.ibicui@gmail.com.

CAPS - Rua do Meio, s/n, Bom jardim. Contato: (73) 98231-2479.

HOSPITAL MATERNIDADE ANITA RODRIGUES LEAL - Rua Artur Pires, 10, Centro. Contato: (73) 3272-2360

UNIDADE DE SAÚDE DA FAMÍLIA DR. WANDERLEY FRAGA LIMA - Rua Geovane Dantas de Sousa, nº 50, Tancredo Neves. Contatos: (73) 3272-2294.

UNIDADE DE SAÚDE DA FAMÍLIA MARILÉLIA BENICIO SANTANA - Travessa São Pedro, nº 10, Centro. Contato: (73) 3272-2294.

CENTRO DE SAÚDE DE IBICUÍ - Travessa São Pedro, s/n, Centro.

UNIDADE DE SAÚDE DA FAMÍLIA DR. PAULO CÉSAR SANTANA ANDRADE - Rua José Rodrigues de Moraes, s/n, Guarani.

UNIDADE DE SAÚDE DA FAMÍLIA ABEL CORNÉLIO DE MORAIS FILHO - Rua Roberto Marinho, s/n, José Lima.

UNIDADE DE SAÚDE DA FAMÍLIA ANTÔNIO CARLOS KALIL DOURADO - Praça Valvi Malta Veiga, nº 10, Centro.

UNIDADE DE SAÚDE DA FAMÍLIA VALDOFREDO SOUSA CARMO - Praça Santa Terezinha, s/n, Centro.

UNIDADE DE SAÚDE DA FAMÍLIA FRANCISCO DE ALMEIDA - Fazenda Cajueiro, S/N, Zona Rural.

• IGUAÍ

CRAS CASA DAS FAMÍLIAS - Rua Iracy, s/n, Centro. Contatos: (73) 3271-2249 / E-mail: crasiguai2018@gmail.com.

CRAS IBIPORANGA - Rua do Buri, s/n, Centro. Contatos: (73) 98808-9474 / E-mail: crasibiporanga@hotmail.com.

CREAS - Rua Zacarias Matos, s/n, Leonel Matos. Contatos: (73) 98847-2608 / E-mail: creasiguai@hotmail.com

CONSELHO TUTELAR - Rua Presidente Dutra, s/n, Centro. Contatos: (73)3271-2110 / E-mail: conselhotutelariguai@hotmail.com.

CAPS DR. JAILTON MATOS - Rua Iraci, s/n, Centro. Contato: (77) 3271-2320/2040.

HOSPITAL MANOEL MARTINS DE SOUZA - Av. Eduardo Gomes, nº 22, Centro. Contato: (73) 3271-2136.

UNIDADE DE SAÚDE DA FAMÍLIA IGUAIBI - Distrito de Iguaiibi, s/n, Centro.

POSTO DE SAÚDE RIACHÃO DO CAMBIRIBA - Fazenda Riachão do Cambiriba, s/n, Distrito.

POSTO DE SAÚDE PONTO CHIC - Distrito de Ponto Chic, s/n, Centro.

CENTRO DE SAÚDE MANOEL NOVAIS - Rua Dr. Ezequiel Batista, s/n, Marinho Freitas.
Contato: (73) 3271-2515.

UNIDADE DE SAÚDE DA FAMÍLIA PALMEIRINHA - Distrito de Palmeira, s/n, Centro.

POSTO DE SAÚDE RIO PRETO - Fazenda Rio do Meio Rio Preto, s/n, Distrito.

POSTO DE SAÚDE DE IBIPORANGA - Distrito Ibiporanga, s/n, Centro.

POSTO DE SAÚDE DA FAMÍLIA 03 - Rua Arlindo Pires, s/n, Netanias Alves Veiga.

UNIDADE DE SAÚDE DA FAMÍLIA DR. ALMIR FERREIRA - Rua Ezequiel Batista, s/n, Centro.

UNIDADE DE SAÚDE DA FAMÍLIA 01 - Loteamento Marinho Freitas Neto, s/n, Marinho Freitas.

UNIDADE DE SAÚDE DA FAMÍLIA ALTAMIRA - Distrito de Altamira, s/n, Centro.

• ITAMBÉ

CRAS FELIPE ACHY - Rua Capitão Veloso, Felipe Achy. Contatos: (77) 3432-1687 / E-mail: cras_felipeachy@hotmail.com.

CRAS SIDNEY PEREIRA DE ALMEIDA - Rua Minas Gerais, s/n, Sidney Almeida. Contatos: (77) 3432-1321 / E-mail: crasbnsidney@outlook.com.

CRAS HILDETE BRITO - Rua Alterives Maciel, nº 363, José Gusmão de Brito. Contatos: (77) 3432-1004 / E-mail: crashildetebrito@gmail.com.

CREAS MARIA FELIX (NANUCA) - Rua Almirante Barroso, s/n, Bela Vista. Contatos: (77) 99206-1339/ (77) 3432-1074.

CONSELHO TUTELAR - Rua Gilberto Viana, nº 29. Contatos: (77) 3432-1221/ (77) 99973-8494.

HOSPITAL SÃO SEBASTIÃO - Av. Mal Dutra, nº 229, Centro. Contato: (77) 3432-1220.

SANTA CASA DE MISERICÓRDIA DE ITAMBÉ - Rua Josefina Ferraz, nº 244-346, Centro.
Contato: (77) 3423-1220.

CENTRO DE ATENÇÃO PSICOSSOCIAL DE ITAMBÉ CAPS I - Av. Getúlio Vargas, nº 855, Agenor Novais. Contato: (77) 3432-8320.

SAMU 192 - Rua Rogaciano Nolasco, s/n, Centro. Contato: (77) 3432-8310.

UNIDADE DE SAÚDE DA FAMÍLIA DR. JORGE DE SOUSA HEINE - Av. Macarani, s/n, Sidney Pereira.

UNIDADE DE SAÚDE DA FAMÍLIA VALTER VILARINHO - Rua João Mangabeira, nº 57, Centro.

UNIDADE DE SAÚDE DA FAMÍLIA GERUSA SANTOS ALVES - Rua Alterives Maciel, nº 363, Bela Vista.

UNIDADE MÓVEL - Av. João Durval Carneiro, s/n, Humberto Lopes.

UNIDADE DE SAÚDE DA FAMÍLIA JOSÉ RUCAS ACHY - Rua Macarani, s/n, Catolezinho.

UNIDADE DE SAÚDE DA FAMÍLIA FELIPE ACHY - Rua Capitão Veloso, s/n, Felipe Achy.
Contato: (77) 3432-1682.

CENTRO DE SAÚDE CORIOLANO JOSÉ FAGUNDES - Av. João Durval Carneiro, s/n, Humberto Lopes. Contato: (77) 3432-8316.

• ITAPETINGA

CREAS - Rua Itambé, nº 226, Bairro Camacã. Contatos: (77) 3261-9416 / E-mail: creasreferencia@yahoo.com.br.

CONSELHO TUTELAR - Rua Salvador, nº 247, Bairro Camacã. Contatos: (77) 3261-3604; Plantão: (77) 98132-8504.

CRAS NOVA ITAPETINGA - Rua Guanabara, s/n, Clodoaldo Costa (CSU). Contatos: (77) 3261-4375 / E-mail: crascsu.nova@gmail.com.

CRAS VILA RIACHÃO - Av. Rosa Riachão, nº 910, Vila Riachão. Contatos: (77) 3261-3747 / E-mail: vilariachaocras@gmail.com.

CRAS AMÉRICO NOGUEIRA - Rua Aroldo Teixeira, nº 215, Quintas do Morumbi. Contato: (77) 3261-5327 / E-mail: crasamericonogueira@yahoo.com.

CRAS VILA ISABEL - Rua Belmonte, nº 197, Vila Isabel. Contatos: (77) 3261-2405 / E-mail: crasvilaisabel2017@hotmail.com.

CENTRO DE REFERÊNCIA DA MULHER (CRM) - Rua Góes Calmon, nº 57, Centro. Contato: (77) 3261-1951.

CENTRO DE ATENÇÃO PSICOSSOCIAL CAPS II - Rua Espírito Santo, nº 60, Clerolândia. Contato: (77) 3261-7927.

CENTRO DE ATENÇÃO PSICOSSOCIAL DE ÁLCOOL E DROGAS CAPS AD - Rua Morumbi I, s/n, Morumbi.

HOSPITAL CRISTO REDENTOR - Av. Cinquentenário, nº 560, Morumbi. Contato: (77) 3262-3261.

UNIDADE DE PRONTO ATENDIMENTO (UPA) – 24 HORAS/SAMU 192 - Av. Gerson de Oliveira, s/n, Nova Itapetinga.

POSTO DE SAÚDE JOSÉ MENDONÇA LUNA (PALMARES) - Praça Central, s/n, Centro.

UNIDADE DE SAÚDE DA FAMÍLIA ORFÍSIA ANDRADE - Rua Antônio Riachão, s/n, São Francisco. Contato: (77) 3261-8776.

UNIDADE DE SAÚDE DA FAMÍLIA DR. AGNALDO AGUIAR - Av. Vasco da Gama, s/n, Primavera.

UNIDADE DE SAÚDE DA FAMÍLIA ARNALDO TEIXEIRA - Rua 12 de Dezembro, s/n, Residencial 12 de Dezembro.

UBS GUILHERME DIAS II - Rua Macarani, s/n, Camacã. Contato: (77) 3261-8766/8765.

UNIDADE DE SAÚDE DA FAMÍLIA DR. JOSÉ SOBRINHO - Rua Ulisses Guimarães, nº 100, Ecosane.

UNIDADE DE SAÚDE DE BANDEIRA DO COLÔNIA II - Rua Clemente Mariano, s/n, Centro.

CENTRO DE SAÚDE JOSÉ MENDONÇA LUNA - Av. Gerson de Oliveira, s/n, Nova Itapetinga.
Contato: (77) 3261-1701.

UNIDADE DE SAÚDE DA FAMÍLIA VILA ISABEL - Rua Júlio Santos, s/n, Vila Isabel. Contato: (77) 3261-1386.

UNIDADE DE SAÚDE DA FAMÍLIA VILA ROSA - Rua Rosa Riachão, s/n, Vila Riachão. Contato: (77) 3261-8300.

UNIDADE DE SAÚDE DA FAMÍLIA QUINTAS DO SUL - Av. Álvaro Nascimento, nº 30, Quintas do Morumbi.

UNIDADE DE SAÚDE DA FAMÍLIA NOVA ITAPETINGA - Praça José Luna, s/n, Nova Itapetinga.

UNIDADE DE SAÚDE DA FAMÍLIA DR. ROBERTO SANTOS - Rua Jerônimo Dórea, s/n, Vila Riachão.

UNIDADE DE SAÚDE DA FAMÍLIA OTÁVIO CAMÕES - Rua Nid Dutra Amorim, nº 52, Clodoaldo Costa.

UNIDADE DE SAÚDE DA FAMÍLIA CASAS POPULARES - Av. Gerson de Oliveira, s/n, Nova Itapetinga.

UNIDADE DE SAÚDE DA FAMÍLIA CLODOALDO COSTA - Rua Samuel Dias, s/n, Clodoaldo Costa.

UNIDADE DE SAÚDE DA FAMÍLIA BANDEIRA DO COLÔNIA - Praça Central, s/n – Centro.

UNIDADE DE SAÚDE DA FAMÍLIA DR. IDALÉCIO ANDRADE - Av. Álvaro Nascimento, s/n, Américo Nogueira.

NÚCLEO AMPLIADO DE SAÚDE DA FAMÍLIA E ATENÇÃO BÁSICA - Av. Pompílio Espinheira, nº 322, Centro.

• ITARANTIM

CRAS - Travessa Edward de Brito Landi, s/n, Presidente Médici. Contatos: (73) 3266-2180/
(73) 98117-4862.

CONSELHO TUTELAR - Avenida Tancredo Neves, nº 176, Nova Esperança. Contato: (73) 98108-7513.

CAPS I - Avenida Flamboiantes, nº 92, Nova Esperança. Contato: (73) 3266-2175.

HOSPITAL REGIONAL DE ITARANTIM - Rua Maria Quitéria, s/n, Centro. Contato: (73) 3266-2276.

UNIDADE DE SAÚDE DA FAMÍLIA ITARANTIM - Rua Manoel Novaes, nº 1, Centro. Contato: (73) 3266-2110.

UNIDADE DE SAÚDE DA FAMÍLIA EDVALSON GONÇALVES - Rua Joaquim Pessoa, nº 1, Centro.

CENTRO DE SAÚDE EZEQUIEL BATISTA - Rua João Pessoa, s/n, Centro.

UNIDADE DE SAÚDE DA FAMÍLIA CAJAZEIRAS - Rodovia Itapetinga, s/n, Cajazeiras.

• ITARANTIM

CRAS - Rua Etelvino Prates, s/n, Aparecida. Contatos: (73) 3265-1313 / E-mail: sds.itororo@outlook.com.

CREAS - Praça Eujácio Simões, nº 47, Centro. Contatos: (73) 3265-1828 / E-mail: sds.itororo@outlook.com.

CONSELHO TUTELAR - Rua Rui Barbosa, nº 1.105, Centro. Contatos: (73) 3265-1229/1669/1251; (73) 98113-5334 / E-mail: conselhotutelardetototo@hotmail.com.

CAPS PASÁRGADA - Rua Q, s/n, Loteamento Parque Rio Colônia.

SAMU 192 BASE DESCENTRALIZADA ITORORÓ - Rua 2 de Julho, s/n, Centro.

FUNDAÇÃO HOSPITAL E MATERNIDADE DE ITORORÓ - Rua José Patrocínio, s/n, Centro. Contato: (73) 3265-2146.

UNIDADE DE SAÚDE DA FAMÍLIA DR. OLÍMPIO ALELUIA - Rua Sílvio Benício, s/n, Distrito Rio do Meio. Contato: (73) 3265-1911.

UNIDADE DE SAÚDE DA FAMÍLIA EURICO ARAÚJO - Rua Q, s/n, Loteamento Sinval Palmeira.

CENTRO DE SAÚDE MANOEL RODRIGUES SANTOS - Travessa Landulfo Alves, nº 44, Centro. Contato: (73) 3265-1103.

UNIDADE DE SAÚDE DA FAMÍLIA DR. RUY COSTA - Rua Rui Barbosa, nº 451, Colônia. Contato: (73) 3265-1430.

UNIDADE DE SAÚDE DA FAMÍLIA ALCEBÍADES CUNHA - Loteamento Sinval Palmeira, nº 251, Urbis.

UNIDADE DE SAÚDE DA FAMÍLIA JOSÉ FERNANDO ARAGÃO - Rua José do Patrocínio, nº 13, Centro.

UNIDADE DE SAÚDE DA FAMÍLIA JONAS OLIVEIRA - Rua Barão do Rio Branco, s/n, Distrito Itati.

• MACARANI

CRAS - Rua Encruzilhada, nº 1, Centro. Contatos: (77) 3274-2121 / E-mail: crasmacarani@hotmail.com.

CONSELHO TUTELAR - Rua José Rico, nº 6, Centro. Contatos: (77) 3274-2194 / E-mail: conselhomacarani@yahoo.com.br.

CAPS - Praça Rodrigues Fernandes, nº 229, Centro. Contato: (77) 3274-2165.

NASF - Rua Duque de Caxias, nº 229, Centro. Contato: (77) 3274-2608.

SAMU 192 - Rodovia Macarani-Itapetinga, s/n, KM 0. Contato: (77) 3274-2974.

HOSPITAL SÃO PEDRO - Rodovia Macarani - Itapetinga, s/n. Contato: (77) 3274-2165.

POSTO DE SAÚDE DE VILA DAS GRAÇAS - Distrito de Vila das Graças, s/n, Vila das Graças.

UNIDADE DE SAÚDE DA FAMÍLIA HERMES JOSÉ MUNIZ - Rua São José, nº 35, Centro.

UNIDADE DE SAÚDE DA FAMÍLIA LANDULFO FERNANDES DE SOUSA - Rua Rui Barbosa, nº 229, Centro.

UNIDADE DE SAÚDE DA FAMÍLIA ERMITA PESSOA - Rua Arlindo Barbosa, nº 47, Marjorie Parque.

CENTRO DE SAÚDE DR. WILSON VIEIRA DANTAS - Rua Rui Barbosa, nº 229, Centro.

UNIDADE DE SAÚDE DA FAMÍLIA DR. JOÃO BOSCO SIMONASSI DAMASCENO - Praça Joaquim Pacheco Macêdo Neto, s/n, Benito Gama.

POSTO DE SAÚDE DE VILA ISABEL - Distrito de Vila Isabel, s/n, Vila Isabel.

UNIDADE DE SAÚDE DA FAMÍLIA JOSÉ BALTHAZAR DA SILVEIRA - Rua Isabel Fernandes, s/n, Sobral Bentes.

• MAIQUINIQUE

CRAS - Praça Lomanto Júnior, nº 38, Centro. Contatos: (77) 3275-2179 / E-mail: maiquiniquesocial@hotmail.com.

CONSELHO TUTELAR - Rua Luiz Rodrigues Silva, s/n, Centro. Contatos: (77) 99192-1813 / E-mail: c.tutelarmaiquinique@globomail.com.

HOSPITAL MUNICIPAL DE MAIQUINIQUE - Rua Maria Daia Almeida, s/n, União Operária. Contato: (77) 3275-2200.

UNIDADE BÁSICA DE SAÚDE WILSON VIEIRA DANTAS MISTA - Praça da Bandeira, s/n, Centro.

UNIDADE DE SAÚDE DA FAMÍLIA CLAUDIONOR COELHO DOS SANTOS - Rua Potiraguá, nº 2, Bela Vista.

• NOVA CANAÃ

CRAS - Rua Antônio Rodrigues, s/n, Daniel Matos. Contato: (73) 98867-3177.

CREAS - Rua Job Matos, s/n, Florestal. Contato: (73) 98819-6395.

CONSELHO TUTELAR - Rua do Escadão, s/n, Centro. Contatos: (73) 98863-7395 / E-mail: conselhotutelar_nc@hotmail.com.

CAPS I - Rua Manoel Novais, s/n, Centro. Contatos: (73) 3207-2661/3207-2275.

HOSPITAL EDMIR SOUZA COSTA - Praça Leovegildo dos Santos Matos, nº 31, Centro. Contato: (73) 3207-2182.

UNIDADE DE SAÚDE DA MULHER EDNALVA A. DE OLIVEIRA - Rua A, s/n, Oseas de Andrade Vieira. Contato: (73) 3207-2683.

UNIDADE DE SAÚDE DA FAMÍLIA JOSÉ BRUNO DOS SANTOS - Povoado Riacho do Clemente, s/n, Centro.

UNIDADE DE SAÚDE DA FAMÍLIA EM DIRETOR - Povoado do Diretor, nº 5, Povoado Diretor.

UNIDADE DE SAÚDE DA FAMÍLIA OTÁVIO BARRETO DA SILVA - Povoado Serra do Capa Bode, s/n, Serra do Capa Bode.

CENTRO DE SAÚDE JESIMIEL NORBERTO DA SILVA - Praça Paulo Costa, s/n, Florestal.

UNIDADE DE SAÚDE DA FAMÍLIA VELEDA P. NASCIMENTO - Rua Cosme Cândido da Silva, s/n, Oseas de Andrade.

UNIDADE DE SAÚDE DA FAMÍLIA JOVELINO HORA ALMEIDA - Povoado de Itajaí, s/n, Centro.

UNIDADE DE SAÚDE DA FAMÍLIA VALDEMAR ANDRADE NASCIMENTO - Rua Jesiel Norberto da Silva, s/n, Centro.

• POTIRAGUÁ

CRAS - Rua Antônio Gonçalves, nº 1, Centro. Contatos: (73) 3285-2056/ 98145-7011 / E-mail: assistenciasocial.potiragua@hotmail.com.

CONSELHO TUTELAR - Rua Ademar Menezes, nº 240, Centro. Contatos: (73) 98133-3021 / E-mail: conselhotutelar.potiragua@hotmail.com.

HOSPITAL E MATERNIDADE DE POTIRAGUÁ - Rua Tranquilina Ferraz, nº 1, Joaquim Sales. Contato: (73) 3285-2140.

UNIDADE DE SAÚDE DA FAMÍLIA ALTO DA COLINA - Rua Sírio Brige, s/n, Alto da Colina.

UNIDADE DE SAÚDE DA FAMÍLIA EZEQUIEL BATISTA - Rua Canavieiras, nº 200, Centro.

CENTRO DE SAÚDE SANTA TEREZINHA - Av. Itapetinga, 91, Centro. Contato: (73) 3285-2170.

UNIDADE DE SAÚDE DA FAMÍLIA ITAIMBÉ - Rua Paraíso, nº 1, Distrito de Itaimbé.

• SANTA CRUZ DA VITÓRIA

CRAS - Rua Antônio José Farias Sobrinho, nº 1, Mariete Macêdo. Contatos: (73) 3627-2311/ 98236-3000 / E-mail: secassistenciascv@hotmail.com.

CREAS - Av. Getúlio Vargas, nº 260, Santo Antônio. Contatos: (73) 3627-2055/ (73) 98171-3495 / E-mail: secassistenciascv@hotmail.com.

CONSELHO TUTELAR - Rua J. J. Seabra, nº 120, Centro. Contato: (73) 98170-0651.

UNIDADE DE SAÚDE DA FAMÍLIA MARIA GONZAGA - Rua Plínio Salgado, s/n, Ubaldino Brandão. Contato: (73) 3627-2018.

UNIDADE DE SAÚDE DR. NELSON BARROS - Av. Getúlio Vargas, nº 208, Centro.

UNIDADE DE SAÚDE DA FAMÍLIA VILA NOVA - Praça Gervásio Santana, nº 1, Vila Nova.

• AMARGOSA

CONSELHO TUTELAR

Logradouro: Praça Dr. Hélio Neves da Rocha, S/N, Centro CEP: 45300-000

Telefone: (75) 3634-3977 Celular: (75) 8196-0424

E-mail: conselhotutelar@amargosa.ba.gov.br

Horário: 8:00 às 18:00

CAPS JORGE SALLES:

Rua Narcisio Muniz, S/N, Centro CEP: 45300000

Fone: (75)36343918

CRAS:

Rua B N 31- Santa Rita CEP 45300-000

Contato: 75 3634 1913

cras@amargosa.ba.gov.br

CREAS

Rua Marquês de Herval, N 365 – Centro. CEP 45300-000

Contato: Contato: 75 3634 1913

Hospital Geral Hospital Municipal

Telefone: 75 3634-3573

Av. Dr. Aloísio Borges, S/N - Santa Rita, Amargosa – BA

CENTRO DE APOIO A SAÚDE DA FAMÍLIA

Rua Dr. Aloísio Borges, N 335 CEP: 45300000 - Santa Rita - Amargosa – BA

Telefone: 7536343918

UNIDADE DE SAÚDE DA FAMÍLIA JEQUITIBÁ

Rua Otávio Mangabeira, N 20 CEP: 45300000 - Centro – Amargosa

Telefone: (75)36343918

UNIDADE DE SAÚDE DA FAMÍLIA DIÓGENES SAMPAIO

Rua São José, N 40 CEP: 45300000 - Diógenes Sampaio - Amargosa – BA

Contato: smsamargosa@gmail.com

UNIDADE DE SAÚDE DA FAMÍLIA SUCUPIRA

Rua do Gravatá, S/N, CEP: 45300000 - Santa Rita - Amargosa – BA

Telefone: 7536343918

UNIDADE DE SAÚDE DA FAMÍLIA CORTA MÃO

Praça Dom João Nilton, S/N, CEP: 45300000 - Corta Mão - Amargosa – BA

Telefone: (75) 36349040

UNIDADE DE SAÚDE DA FAMÍLIA CENTRAL

Rua Otávio Mangabeira, S/N, CEP: 45300000 - Centro - Amargosa – BA

Telefone: 7536343571

UNIDADE DE SAÚDE DA FAMÍLIA CATIARA ESPAÇO VERDE

Loteamento Cidade Jardim, S/N, CEP: 45300000 - Catiara - Amargosa - BA

Telefone: 7536343918

UNIDADE DE SAÚDE DA FAMÍLIA ALTO DA BOA VISTA

Rua Alto da Bela Vista, N 15 CEP: 45300000 - Santa Rita - Amargosa – BA
Telefone: 7536343918

UNIDADE DE SAÚDE DA FAMÍLIA JAQUEIRA

Cond. Vivendas das Jaqueiras, S/N, CEP: 45300000 - Centro - Amargosa – BA
Telefone: (75) 36343918

Unidade de Saúde da Família Santa Rita

Rua Manoel Guimarães Passos, N 50, Praça Constantino CEP: 45300000 - Santa Rita
- Amargosa – BA
Telefone: (75) 36343918

POLICLÍNICA MUNICIPAL DE AMARGOSA

Avenida Lomanto Júnior, S/N, CEP: 45300000 - Centro - Amargosa – BA
Telefone: (75)36342531

• BREJÕES

CONSELHO TUTELAR

Logradouro: Rua Barão do Rio Branco, S/N, Centro CEP: 45325-000
Telefone: (75) 3654-2158 Celular: (75) 8200-5919
E-mail: conselhotutelarbrejoes@hotmail.com
Horário: 8:00 às 17:00, com intervalo
Quem pode ser atendido: crianças e adolescentes em situação de vulnerabilidade ou risco a saúde física/emocional

CRAS:

Rua St Antônio Cjaiba, N100 Km 100. CEP:45325000
Contato: (75) 3654 2140
Quem pode ser atendido: famílias e pessoas que estão em situação de risco social ou que tiveram seus direitos retidos ou violados

HOSPITAL MUNICIPAL JOÃO CJAÍBA:

Tv. Milton Galvão, S/N - CENTRO, Brejões - BA, 45325-000
Telefone: (75) 3654-2260

UNIDADE DE SAÚDE DA FAMÍLIA DR GILSON MANOEL FONSECA

Fazenda Pau Ferro, S/N, CEP: 45325000 - Zona Rural - Brejões – BA
Telefone: (75) 36542260

UNIDADE DE SAÚDE DA FAMÍLIA EROTILDES RIBEIRO NOVAES

Rua da Torre, S/N, CEP: 45325000 - Povoado do Km100 - Brejões - BA
Telefone: (75) 36542260

UNIDADE DE SAÚDE DA FAMÍLIA SILVÉRIO JOSÉ SANTANA

Loteamento Altino Pinto, N 01, CEP: 45325000 - Centro - Brejões – BA
Telefone: (75) 36542260

UNIDADE DE SAÚDE DA FAMÍLIA EURIDES DA SILVA OLIVEIRA

Rua Coronel João Vaz, N 120, CEP: 45325000 - Centro - Brejões – BA
Telefone: (75) 3654 2260

UNIDADE DE SAÚDE DA FAMÍLIA EDVALDO FERREIRA DE SOUZA

Praça João Baiano, S/N, CEP: 45325000 - Centro - Brejões – BA
Telefone: (75)36542260

• CRAVOLÂNDIA

CONSELHO TUTELAR

Logradouro: Praça Lomanto Júnior, S/N, Centro CEP: 45330-000

E-mail: conselhotutelardecravolandia@hotmail.com

Horário: 8:00 às 18:00

CRAS:

Rua Lomanto Júnior, S/N, Centro CEP:45330000

Contato: 73 3545 2249

HOSPITAL MUNICIPAL DE CRAVOLÂNDIA:

Praça Lomanto Júnior, S/N, Centro, Cravolândia - BA, 45330-000

Telefone: (73) 3545-2249

UNIDADE DE SAÚDE DA FAMÍLIA HERMES FRANCISCO

Lot. Carlos Alberto Argolo, N 01, CEP: 45330000 - Centro - Cravolândia – BA

Telefone: (73) 35561227

UNIDADE DE SAÚDE DA FAMÍLIA VESPASIANO SANTOS

Povoado de Ilha formosa, S/N, CEP: 45330000 - Zona Rural - Cravolândia – BA

Telefone: 7335452249

UNIDADE DE SAÚDE DA FAMÍLIA AMADO JACINTO DOS SANTOS

Rua Alcides Jose de Souza, S/N, CEP: 45330000 - Centro - Cravolândia – BA

Telefone: 7335452249

• ELÍSIO MEDRADO

CONSELHO TUTELAR

Rua Vitorino Peixoto Central da Cidadania, N 2 Bairro: Centro CEP: 45305-000

Telefone: (75) 3649-2113 r. 31 / 3649-2158

E-mail: conselhotutelar.em@hotmail.com

Horário: 8:00 às 17:00

CRAS:

Casa Da Família Dona Mena

Rua Vitorino Peixoto, N 20, Centro, Elísio Medrado – BA – CEP: 45305000

Contato CRAS: (75) 3649 2113

HOSPITAL MUNICIPAL MARIA LAPA

R. Nossa Sra. de Fátima, N 01 - Centro, Elísio Medrado - BA, 45305-000

Telefone: (75)3649-2129

CENTRO DE SAÚDE MÁRCIA CARNEIRO MECCIA

Rua Nossa Senhora de Fátima, S/N, CEP: 45305000 - Centro - Elísio Medrado – BA

Telefone: (75) 36492129

• IRAJUBA

CONSELHO TUTELAR

Rua Antônio Nunes Moreno, S/N, Centro CEP: 45360-000

Horário: 8:00 às 17:00.

Telefone: (73) 3548 2147

CAPS I DE IRAJUBA

Praça Marinho Santos, N 161 Bairro: Centro, CEP: 45370000

Contato: (73) 3548-2129

CRAS:

Rua Castro Alves, S/N, Centro, CEP:45370000

Contato: (73) 3548 2147

HOSPITAL MUNICIPAL SANTO ANTÔNIO

R. Damião Vieira, S/N, Centro, Irajuba - BA, 45370-000

Telefone: (73) 3548-2147

UNIDADE DE SAÚDE DA FAMÍLIA JOSÉ MARIA NETO KM 70

Rua Margem do Rio, S/N, CEP: 45370000 - Km 70 - Irajuba – BA

Telefone: (73) 35482129

UNIDADE DE SAÚDE DA FAMÍLIA BOA VISTA

Rua da Boa Vista, S/N, CEP: 45370000 - Boa Vista - Irajuba – BA

Telefone: (73) 35482180

UNIDADE DE SAÚDE DA FAMÍLIA SEDE

Rua Piratininga, S/N, CEP: 45370000 - Centro - Irajuba – BA

Telefone: (73) 35482147

UNIDADE DE SAÚDE DA FAMÍLIA ALFREDO VIEIRA

Rua do Posto, S/N, CEP: 45370000 - Ipauate - Irajuba – BA

Telefone: (73) 35482129

• ITAQUARA

CONSELHO TUTELAR

Praça Barbosa de Sousa, S/N, Centro CEP: 45340-000

Telefone: (73) 3543-2110 Celular: (73) 8857-5699

E-mail: conselhotutelar.itaquara@yahoo.com.br

Horário: 8:00 às 17:00

CRAS:

Rua Goes Calmon, S/N, Centro, CEP: 45340000

Contato: 73 3543 2110

HOSPITAL MUNICIPAL DE ITAQUARA

Contato: (73) 3534 2149

Rua da Matriz, N 127

UNIDADE DE SAÚDE DA FAMÍLIA BELA MIRA

Loteamento Agenor Araújo, S/N, CEP: 45340000 - Centro - Itaquara – BA

Telefone: (73) 3543 2114

UNIDADE DE SAÚDE DA FAMÍLIA DE ITAQUARA

Loteamento Jardim Europa, S/N, CEP: 45340000 - Centro - Itaquara – BA

Contato: scnesitaquara@gmail.com.br

• ITIRUÇU

CONSELHO TUTELAR

Rua Galdino Oliveira, S/N, Itiruçu CEP: 45350-000

Telefone: (73) 3538-1297

E-mail: conselhotutelar2008deitirucu@hotmail.com

Horário: 8:00 às 18:00

CRAS:

Rua Galdino Oliveira, S/N - Itiruçu CEP:45350000

Contato: (73) 3538 1297

HOSPITAL MUNICIPAL DE ITIRUÇU

R. Genésio Mota, N 115, Itiruçu - BA, 45350-000

Telefone: (73) 3538-1310

UNIDADE DE SAÚDE DA FAMÍLIA GERALDO CERQUEIRA

Vila Geraldo Cerqueira, S/N, CEP: 45.350-000 - Povoado - Itiruçu – BA

Contato: smsitirucu@ig.com.br

UNIDADE DE SAÚDE DA FAMÍLIA PROFESSOR MAGALHÃES NETO

Rua Pedro Ribeiro, N 120, Zona Urbana, CEP: 45350000 - Centro - Itiruçu – BA

Contato: smsitirucu@ig.com.br

UNIDADE DE SAÚDE DA FAMÍLIA DE UBAPUÇU

Povoado de Ubapuçu, S/N, CEP: 45350000 - Ubapuçu - Itiruçu – BA

Contato: smsitirucu@ig.com.br

UNIDADE DE SAÚDE DA FAMÍLIA JOÃO BATISTA

Rua Antônio Cardoso, S/N, CEP: 45350000 - Tancredo Neves - Itiruçu – BA

Contato: smsitirucu@ig.com.br

UNIDADE DE SAÚDE DA FAMÍLIA RUBENS COSTA AMARAL

Rua Adolfo Elias de Andrade, CEP: 45350000 - Dr Antenor Rua Costa - Itiruçu – BA

Contato: smsitirucu@ig.com.br

• JAGUAQUARA

CONSELHO TUTELAR

Rua Coronel Durval de Matos, N 266 Bairro: Centro CEP: 45343-000

Telefone: (73) 3534-2324

E-mail: conselhotutelardejaguaquara@hotmail.com

Horário: 8:00 às 18:00

CAPS HERMINIO MARCELINO DOS SANTOS:

Av Aloísio de Castro, S/N Bairro: Muritiba. CEP: 45345000

Fone: (73) 3534-2110

CRAS:

Rua Vitorino Fernandes, N 302, Casca - CEP:45345000

Contato: 73 3534 24 28

CREAS PROFA. NILZETE NATÁLIA

Rua da Lagoa, N 69, Centro, – CEP:45345000

Contato: (73) 3534 2768

HOSPITAL MUNICIPAL DE JAGUAQUARA

Av. Pio XII - Muritiba, Jaguaquara - BA, 45345-000

Telefone (73) 3534-1210

CENTRO DE SAÚDE DE JAGUAQUARA

Rua José Eufrásio de Souza, S/N, S/N CEP: 45345000 - Muritiba - Jaguaquara – BA

Telefone: 7335342588|

UNIDADE DE SAÚDE DA FAMÍLIA JORGE AMADO

Rua Padre Alberico M. S/N, Pavilhão A CEP: 45345000 - São Jorge - Jaguaquara – BA

Telefone: (73) 534-1557

UNIDADE DE SAÚDE DA FAMÍLIA JOSÉ MARIA FONTENELLE

Loteamento Nova Jaguaquara, s/n, CEP: 45345000 - Nova Jaguaquara

Telefone: (73) 3534-1592

UNIDADE DE SAÚDE DA FAMÍLIA JOSÉ JOAQUIM TOSTA LIMA

Rua Padre Alberico M., S/N, Pavilhão B, CEP: 45345000 - São Jorge - Jaguaquara – BA

Telefone: (73) 5342323

UNIDADE DE SAÚDE DA FAMÍLIA DR. TACIANO F DE PAULA CAMPOS

Av Portugal, S/N, Pavilhão A CEP: 45345000 - Entroncamento - Jaguaquara – BA

Telefone: (73) 3530-1196

• JIQUIRIÇA

CRAS:

Loteamento Flamboyants, N 01. Bairro do Centro. CEP:45470000

Contato: 75 3651 2229

CONSELHO TUTELAR

Praça Dom Florêncio, S/N, Centro CEP: 45470-000
Celular: (75) 8825-2481 E-mail: ctutelarjiqui@hotmail.com
Horário: 08:00 às 17:00

HOSPITAL E MATERNIDADE JÚLIA MAIA

Telefone: (75)3651-2223
Rua Coronel Vicente, Centro, N 148.

UNIDADE DE SAÚDE DA FAMÍLIA ANTÔNIO SALES DE SANTANA

Loteamento Pindoba, S/N, CEP: 45470000 - Pindoba - Jiquiriça – BA
Telefone: 7536512223

UNIDADE DE SAÚDE DA FAMÍLIA DR ROBERTO ELISÁRIO

Rua Coronel Vicente, N 120, CEP: 45470000 - Centro - Jiquiriça – BA
Telefone: (75) 3651-2223

UNIDADE DE SAÚDE DA FAMÍLIA JOÃO DE ALMEIDA SAMPAIO

Rua das Malvinas, S/N, CEP: 45470000 - Centro - Jiquiriça – BA
Telefone: (75) 3651-2223

• **LAFAIETE COUTINHO**

CONSELHO TUTELAR

Logradouro: Rua Felinto Souza, S/N, Centro CEP: 45215-000
Telefone: (73) 3541-2144
E-mail: conselhotutelar_lc@yahoo.com.br
Horário: 8:00 às 17:00

CRAS:

Rua São Roque, S/N, Centro, CEP:45215000
Contato: (73) 3541 2142

UNIDADE DE SAÚDE DA FAMÍLIA MARIBONDO

Loteamento José BARRETO, S/N, CEP: 45215000 - Centro - Lafaiete Coutinho – BA
Telefone: (73) 3541-2155

UNIDADE DE SAÚDE DA FAMÍLIA DR CARLOS SILVEIRA ANDRADE

Rua Assemiro M de Andrade, S/N, CEP: 45215000 - Centro - Lafaiete Coutinho – BA
Telefone: (73) 3541-2155

• **LAJEDO DO TABOCAL**

CRAS:

Rua Antônio Fernandes Souza, S/N, Pitubinha - CEP:45365000
Contato: 73 3556 1227

CONSELHO TUTELAR

Rua Manoel Honorato dos Santos, N 104 Bairro: Centro CEP: 45365-000

Telefone: (73) 3556-1369

E-mail: conselhotutelarlagtabocal@hotmail.com

Horário: 8:00 às 18:00

HOSPITAL MALVARO VASCONCELOS FAGUNDES

Telefone: (73) 35561225

Rua Estádio Fagundão, S/N - Alvondia, Lajedo do Tabocal - BA, 45365-000

UNIDADE DE SAÚDE DA FAMÍLIA JOÃO ALMEIDA PASSOS

Povoado do São Pedro, S/N, CEP: 45365000 - Centro - Lajedo do Tabocal – BA

Telefone: (73) 3556-1227

UNIDADE DE SAÚDE DA FAMÍLIA JUCA NERI

Rua Silvino Ramos da Paixão, S/N, CEP: 45365000 - Luiz Eduardo - L do Tabocal – BA

Telefone: (73) 3556- 1256.

UNIDADE DE SAÚDE DA FAMÍLIA DR ELIEZER MENDES

Praça Matheus Nunes, S/N, CEP: 45365000 - Peixe - Lajedo do Tabocal – BA

Telefone: (73) 3556-1127

UNIDADE DE SAÚDE DA FAMÍLIA DR ANTENOR R COSTA

Rua Manoel Honorato, S/N, CEP: 45365000 - Centro - Lajedo do Tabocal – BA

Telefone: (73) 3556-1127

• LAJE

CONSELHO TUTELAR

Praça da Matriz, S/N, Centro CEP: 45490-000

Telefone: (75) 3662-2284

E-mail: conselhotutelarlaje@hotmail.com

Horário: 8:00 às 17:00

CAPS ALMIR PEIXOTO:

AV Luís Eduardo Magalhães. S/N Bairro: Centro, CEP: 45490000

Fone: (75) 3662-2164

CRAS:

Rua da Linha do Calabar, S/N, Calabar – CEP:45490000

Contato: 75 3662 2033

CREAS

Rua Leonel Brito, S/N

Contato: 75 3662 2602

HOSPITAL DE LAJE

R. Monsenhor Valter, N 109, Laje - BA, 45490-000

Telefone: (75) 3662-2067

UNIDADE DE SAÚDE DA FAMÍLIA LEONILIA SAMPAIO DE ALMEIDA

Rua Leonel Brito, S/N, CEP: 45490000 - Centro - Laje – BA

Telefone: (75) 3662-2244

UNIDADE DE SAÚDE DA FAMÍLIA URCISINIO PINTO DE QUEIROZ

Vila de Engenheiro Pontes, S/N, CEP: 45490000 - Zona Rural - Laje – BA

Contato: secsaudelaje@yahoo.com.br

UNIDADE DE SAÚDE DA FAMÍLIA DR ANTÔNIO VIDAL DOS SANTOS

Praça Lomanto Júnior, S/N, CEP: 45490000 - Centro - Laje – BA

Contato: secsaudelaje@yahoo.com.br

• **MARACÁS**

CONSELHO TUTELAR

Praça Adevaldo Meira, S/N, Centro CEP: 45360-000

E-mail: conselhotutelardemaracas@hotmail.com

Horário: 8:00 às 17:30

CAPS I DE MARACÁS:

Rua Frutuoso Cerqueira, S/N, Centro CEP: 45360000

Contato: saudemaracas@terra.com.br

CRAS:

Rua Direitos Humanos, N 56. Bairro: Irmã Dulce - CEP:45360000

Contato: (73) 3533 2719

CREAS

Av. Dr. João Pessoa, S/N, Bairro: Centro. CEP: 45.360.000

Contato: (73) 3533 2163

UNIDADE DE SAÚDE DA FAMÍLIA NAIR MORBECK

Praça Adevaldo Meira, S/N, CEP: 45360000 - Centro - Maracás – BA

Contato: fundosaudemaracas2013@gmail.com

UNIDADE DE SAÚDE DA FAMÍLIA IRMÃ DULCE

Avenida Elvira Silva Meira, S/N, CEP: 45360000 - Irmã Dulce - Maracás – BA

Telefone: (73) 3533-2753

UNIDADE DE SAÚDE DA FAMÍLIA JOÃO CELESTINO

Povoado porto Alegre, s/n, CEP: 45360000 - Porto Alegre - Maracás – BA

Telefone: (73) 3533-3690

• **MILAGRES**

CRAS:

Avenida Conrado Menezes, S/N, Centro CEP:45315000

Contato: 75 3545 1814

CONSELHO TUTELAR

Logradouro: Av. Santo Antônio, 390 Bairro: Centro CEP: 45315-000

Telefone: (75) 3545-1143

Horário: 8:00 às 17:00

CREAS

Av. João Leal Sales, S/N

Contato: 75 3545 1814

HOSPITAL MUNICIPAL OTTO ALENCAR

Rua Conrado Menezes Silva no Bairro R Conrado Menezes Silva

Telefone: (75) 3545-2068

UNIDADE DE SAÚDE DA FAMÍLIA CIDADE NOVA

Av Conrado Menezes, S/N, CEP: 45315000 - Casas Populares - Milagres – BA

Telefone: (75) 35452097

UNIDADE DE SAÚDE DA FAMÍLIA SAÚDE E RECONHECIMENTO

Avenida João Leal Sales, s/n, CEP: 45315000 - Centro - Milagres – BA

Telefone: (75) 3545-2101

UNIDADE DE SAÚDE DA FAMÍLIA SAÚDE E CONFIANÇA

Praça Otaviano Teles Barreto, S/N, CEP: 45315000 - Centro - Milagres – BA

Telefone: (75) 3545-1777

• **MUTUÍPE**

CONSELHO TUTELAR

Praça Góes Calmon, S/N, Centro CEP: 45480-000

Telefone: (75) 3635-1758 Celular: (75) 8819-8557

E-mail: ctmutuipeba@hotmail.com

Horário: 8:00 às 17:00

CAPS ANTÔNIO FELIPE EVANGELISTA NETO:

Rua José Tomas Do Nascimento, N 121. Bairro: Centro. Cep: 45480000

Telefone: (75) 36351028

CRAS:

Rua Itaquara, N. 92. Bairro: Cajazeira. CEP: 45480000

Contato: 75 3635 2133

CREAS

Av Beira Rio, 60, Centro CEP:45480000

Contato: 75 3635 1969

HOSPITAL CLÉIA REBOUÇAS

R. Crispiniano Marquês, S/N, Centro, Mutuípe - BA, 45480-000

Telefone: (75) 3635-2541

CREAS

Av Beira Rio, 60, Centro CEP:45480000

Contato: 75 3635 1969

HOSPITAL CLÉIA REBOUÇAS

R. Crispiniano Marquês, S/N, Centro, Mutuípe - BA, 45480-000

Telefone: (75) 3635-2541

UNIDADE DE SAÚDE DA FAMÍLIA JOANA SANTOS ROCHA

Praça Góes Calmon, S/N, CEP: 45480000 - Centro - Mutuípe – BA

Contato: saudemutuipe@ig.com.br

UNIDADE DE SAÚDE DA FAMÍLIA ANTÔNIA RIBEIRO LEAL

Travessa Santo Antônio, S/N, CEP: 45480000 - Santo Antônio - Mutuípe – BA

Telefone: (75) 3635-2134

UNIDADE DE SAÚDE DA FAMÍLIA MOISÉS GONÇALVES DE OLIVEIRA

Rua Dr Crispiniano Marques, S/N, CEP: 45480000 - Centro - Mutuípe – BA

Telefone: (75) 3635-2134

UNIDADE DE SAÚDE DA FAMÍLIA HONÓRIO FERNANDES DA SILVA

Rua São Felipe, S/N, CEP: 45480000 - Cajazeira - Mutuípe – BA

Telefone: (75) 3635-2134

• NOVA ITARANA

CONSELHO TUTELAR

Conselho Tutelar de Nova Itarana Logradouro: Rua Primeiro de Junho, N 127

Bairro: Centro CEP: 45390-000

E-mail: conselhotutelarnovaitarana@hotmail.com

Horário: 8:00 às 15:00

CRAS:

Rua Tiradentes, S/N, Centro – Nova Itarana – BA – CEP:45390000

Contato: 73 3546 2108

UNIDADE DE SAÚDE DA FAMÍLIA EDEZIO VAZ ANDRADE

Rua do Campo, S/N, CEP: 45390000 - Centro - Nova Itarana – BA

Telefone: (73) 3546-2029

UNIDADE DE SAÚDE DA FAMÍLIA OLÍMPIO FERREIRA MOTA

Localidade do barro, S/N, CEP: 45390000 - Zona Rural - Nova Itarana – BA

Telefone: (73) 3546-2105

• PLANALTINO

CRAS:

Endereço: Avenida Antônio Carlos Magalhães, S/N, Centro. CEP:45375000

Contato: (73) 3544 2313

CONSELHO TUTELAR

Logradouro: Av. Castro Alves, S/N, Centro CEP: 45375-000

Telefone: (73) 3544-2347

E-mail: conselhotutelardeplanaltino@gmail.com

Horário: 8:00 às 18:00

CRAS:

Endereço: Avenida Antônio Carlos Magalhães, S/N, Centro. CEP:45375000

Contato: (73) 3544 2313

CENTRO DE SAÚDE DE PLANALTINO

Av André Magalhães, N 235, Centro.

Telefone: (73) 3544-2313

UNIDADE DE SAÚDE DA FAMÍLIA PROF. J.M. MAGALHÃES NETO

Av Salvador Luciano, S/N, CEP: 45375000 - Waldomiro Borges - Planaltino – BA

Contato: fmsplanaltino2011@gmail.com

• SANTA INÊS

CONSELHO TUTELAR

Rua Barbosa de Souza, S/N, Bairro: Centro CEP: 45320-000

E-mail: ctsantainesba@hotmail.com

Horário: 8:00 às 18:00

CRAS:

Rua Ademir Alves, N 79 – Centro - CEP:45320000

Contato: (73) 3536 1991

HOSPITAL E MATERNIDADE MARIA LEANDRA

R. Alto da Boa Vista, N 2, Santa Inês - BA, 45320-000

Contato: (73) 3536-1546

UNIDADE DE SAÚDE DA FAMÍLIA ODORICO B. MARCHI

Rua Dilson Galvão, s/n, CEP: 45320000 - Centro - Santa Inês – BA

Telefone: (73) 35361523

UNIDADE DE SAÚDE DA FAMÍLIA MARIA RONDON

Rua 21 de Janeiro, S/N, CEP: 45320000 - Centro - Santa Inês – BA

Telefone: (73) 3536-1523

UNIDADE DE SAÚDE DA FAMÍLIA DR CARLOS CAJAZEIRA

Rua 25 de Dezembro, S/N, CEP: 45320000 - Centro - Santa Inês – BA

Telefone: (73) 3536-1523

UNIDADE DE SAÚDE DA FAMÍLIA DRA ABIGAIL FEITOSA

Rua Antônio Marcelino, S/N, CEP: 45320000 - Centro - Santa Inês – BA

Telefone: (73) 3536-1201

• SÃO MIGUEL DAS MATAS

CONSELHO TUTELAR

Logradouro: Rua Cônego Pompilho, S/N, Centro CEP: 44580-000

Horário: 8:00 às 17:00

CRAS:

Rua Agapito Quadro, S/N. Centro - CEP:4458000

Contato: (75) 3676 2320

HOSPITAL UNIÃO COMUNITÁRIA DOS MÉDICOS

Endereço: Praça Ademario Vilas Boas, N 1. Centro.

Telefone: (75)36762109

UNIDADE DE SAÚDE DA FAMÍLIA MANOEL JOVINO

Rua Dr José Gonçalves, S/N, CEP: 44580000 - Centro - São Miguel das Matas - BA

Contato: saude.saomiguel@hotmail.com

UNIDADE DE SAÚDE DA FAMÍLIA

Rua Dr José Gonçalves, S/N, CEP: 44580000 - Centro - São Miguel das Matas – BA

Telefone: (75) 3676-2347

• UBAÍRA

CONSELHO TUTELAR

Logradouro: Rua Emílio Ramos, S/N, Centro CEP: 45310-000

Telefone: (75) 3544-2021

E-mail: ctubaira@gmail.com

Horário: 8:00 às 18:00

CRAS:

Rua do Córrego, S/N – Córrego. CEP:45310000

Contato: 75 3544 2034

HOSPITAL DE UBAÍRA

R. do Hospital, N 55, 45310-000

Telefone: (75) 3544 21 02.

UNIDADE DE SAÚDE DA FAMÍLIA MARIA DA CONCEIÇÃO PEREIRA SOUZA

Rua Emídio Ramos, S/N, CEP: 45310000 - Areia de Cima - Ubaíra – BA

Telefone: (75) 3544-2034

UNIDADE DE SAÚDE DA FAMÍLIA JOÃO JOSÉ DE BRITO

Rua do Hospital, s/n, CEP: 45310000 - Centro - Ubaíra – BA

Telefone: (75) 3544-2034

UNIDADE DE SAÚDE DA FAMÍLIA MARIA MARGARIDA DE ANDRADE

Rua do Córrego, S/N, CEP: 45310000 - Córrego - Ubaíra – BA

Telefone: (75) 35442034

- **CAMPO ALEGRE DE LOURDES**

CAPS I

Endereço: Rua da Consolação, Centro – CEP: 47220000

Telefone: (74) 35332722

CREAS

Endereço: Rua Abílio Dias, Centro, Campo Alegre de Lourdes, BA, Brasil, 47220000, Telefone:(74) 3533 2143

E-mail: aiad.sagi@mds.gov.br**CRAS**

Endereço: Rua Gercino Coelho – Farinha Quente – CEP:47220000

Telefone: (74) 3533-2302

CONSELHO TUTELAR

Endereço: Prefeitura Avenida Sete de Setembro, s/n CEP: 47.220-000

Telefone: (74) 3533-2722

HOSPITAL MUNICIPAL

Endereço: Rua Coronel Lindolfo Dias, s/n, Pedro Alcântara - CEP: 47220000

Telefone: (74) 3533-2722

UNIDADE DE SAÚDE DE CAMPO ALEGRE DE LOURDES	R TANCREDO NEVES - CEP: 47220000	S/N	CENTRO
UNIDADE DE SAUDE DA FAMILIA RAIMUNDO DIAS DA SILVA	RUA DONA DEIJA	S/N	CENTRO
UNIDADE DE SAUDE DA FAMILIA DISTRITO PEIXE	DISTRITO PEIXE	S/N	ZONA RURAL
UNIDADE DE SAUDE DA FAMILIA LEVADA	RUA JOVITA RIBEIRO	S/N	LEVADA

UNIDADE DE SAUDE DA FAMILIA BARRA	POVOADO BARRA	S/N	ZONA RURAL
UNIDADE DE SAUDE DA FAMILIA LAGOA DA ONÇA	POVOADO LAGOA DA ONÇA	S/N	ZONA RURAL
UNIDADE DE SAUDE DA FAMILIA PEDRO ALCÂNTARA	RUA NILZA RUBENS	S/N	PEDRO ALCÂNTARA
UNIDADE DE SAUDE DA FAMILIA JIQUITAIA	POVOADO JIQUITAIA	S/N	JIQUITAIA
UNIDADE DE SAUDE DA FAMILIA TAPAGEM	POVOADO TAPAGEM	S/N	ZONA RURAL

• CANUDOS

CAPS I

Endereço: Av. Juracy Magalhães, 23 - Centro - CEP: 48840000

Telefone: (75)3274-1346

CREAS

Endereço: Avenida J/K, 0 – Centro - CEP: 48520000

Telefone: (75) 34942114

Email: aiad.sagi@mds.gov.br

CRAS

Endereço: Avenida Santos Dumont 0 CASA – Canudos / Bahia

Telefone: 0800 726 0101

CONSELHO TUTELAR

Endereço: Prefeitura Praça da Matriz, s/n, Centro - CEP: 48.520-000/BA

Telefones: (75) 3494-2722 ou 2164 Fax: 3494-2300

HOSPITAL MUNICIPAL GENÁRIO RABELO DE ALCÂNTARA

Endereço: Av. Henoque Canário, s/n - CEP: 48520000

Telefone: (75) 3494-2139

E-mail: mariadefatimalopescanarioserrao@yahoo.com

UNIDADE DE SAUDE DA FAMILIA PSF SEU DUDU	RUA IZAIAS CANÁRIO	S/N	CENTRO
UNIDADE DE SAUDE DA FAMILIA PSF MARIA GONCALVES DE CARVALHO	RUA DO AEROPORTO	S/N	AEROPORTO
UNID DE S DA FAMÍLIA PSF DE ROSÁRIO	POVOADO ROSARIO	S/N	ZONA RURAL
UNID DE SAUDE DA FAMILIA PSF NÚCLEO II	POVOADO NÚCLEO II 150	S/N	ZONA RURAL
UNIDADE DE SAÚDE DA FAMÍLIA PROGRAMA SAÚDE DA FAMÍLIA (PSF) BENDEGÓ	POVOADO DE BENDEGÓ S/N	S/N	ZONA RURAL
CEO - CENTRO DE SAÚDE DE CANUDOS	RUA IZAIAS CANARIO	S/N	CENTRO

• CASA NOVA**CAPS I**

Endereço: Rua Florisval Amorim, s/n – Centro 47300-000

Telefone da Secretaria Municipal: (74) 3536-2264 / 2263 / 1516

Email: pmcasanova@hotmail.com**CREAS**

Endereço: Quadra M, 5 – Casa, Centro - CEP: 47300000

Telefone: 0800 726 0101

Email: aiad.sagi@mds.gov.br**CRAS Álvaro Nunes Braga**

Endereço: Quadra X – 9 – Topol – Casa Nova – BA – CEP:47300000

Telefone: 0800 726 0101 / (74) 35361516

CONSELHO TUTELAR

Endereço: Praça Drº Gilson Viana, s/n Centro CEP: 47.300-/BA

Telefone: (74) -3536-1233/3536-2263

E-mail:conselhotutelarcasa@hotmail.com**HOSPITAL MUNICIPAL CASA NOVA**

Endereço: Rua A2, s/n, Centro - CEP: 47300000

Telefone: (74) 3536-2294

E-mail: saudecasanovabahia@gmail.com

UNIDADE DE SAUDE DA FAMILIA PSF CENTRO	QUADRA K	S/N	CENTRO
UNIDADE DE SAUDE DA FAMILIA PSF CESAR RIBEIRO DOS SANTOS BEM BOM	POVOADO BEM BOM	S/N	BEM BOM
UNIDADE DE SAUDE DA FAMILIA PSF COHAB NOVA	RUA PRINCIPAL	S/N	COHAB NOVA
UNIDADE DE SAUDE DA FAMILIA PSF FIRMINO RODRIGUES DE SOUZA LAGOA DOURADA	PRAÇA PRINCIPAL	S/N	ZONA RURAL
UNIDADE DE SAUDE DA FAMILIA PSF POÇO DE PEDRA	POV DE POÇO DE PEDRA	S/N	ZONA RURAL
UNIDADE DE SAUDE DA FAMILIA PSF VILA MASSU	PRAÇA DO CRUZEIRO	S/N	VILA MASSU
UNIDADE DE SAUDE DA FAMILIA PSF PAU A PIQUE	POV DE PAU A PIQUE	S/N	RURAL
UNIDADE DE SAUDE DA FAMILIA PSF VILA AZUL	QUADRA F	22	VILA AZUL

UNIDADE DE SAUDE DA FAMILIA PSF PACS	QUADRA Y	27	TOPOL
UNIDADE DE SAUDE DA FAMILIA PSF DE OURICURI	POV DE OURICURI	S/N	CASA NOVA
UNIDADE DE SAUDE DA FAMILIA PSF JOSÉ CÂNDIDO DA SILVA LAGO	RUA PRINCIPAL 01, CASA	S/N	LAGO
UNIDADE DE SAUDE DA FAMILIA PSF JEFERSON SANTOS SANTANA	PRAÇA DA IGREJA SANTANA SOBRADO	S/N	ZONA RURAL
UNIDADE DE SAUDE DA FAMILIA PSF RIACHO SOBRADO	POV RIACHO SOBRADO. PRAÇA DA IGREJA	S/N	ZONA RURAL
UNIDADE DE SAUDE DA FAMILIA PSF VILA SAO JOSE	RUA 04	10	VILA SÃO JOSÉ
UNIDADE DE SAUDE DA FAMILIA PSF SÃO LUIZ	POV SÃO LUIZ	S/N	ZONA RURAL

• CURAÇA

CAPS DOMINGOS RODRIGUES DOS SANTOS

Endereço: Av. Dr. Pedro Santos Torres, S/N, Centro - CEP: 48930000

Telefone: (74)35311123/ 3531-1120

CREAS

Endereço: Rua São Benedito, 0, Loteamento São Benedito - CEP: 48930000

Telefone: (74) 3531-1123

E-mail: creasdcuraca@hotmail.com

CRAS

Endereço: Rua Algaroba S/N, Agrovila, Projeto Pedra Branca - CEP:48930000

Telefone: 0800 726 0101

CRAS

Endereço: Rua Algaroba S/N, Agrovila, Projeto Pedra Branca - CEP:48930000

Telefone: 0800 726 0101

CONSELHO TUTELAR

Endereço: Praça Bom Jesus da Boa Morte - CEP:48.930-000

Telefone: (74)3531-1120 ou 1122 Ramal 118 3531-1586

E-mail: smascuraca@bol.com.br / socialcuraca@yahoo.com.br

HOSPITAL MUNICIPAL DE CURAÇÁ

Endereço: Av. Dr. Euvaldo Torres de Aquino, s/n, Centro, 48930000

Telefone: (74) 3531-1173

UNIDADE DE SAUDE DA FAMILIA DE RIACHO SECO 2	POVOADO RIACHO SECO	S/N	ZONA RURAL
POSTO DE SAUDE DE BARRO VERMELHO	DISTRITO DE BARRO VERMELHO	S/N	ZONA RURAL
UNIDADE DE SAÚDE DA FAMÍLIA PSF TUMBALALA ALONSO JOSÉ DA SILVA	MISSÃO VELHA	S/N	ZONA RURAL
UNIDADE DE SAÚDE DA FAMÍLIA PSF AGROVILA 6	AGROVILAS 6	S/N	ZONA RURAL
UNIDADE DE SAÚDE DA FAMÍLIA PSF NÚCLEO AGROVILAS	NÚCLEO PEDRA BRANCA	S/N	ZONA RURAL
UNIDADE DE ATENÇÃO À SAÚDE INDÍGENA	ATIKUM	S/N	ZONA RURAL
UNIDADE DE SAÚDE DA FAMÍLIA PSF BAMBUÍ	RUA DA IGREJA	S/N	LOT SALVADOR P LIMA
UNIDADE DE SAÚDE DA FAMÍLIA PSF DE CURAÇÁ	RUA CAPIM GROSSO	S/N	CENTRO

UNIDADE DE SAÚDE DA FAMÍLIA PSF DE CURAÇÁ 2	TRAVESSA MATOS	JOÃO	100	CENTRO
UNIDADE DE SAÚDE DA FAMÍLIA PSF DE PATAMUTÉ	DISTRITO PATAMUTÉ	DE	S/N	ZONA RURAL
UNIDADE DE SAÚDE DA FAMÍLIA PSF LOTEAMENTO ADOLFO VIANA DE CASTRO	RUA PARAÍBA		20	LOT. ADOLFO VIANA DE CASTRO
UNIDADE DE SAÚDE DA FAMÍLIA PSF DE SACO DA CANOA	POVOADO SACO DA CANOA		S/N	ZONA RURAL
UNIDADE DE SAÚDE DA FAMÍLIA PSF DE POÇO DE FORA	DISTRITO DE POÇO DE FORA			ZONA RURAL
UNIDADE DE SAUDE DA FAMILIA DE MUNDO NOVO	DISTRITO DE MUNDO NOVO		S/N	ZONA RURAL

• CURAÇÁ

CAPS

Endereço: Rua 2 Nº 251, Bairro Alto da Maravilha
Telefone: 0800 726 0101

CAPS i

Endereço: Rua Aracaju, nº 08, Dom Thomaz
Telefone: (74) 3611-2766

CAPS AD

Endereço: Avenida Antônio Carlos Magalhães, nº 997, Country Club
Telefone: (74) 3611-3493

CREAS

Endereço: R. Argentina, 42 - Coréia, Juazeiro - BA, 48904-450
Telefones: (74) 3612-1632 0800 284 7033

CRAS Malhada da Areia

Endereço: Praça da Juventude, bairro Malhada da Areia.
Telefone: (74) 3612-1564

CRAS Tabuleiro

Endereço: Rua Edson Bezerra – 85 – Tabuleiro – Juazeiro – BA – CEP:48906000
Telefone: (74) 3614-1625 0800 726 0101.

CRAS João Paulo II

Endereço: Quadra 19 – 0 – João Paulo II – Juazeiro – BA – CEP:48900000
Telefone: (74) 3611-2212 / 0800 726 0101

CRAS Quidé

Endereço: Av Nossa Senhora Do Nazaré, 5 – Quidé, Juazeiro – BA – CEP:48901300
Telefone: (74) 3611-3058

CRAS Itaberaba

Endereço: Rua Misael Aguilar – 20 – Itaberaba – Juazeiro – BA – CEP:48907688
Telefone: (74) 3613-1703

Centro POP

Endereço: R. João Paulo I, 6 - Country Club, Juazeiro - BA, 48902-310
Telefones: (74) 3611-7119 0800 707 2003
E-mail: centro.pop@juazeiro.ba.gov.br

CONSELHO TUTELAR

Endereço: Rua Marechal Floriano Peixoto, 78, Centro, 48904-050
Telefone: (74) 3612-6425 (74) 9198-1304
E-mail: conselhotutelar@juazeiro.ba.gov.br

POLICLÍNICA MUNICIPAL DE JUAZEIRO

Endereço: R. Oscar Ribeiro, 185-251 - Centro, Juazeiro - BA, 48904-090
Telefone: (74) 99148-1458

POLICLÍNICA REGIONAL DE JUAZEIRO

Endereço: Av. São João - Piranga, Juazeiro - BA, 48900-098

HOSPITAL DA CRIANÇA DE JUAZEIRO

Endereço: RUA José Petitinga, 516, Santo Antônio CEP: 48903010

PROMATRE DE JUAZEIRO

Endereço: Praça Barão Do Rio Branco, 22, Centro, Cep: 48903400

HOSPITAL REGIONAL DE JUAZEIRO

Endereço: Travessa Do Hospital, S/N, Santo Antonio, Cep: 48903060
Telefone: (74) 3612- 7808 / 5625 / 1441 / 4144

USF SAO GERALDO	RUA DAS CASTANHOLAS, 39, JARDIM UNIVERSITÁRIO, CEP: 48904060
USF CAIC	RUA CRISTALINA, S/N, ARGEMIRO, CEP: 48901090

USF CAPIM DE RAIZ	DISTRITO DE SALITRE, S/N, SALITRE, CEP: 48903400
USF JOSE ARAUJO DE SOUZA	QUADRA 12 A, S/N, JOÃO PAULO II, CEP: 48900130
USF ALTO DA ALIANCA	RUA NOVA ESPERANCA, S/N, ALTO DA ALIANCA, CEP: 48907620
USF JOAO XXIII	PRACA JOAO XXIII, S/N, JOÃO XXIII, CEP: 48900300
USF NOVO ENCONTRO	AV ELIZEU MARTINS DO NASCIMENTO, S/N, NOVO ENCONTRO, CEP: 48903400
USF CSU I	ROD LOMANTO JÚNIOR, S/N, CASTELO BRANCO, CEP: 48903400
USF ALTO DO CRUZEIRO	RUA 06, 402, ALTO DO CRUZEIRO, CEP: 48900440
USF MANDACARU I e II	PROJETO DE IRRIGAÇÃO DE MANDACARU, S/N, PROJ MANDACARU, CEP: 48903400
USF MANIÇOBA I e II JATOBÁ	RUA DA PRAÇA, S/N, DIST MANIÇOBA I, CEP: 48903400
USF QUIDÉ	RUA DA CAIXA, S/N, QUIDÉ, CEP: 48901200
USF ABÓBORAS	PRAÇA HERMENEGILDO FERREIRA NETO, S/N, DIST DE ABÓBORAS, CEP: 48903400
USF CARNAIBA DO SERTAO	RUA DO COMERCIO, S/N, SEM BAIRRO, CEP: 48903400
USF ITAMOTINGA	RUA MANOEL DANTAS, S/N, ITAMOTINGA, CEP: 48903400
USF PINHÕES LAGOA DO BOI	TRAVESSA DA UNIDADE, S/N, DISTRITO DE PINHÕES, CEP: 48903400

USF CURACA NH1 NH2 NH3	RUA DO MEIO, S/N, PROJETO CURACA, CEP: 48903400
USF JOAO ARAUJO MOREIRA MUSSAMBÊ	TV SÃO MIGUEL, S/N, MUSSAMBÊ, CEP: 48902050
USF DOM JOSÉ RODRIGUES	AVENIDA ALFA, 02, DOM JOSÉ RODRIGUES, CEP: 48909000
USF ITABERABA	AV SAO FRANCISCO, S/N, ITABERABA, CEP: 48907670
USF ERASMO MENEZES SERAFIM ARGEMIRO	AV CRISTALINA, S/N, CODEVASF, CEP: 48903400
USF JOÃO PAULO II JOSÉ CARLOS TANURY	RUA DA LIBERDADE, 16, JOÃO PAULO II, CEP: 48908340
USF ALTO DA MARAVILHA	RUA 03, 186, ALTO DA MARAVILHA, CEP: 48904580
USF TABULEIRO	AV DAS ALGAROBAS, S/N, TABULEIRO, CEP: 48903400
USF PIRANGA	RUA LAFAYETE COUTINHO, S/N, PIRANGA, CEP: 48900160
USF JUREMAL MASSAROCA	RUA DO POSTO, S/N, DISTRITO DE JUREMAL, CEP: 48903400
USF LAGOA DO SALITRE	DISTRITO LAGOA DO SALITRE, S/N, DISTRITO DE JUNCO, CEP: 48903400
USF GOIABEIRA JUNCO	DISTRITO DO JUNCO, S/N, JUAZEIRO, CEP: 48903400
USF CENTRO DE SAUDE III	CARMELA DUTRA, S/N, ANGARI, CEP: 48905010
FUNDACAO PIO XII	TRAVESSA SÃO MIGUEL, S/N, SANTO ANTONIO, CEP: 48903045

USF VILA JACARÉ	RUA ALFREDO NUNES DE OLIVEIRA, S/N, OLARIAS, CEP: 48905230
USF CAMPOS	SITIO SAO JOSE FAZENDA CAMPOS, S/N, FAZENDA, CEP: 48904060
USF PENHA JARDIM VITÓRIA	RUA CAMPOS SALES, S/N, JARDIM VITÓRIA, CEP: 48904060
USF CENTRO I e II	PRACA IMACULADA CONCEICAO, 7, CENTRO, CEP: 48904060
USF CONCHAS	POVOADO DE CONCHAS, 31, CONCHAS, CEP: 48904060
USF RESIDENCIAL PAULO II PARQUE JOÃO	QUADRA 19, S/N, JOÃO PAULO II, CEP: 48904060
USF DOM THOMAZ	QUADRA B LOTE 28 A 31, S/N, DOM THOMAZ, CEP: 48904060
USF JARDIM FLÓRIDA	RUA RAIMUNDO DIAS DE MIRANDA, 149, JARDIM FLÓRIDA, CEP: 48904060
USF PALMARES PEDRA DO LORD	RUA ANA CRISTINA DOS SANTOS, S/N, PALMARES 2, CEP: 48904060
USF ALAGADICO	RUA DA NOVA PERPETUA, S/N, ALAGADIÇO, CEP: 48904060
USF GUILHERMINO ANTONIO	QUADRA 07, S/N, ANTÔNIO GUILHERMINO, CEP: 48904060
CEO II JOÃO PAULO II	QUADRA 32, S/N, JOÃO PAULO II, CEP: 48903400
USF NH4 BONITA	POVOADO DE SÃO JOSÉ, S/N, DISTRITO DE ITAMOTIN, CEP: 48904000
USF JARDIM PRIMAVERA	JARDIM PRIMAVERA, S/N, MANDACARU, CEP: 48903400

USF MARINGÁ	RUA SETE, 479, MARINGÁ, CEP: 48902240
USF CAJ	PROJETO CAJ, S/N, ITAMOTINGA, CEP: 48903400
POLO BASE DE JUAZEIRO	RUA THOUFIC NICOLAY KOURY, 19, SANTO ANTÔNIO, CEP: 48903218
PACS POCOES	POVOADO DE POÇÕES, S/N, POÇÕES, CEP: 48900130

• PILÃO ARCADE

CAPS

Endereço: RUA PRESIDENTE VARGAS, 121 Bairro: CENTRO - CEP: 4676500

Telefone: (77) 3479-2119

CREAS

Endereço: Rua Deputado Carlos Araújo, S/N

Telefone: 0800 726 0101

CRAS

Endereço: Av. João Ribeiro do Vale, S/N- Centro – CEP:47240000

Telefone: 0800 726 0101

CONSELHO TUTELAR

Endereço: Praça Franklin Lins, s/n Centro - CEP: 47.240-000

Telefone: (74) 3534-2265 FAX: 2141

HOSPITAL MUNICIPAL LUIS EDUARDO MAGALHÃES

Endereço: Av. João Ribeiro do Vale, Centro - CEP: 47240000

Telefone: (74) 3534-2704

UNIDADE DE SAUDE DA FAMILIA EUNICE NUNES DE QUEIROZ	ALTO DA CODORNA	1	CENTRO
UNIDADE DE SAUDE DA FAMILIA PILÃO ARCADE	AV. JOÃO RIBEIRO DO VALE	S/N	CENTRO
UNIDADE DE SAUDE DA FAMILIA MANOEL GONÇALVES BASTOS	COMUNIDADE NOVA HOLANDA	1	ZONA RURAL

• REMANSO

CAPS - Rua Vidal de Negreiros, 60 – Qd.13 – CEP: 47200-970. Tel.: (74) 3535-0125 / 0649/ E-mail: saumental_rso@yahoo.com.br

CREAS - Praça Clériston Andrade, 160 – Centro. Tel.: 0800 707 2003

CRAS - Rua Raimundo Ferreira de Castro, 04 - Vila Santana - CEP:4720000 / Rua Deoclides Braga, 100, quadra 06 – Centro - CEP:47200000. Tel.: 0800 726 0101

CONSELHO TUTELAR - Praça Manoel Firmino Ribeiro, Nº 105 – Centro - CEP: 47.200-000. Tel.: (74) 3535-1101 fax: 3535-1102/ E-mail: secasreman@bol.com.br

UNIDADE DE SAUDE DA FAMILIA DA MALHADINHA	POVOADO DA MALHADINHA	S/N	ZONA RURAL
UNIDADE DE SAUDE DA FAMILIA MARIA AMÉLIA DE ALENCAR CARVALHO	RUA JOSÉ DIAS RIBEIRO	701	ÁREA INDUSTRIAL
UNIDADE DE SAUDE DA FAMILIA DO NOVO MARCOS	POVOADO DE NOVO MARCOS	S/N	ZONA RURAL
UNIDADE DE SAUDE DA FAMILIA PADRE JOSÉ BENEDITO ROSA	RAIMUNDO FERREIRA DE CASTRO	S/N	VILA SANTANA
UNIDADE DE SAUDE DA FAMILIA DR. CARLOS DIAS RIBEIRO	AV VEREADOR PAULO FERREIRA	S/N	QUADRA 14
UNIDADE DE SAUDE DA FAMILIA DR MARCELINO RIBEIRO	RUA CEL JOSÉ DO CARMO	S/N	CENTRO
UNIDADE DE SAUDE DA FAMILIA PADRE JOSÉ BENEDITO ROSA	RUA RAIMUNDO FERREIRA DE CASTRO	S/N	VILA SANTANA
UNIDADE DE SAUDE DA FAMILIA DA MARAVILHA	POVOADO MARAVILHA	S/N	ZONA RURAL
UNIDADE DE SAUDE DA FAMILIA DO DESTERRO	SÍTIO DESTERRO	S/N	ZONA RURAL

UNIDADE DE SAUDE DA FAMILIA DO TAMBURIL	POVOADO DO TAMBURIL	S/N	ZONA RURAL
UNIDADE DE SAUDE DA FAMILIA DE REMANSO	SMS DE MIGUEL ALVES	S/N	ZONA RURAL
UNIDADE DE SAUDE DA FAMILIA DESTERRO	SÍTIO DESTERRO	S/N	ZONA RURAL
UNIDADE DE SAUDE DA FAMILIA IGUARAPE	POVOADO IGUARAPE	S/N	ZONA RURAL
CEO - CENTRO DE ESPECIALIDADES ODONTOLÓGICAS	RUA RONALD ROSAL, QUADRA 06 TELEFONE: (74) 3535-1101	106	CENTRO
CENTRO MÉDICO DE REMANSO	AV. EUNAPIO PELTIER DE QUEIROZ TELEFONE: (74) 3535-1808	471	CENTRO
UNIDADE MÓVEL TERRESTRE	AV. CIDADE IPIAU	201	QUADRA 07

• SENTO SÉ

CAPS

Endereço: Avenida Raul Alves de Souza, s/n bairro: centro cep: 47350000

Telefone: 74-35372966

CREAS

Endereço: Rua Raul Alves – 19 – centro – CEP: 47350000

Telefone: 0800 726 0101

CRAS

Endereço: Rua Raul Alves – 19 – Centro – CEP:47350000

Telefone: 0800 726 0101

CONSELHO TUTELAR

Endereço: Rua João Nunes De Azevedo, nº 77 - CEP: 47.350-000

Telefone: (74) 3537-3055/ 3537-2327

E-mail: osielma@bol.com.br**HOSPITAL E MATERNIDADE DR HEITOR SENTO SÉ**

Endereço: Rua Dr. Carlos Sampaio, Centro - CEP: 47350000

Telefone: (74) 3537-2152

UNIDADE DE SAUDE DA FAMILIA MARIA DA LAPA CERQUEIRA ROCHA	AV. RAUL ALVES DE SOUZA	S/N	SANTA TEREZINHA
UNIDADE DE SAUDE DA FAMILIA BELA VISTA	RUA BELA VISTA I	S/N	BELA VISTA
UNIDADE DE SAUDE DA FAMILIA ELIOMAR CAVALCANTE	RUA SÃO DOMINGOS	S/N	CÍCERO BORGES
UNIDADE DE SAUDE DA FAMILIA PICARRÃO	POVOADO PICARRÃO	S/N	ZONA RURAL
UNIDADE DE SAUDE DA FAMILIA PIRI	POVOADO DE PIRI	S/N	ZONA RURAL
UNIDADE DE SAUDE DA FAMILIA RIACHO DOS PAES	POVOADO RIACHO DOS PAES	S/N	ZONA RURAL
POLICLÍNICA MUNICIPAL	AV. DR. RAUL ALVES	S/N	CENTRO

- **SOBRADINHO**

CAPS

Endereço: Avenida Paulo Afonso, Vila São Francisco – CEP: 48925000

Telefone: 0800 726 0101

CREAS

Endereço: Pça. Geraldo Sila, S/N - Vila São Joaquim - CEP:48925000

Telefone: (74) 3538-3030

E-mail: creassobradinho@hotmail.com

CRAS

Endereço: Av. José Balbino, S/N -Vila São Joaquim - CEP:48925000

Telefone: 0800 726 0101

CONSELHO TUTELAR

Endereço: Quadra Nº 12 – Rua 01 Nº 06 E 07 Centro - CEP: 48.905-000

Telefone: (74) 3268-2735/c. Tutelar fax: 3538-2228

E-mail: sobradinhosocial@bol.com.br

HOSPITAL MUNICIPAL MARIA AUXILIADORA DE CARVALHO TORRES

Endereço: Av. D, s/n, São Francisco - CEP: 48925000

UNIDADE DE SAUDE DA FAMILIA DE SOBRADINHO	AV. JOSÉ BALBINO DE SOUZA	S/N	SÃO JOAQUIM
CENTRO ODONTOLÓGICO FRANCISCO DE ASSIS	AV JOSÉ BALBINO DE SOUZA	S/N	SÃO JOAQUIM
UNIDADE DE SAUDE DA FAMILIA MARIA RIBEIRO	RUA 02 QUADRA N 24	S/N	SÃO JOAQUIM
UNIDADE DE SAUDE DA FAMILIA QUADRA 1 JOAQUINA ANTONIA	AV. PAULO AFONSO	S/N	SÃO FRANCISCO
UNIDADE DE SAUDE DA FAMILIA QUADRA 3 SELVIRA MARIA XAVIER	RUA XINGÓ	S/N	SÃO FRANCISCO
UNIDADE DE SAUDE DA FAMILIA QUADRA 18 ALEXANDER MARTINS	RUA 02, QUADRA 18	S/N	SÃO JOAQUIM
UNIDADE DE SAUDE DA FAMILIA GERALDO FERREIRA DANTAS	RUA 04, LOTEAMENTO BALBINO DE SOUZA	S/N	SÃO JOAQUIM

UNIDADE DE SAUDE DA FAMILIA GERALDO FERREIRA DANTAS	RUA 04, LOTEAMENTO BALBINO DE SOUZA	S/N	SÃO JOAQUIM
UNIDADE DE SAUDE DA FAMILIA INDÍGENA TRUKA	TRIBO TRUKA	S/N	ZONA RURAL

• UAUÁ

CAPS

Endereço: Rua José Venancio, 170 – Alto Do Conselheiro – CEP: 48950-000

Telefone: (74) 3673-2012

CREAS

Endereço: Praça São João Batista, 0. Complemento: Casa – Bairro Centro - CEP: 48950000

Telefone: (74) 3673-2044

E-mail: creasuaufv@hotmail.com

CRAS

Endereço: Rua São João Batista, 127 – Centro - CEP:48950000 /

Pça. Do Comércio, S/N Centro - Zona Rural

Telefone: 0800 726 0101

CONSELHO TUTELAR

Endereço: Rua João Joaquim Cardoso - CEP 48.950-000

Telefone: 0800 726 0101

E-mail: cmdcauaua@yahoo.com.br

HOSPITAL MUNICIPAL DR JAIR BRAGA

Endereço: Rua do Fórum, s/n, Centro - CEP: 48950000

Telefone: (74) 3673-1113

UNIDADE DE SAUDE DA FAMILIA JOSÉ BORGES RIBEIRO	RUA EDSON BORGES RODRIGUES	S/N	CENTRO
PS POCO DO VIEIRA	POVOADO DE POÇO DO VIEIRA	S/N	CENTRO
U S DA FAMILIA PSF DE SERRA DA CANABRAVA	DISTRITO DE SERRA DA CANABRAVA	S/N	CENTRO
U S DA FAMILIA PSF VILA DOS GOMES	PRAÇA DOS GOMES	S/N	CENTRO

PS CALDEIRÃO DA SERRA	POVOADO DE CALDEIRÃO DA SERRA	S/N	ZONA RURAL
POSTO DE SAUDE DE RIACHO DAS PEDRAS	POVOADO DE RIACHO DAS PEDRAS	S/N	CENTRO
U S DA FAMILIA PSF DE CARATACA	POVOADO DE CARATACA	S/N	CENTRO
U S DA FAMILIA P S F DO ALTO DO CONSELHEIRO	PRAÇA BELARMINO JOSÉ RODRIGUES	S/N	CENTRO
UNIDADE DE SAUDE DA FAMILIA DE SITIO DO TOMÁS	POVOADO SÍTIO DO TOMÁS	S/N	ZONA RURAL
U S DA FAMILIA PSF DE SÃO PAULO	POVOADO DE SÃO PAULO	S/N	CENTRO
PS PEDRA GRANDE	POVOADO DE PEDRA GRANDE	S/N	CENTRO
U S DA FAMILIA PSF DE LAGOA DO PIRES	POVOADO DE LAGOA DO PIRES	S/N	CENTRO
POSTO DE SAÚDE DE CALDEIRAO DO ALMEIDA	DISTRITO DE CALDEIRÃO DO ALMEIDA	S/N	ZONA RURAL
UNIDADE MÓVEL DE SAÚDE		S/N	CENTRO

NTE-11

• ANGICAL

CAPS - Praça Durvalmerindo Bandeira Coité, 1 – Angical – BA – CEP: 47960-000. Telefones de contato: (77) 3622-2436 / 2467 / 2468

CONSELHO TUTELAR em processo de implantação Rivelino de Matos Souza CMDCA (77) 3622-2174/Assit. Social END.: RUA 15 DE NOVEMBRO

CRAS: Nome: Casa Da Família I - Endereço: Avenida Joaquim Teotonio Mariani – 100 – Centro – Angical – BA – CEP:47960000 - Telefone: 0800 726 0101

• BARREIRAS

CRAS

RUA HERCULANO FARIAS, 596 - MORADA DA LUA CEP:47800000

RUA COELHO NETO, 28 - SANTA LUZIA CEP:47800000

RUA B, 76 - VILA DOS FUNCIONÁRIOS CEP:47800000

RUA ANDORINHA, 55 – CONJ. HABITACIONAL RIO GRANDE CEP:47800000

CREAS

RUA DOM PEDRO I, 502, CENTRO CEP:47800000

CONSELHO TUTELAR

CMDCA Avenida Cleriston Andrade, nº 729 Centro CEP: 47.800/BA TELEFONE: (77)3613-8749/3451-8711/ 3451-8700

• BAIANÓPOLIS

CRAS RUA LUIZ EDUARDO, S/N – CENTRO CEP 47830-000

COSELHO TUTELAR End.: C. Tutelar Rua Estádio, nº 32 CEP: 47.830-000/BA
TEL: (77) 3617-2366/ 3617-2075

• BURITIRAMA

COSELHO TUTELAR: Conselho tutelar em processo de implantação (77) 3442-2493 3442-2134/Fax: 2140 End.: Sec. Assist. Social Avenida Prefeito Arival Viana, nº 290 CEP: 47.120-000/BA

CRAS RUA SÃO GONÇALO, 381 – CENTRO CEP: 47120-000

• CATOLÂNDIA

COSELHO TUTELAR: End.: CMDCA Rua Rui Barbosa, s/n Centro CEP: 47.815-000/BA
TELEFONE: (77) 3619-2211 ou 2115

CRAS: RUA JURACY DE LIMA PINTO, S/N - CENTRO CEP:47815000

• COTEGIPE

CONSELHO TUTELAR: Rua Barão do Rio branco, s/n CEP: 47.900-000/BA TELEFONE: (77) 3621-2424/Fax: 3621-2114

CRAS RUA ANTÔNIO INÁCIO, S/N - CENTRO CEP:47900000

CREAS: PRAÇA DA BANDEIRA, 19 – Casa, centro. CEP: 47900000

• CRISTÓPOLIS

CONSELHO TUTELAR: Avenida Major, nº 160 centro CEP: 47.950-000/BA. Conselho tutelar em processo de implantação/ (77)3618-1388

CRAS RUA MAJOR CLARO, 24 – CENTRO CEP:47950000

• FORMOSA DO RIO PRETO

CONSELHO TUTELAR: End.: Conselho Tutelar Avenida Duque de Caxias, s/n. (73) 3616-2030 ou 2121 Pastor Joás Santos Silva/CMDCA (77) 8115-1227 (77) 8103-8946

CRAS ACM 1775 SANTA HELENA CASA CEP:47990000

CREAS: Rua ANASTÁCIO DIAS DOS SANTOS, 381 – CENTRO

• MANSIDÃO

CONSELHO TUTELAR: End.: Sec. de Bem Estar Social Rua Emenergildo - CEP: 47.160-000/BA. Conselho Tutelar em Estudo (77) 3641-2217 ou 2252

CRAS: Nome: Casa De Acolhimento Familiar. Endereço: Rua Sao Gonsalo – 45 – Centro – Mansidão – BA – CEP:47160000. Telefone: 0800 726 0101

• LUÍS EDUARDO MAGALHÃES

CONSELHO TUTELAR: End.: Conselho Tutelar Rua Paraíba Quadra 89 lote 17 CEP47.813-000/BA (77) 3628-2120 3628-9000

CRAS RUA YITZHAK RABIN 898 SANTA CRUZ CEP:47850000

CREAS RUA MATO GROSSO, S/N, QD. 103, LT 24. MIMOSO II CEP:47850000

NASF: Avenida Senhor do Bomfim Qd 137, Sem número, BA Cep: 47850-000. Telefone: 3628-2267

• SANTA RITA DE CÁSSIA

COSELHO TUTELAR: End.: CMDCA Rua Anália Nascimento, s/n CEP:47.150-000/BA (77)3625-1451 3625-1253

CRAS: RUA DR. ULISSES GUIMARÃES, S/N BNH SAMAMBAIA- CEP:47150000

CREAS RUA CASTRO ALVES, S/N CENTRO CEP:47150000

• SÃO DESIDÉRIO

CONSELHO TUTELAR: Endereço não disponível

Conselho Tutelar em processo Estudo (77) 3623-2145 Fax: 3623-2239

CRAS RUA JOÃO ALMEIDA 751 - TANGARÁ CEP:47820000

CREAS Rua Manoel Regis Porto, 0 – Bairro: Paz do Sol - CEP: 47820000

• RIACHÃO DAS NEVES

CONSELHO TUTELAR: End.: Assit. Social Praça Municipal, nº 27 CEP: 47.970-000/BA (77) 3624-2497 3624-2242

CRAS RUA SANTOS DUMONT, S/N- CENTRO - CEP:47970000

CREAS TV. MUNICIPAL, S/N - CENTRO SN – CEP:47970000

• WANDERLEY

CONSELHO TUTELAR Avenida Juscelino Kubistcheck, nº 80 CEP: 44.635-000/BA (77) 3626-1122 ou 1192

CRAS: RUA CASTRO ALVES, 207 – CENTRO CEP:47940000

CREAS

NASF: RUA Gustavo José Fernandes, sem número

NTE-12

• MACAÚBAS

CRAS - Rua José Guedes Filho, 35, Alto Aloisio Brandão. Contato: (77) 3473-2110 / Email: crasdemacaubas17@gmail.com

CREAS - Rua Irmã Dulce, 567, Parque Bela Vista. Contato: (77) 3473-1469 / Email: creasmacaubas@hotmail.com

CAPS - Rua Dr. Manoel Vitorino, S/N, Centro. Contato: (77) 3473-2553

• BOQUIRA

CRAS: Rua Professor Luís Rogerio, 439, Centro. Contato: (77) 3645-2021 / Email: socialboquira@hotmail.com

CREAS: Rua Professor Luís Rogerio, Centro. Contato: (77) 3645-2021 / Email: socialboquira@hotmail.com

CAPS: Praça Del Mario Rodrigues, S/N, Centro. Contato: (77) 3645-2021

• PARAMIRIM

CRAS: Rua Dr. Aurélio Justiniano Rocha, 37, Centro. Contato: (77) 3471-3436 / Email: crasparamirim@gmail.com

CREAS: Centenário, S/N, Centro. Contato: (77) 3471-2196 / Email: creasparamirim@gmail.com

CAPS AD III: Rua Rio do Pires, 101, Centro. Contato: (77) 3471-3437

CAPS I: Rua Trasíbulo de Brito, 270, Centro. Contato: (77) 3471-2412

CONSELHO TUTELAR: Av. Dr. Aurélio Justiniano Rocha, 240, Centro. Email: conselhotutelarparamirim@hotmail.com

CATURAMA

CASA DA FAMÍLIA: Rua Agnor Brandão, Centro. Contato: (77) 3650-1184 / Email: crascaturama1@gmail.com

CONSELHO TUTELAR: Rua Cristal Branco, S/N, Centro. Email: conselhotutelar_caturama@hotmail.com

• IBIPIRANGA

CRAS: Rua Boquira, Centro. Contato: (77) 3674-2392 / Email: crasibipitanga@yahoo.com.br

CONSELHO TUTELAR: Av. Clerison Andrade, 814, Centro. Email: conselhotutelar_ibi@hotmail.com

• ÉRICO CARDOSO

CREAS: Praça São João, 21-casa. Escola Erico Caires Cardoso, Centro.

• RIO DO PIRES

CRAS: Rua Manoel Marques de Azevedo, Centro. Contato: (77) 3693-2127 / Email: crasriodopires@yahoo.com.br

CONSELHO TUTELAR: Rua José Joaquim de Sousa, S/N, Centro. Email: conselhotutelar_riodopires@hotmail.com

NTE-13

• BRUMADO

CONSELHO TUTELAR: Endereço: Rua Iluminato Lobo, nº 33- Centro cep:46.100-000. Telefone para contato: (77) 3441-2889/ 3441-7360/ Fax:3441-7996

CREAS: Praça João Romão, 50 DR. JURACY CEP:46100000

CRAS: Rua Padre José Dias, S/N – São Félix CEP: 46100-000

CRAS: Rua Deoclides Gonçalves, S/N – Vila Pres. Vargas

CAPS: Rua Dr. Mário Meira, 13 – Centro, CEP: 46100-000
Telefone para contato: (77) 3441-2596

• CACULÉ

CONSELHO TUTELAR: Endereço: Praça Coração de Jesus, s/n Centro CEP: 46.300-000. Telefone: (77)3455-1412/ fax: 3455-1015

CREAS: Rua Tenente José Raimundo De Castro, 355 – Centro. Telefone: 0800 707 2003

CRAS: Rua José Alves Fróes, S/N – São Cristóvão CEP:46300000

CAPS: Rua Tenente José Raimundo de Castro, 355 – Centro CEP: 46300-970 Telefone para contato: (77) 3455-1205/1015

• CAETITÉ

CONSELHO TUTELAR: Praça Deocleciano Texeira, nº 08 Centro Cep: 46.400-000. Telefone: (77)3454-8000 ou 8008

CREAS: Avenida Ernesto Geisel, 145 – Alto Buenos Aires. Telefone: 0800 707 2003

CRAS: Av. Nilo Peçanha, 145 - Alto Buenos Aires Cep:46400000

CRAS: Rua Dos Maçons, 142 – Centro Cep:46400000

CAPS: Praça do Mercado, s/n – 1º andar – Centro CEP: 46400-000. Telefone para contato: (77) 3454-8056 / 8055 smscaetite@bol.com.br

• GUANAMBI

CONSELHO TUTELAR: Rua Gustavo Bezerra, nº 45 – Centro Cep:46.430-000.
Telefone: (77) 3451-8749/ 3451-8771/ 9994-5970

CREAS: CREAS Beija-Flor Avenida Joaquim Chaves, 404, Santo Antonio. Cep 46430-000

CRAS: Rua Joaquim Chaves, 404 – Santo Antônio Cep:46430000

CAPS: Av. Joaquim Chaves, s/n – Santo Antonio CEP: 46430-000
Telefone para contato: (77) 3451-8738 **CAPS_gbi@yahoo.com.br**

• ITUAÇU

CONSELHO TUTELAR: Praça Gilberto Gil, s/n CEP: 46.640-000. Telefone: (77) 3415-2236

CRAS: Rua Alfredo Costa, S/N, Primavera – Cep:46640000

• IUIU

CONSELHO TUTELAR: Rua Porto Seguro, s/n CEP: 46.442-000. Telefone: (77) 3346-4295/
3682-2121

CREAS: PRAÇA Jorge Fernandes. 99. Bairro: Centro. CEP: 4643800. Telefone: (77) 3682-2121

CRAS: Rua Jorge Fernandes, 99, Centro – CEP:46438000

• PALMAS DE MONTE ALTO

CREAS: Rua do Rosário, 0 – Bairro centro. CEP: 46460000. Telefone: (77) 99980-9320

CRAS: Rua Da Bandeira, 30, Centro - Cep:46460000

• PINDAÍ

CONSELHO TUTELAR: Rua Tibério Fausto, s/n CEP: 46.360-000. Telefone: (77) -3667-2120

CRAS: Endereço: Rua Ana Angélica – 0 – Centro – Pindaí – BA – CEP:46360000. Telefone: 0800 726 0101

• RIO DO ANTONIO

CAPS: RUA JOAQUIM SACRAMENTO, S/N Bairro: CENTRO. Telefone para contato: 77 34702022/ 98835-6157/ 77 3470- 2301 (tel da SMS)

• SEBASTIÃO LARANJEIRAS

CRAS: Rua Tiradentes, 32 – Centro – CEP:46450000

CAPS: RUA PROFESSORA MARGARIDA SOUZA, 214 Bairro: CENTRO CEP: 46900000 Telefone para contato: 75 33312211

• TANHAÇU

CONSELHO TUTELAR: Rua Luis Eduardo Magalhães, s/n Centro CEP: 46.600-000. Tel.: (77) 3459-1081

CRAS: Rua Campo Santo. S/N- Sussuarana- CEP:46600000

CREAS: Rua Luiz Eduardo Magalhaes ,278 - Centro CEP:46600000

CAPS: RUA PROFESSOR VALTIR ARAUJO, 25 Bairro: CENTRO. Tel.: 77-9962-3524.

NTE-14

• IAÇU

UNIDADE DE SAÚDE DOS CAMPOS - ZONA RURAL - IAÇU - BA

UNIDADE BÁSICA DE SAÚDE DA FAMÍLIA DA ZONA RURAL II - CENTRO - IAÇU - BA

UNIDADE BÁSICA DE SAÚDE DA FAMÍLIA DA ZONA RURAL I - CENTRO - IAÇU - BA

UNIDADE BÁSICA DE SAÚDE DA FAMÍLIA DA BOIADEIRA II - BOIADEIRA - IAÇU - BA

UNIDADE BÁSICA DE SAÚDE DA FAMÍLIA DA BOIADEIRA I - BOIADEIRA - IAÇU - BA

UNIDADE BÁSICA DE SAÚDE DA FAMÍLIA DO FAUSTINO - FAUSTINO - IAÇU - BA

CRAS

Endereço: Rua João Amaro, 342 Boiadeira - Cep:46860000

• BOA VISTA DO TUPIM

POSTO DE SAÚDE DAS TREZENTAS - CENTRO - BOA VISTA DO TUPIM - BA

UNIDADE DE SAÚDE DA FAMÍLIA JONA GOMES DE ARRUDA - LOTEAMENTO NOVA OLIN - BOA VISTA DO TUPIM - BA

UNIDADE DE SAÚDE DA FAMÍLIA DE AMPARO - ZONA RURAL - BOA VISTA DO TUPIM - BA

POSTO DE SAÚDE DE CANABRAVA - ZONA RURAL - BOA VISTA DO TUPIM - BA

UNIDADE DE SAÚDE DA FAMÍLIA TERRA BOA - ZONA RURAL - BOA VISTA DO TUPIM - BA

UNIDADE DE SAÚDE DA FAMÍLIA BEIRA RIO - ZONA RURAL - BOA VISTA DO TUPIM - BA

POSTO DE SAÚDE BARRA VERDE - ZONARURAL - BOA VISTA DO TUPIM - BA

UNIDADE DE SAÚDE SEDE I - CENTRO - BOA VISTA DO TUPIM - BA

CAPS BOA VISTA DO TUPIM- Endereço: Avenida 18 de Fevereiro- Campo Alegre

CAPS - Endereço: Rua Juvino Francisco do Amaral – Centro

CRAS - Endereço: Pça. Juventino Moscoso, s/n – Centro cep 46850-000

• TAPIRAMUTÁ

USF DR MARIO TOURINHO JUNIOR - Centro - Tapiramutá - BA

UNIDADE DE SAÚDE DA FAMÍLIA JOSÉ LINO DOS ANJOS - Volta Grande - Tapiramutá - BA

UNIDADE DE SAÚDE DA FAMÍLIA RUA NOVA - Centro - Tapiramutá - BA

HOSPITAL MUNICIPAL DR JOSÉ NERY - Centro - Tapiramutá - BA

SECRETARIA DA SAÚDE DE TAPIRAMUTA - Centro - Tapiramutá - BA

POSTO DE SAÚDE DE INGAZEIRA - Ingazeira

USF RAIMUNDO FERREIRO - Centro - Tapiramutá - BA

CRAS - RUA CASTRO ALVES, 349 – CENTRO - CEP:44840000

• MUNDO NOVO

UNIDADE DE SAÚDE DA FAMÍLIA DE NOVO HORIZONTE - CONJ HAB PAULO GER - MUNDO NOVO - BA

POSTO DE SAÚDE DE BARRA - POVOADO DA BARRA - MUNDO NOVO - BA

CENTRO DE SAÚDE DR JORGE NOVIS - CENTRO - MUNDO NOVO - BA

POSTO DE SAÚDE DO ALTO BONITO - DISTRITO ALTO BONITO - MUNDO NOVO - BA

UNIDADE DE SAÚDE DA FAMÍLIA DA FLORESTA - CENTRO - MUNDO NOVO - BA

CRAS - TRAVESSA LAURITA PAMPONET, 53, CENTRO CEP: 44800000

CREAS - RUA SENADOR COHIM, S/N – CENTRO CEP:44800000

• SANTA TEREZINHA

Posto de Saúde Boqueirão - Rural - Santa Teresinha - BA

USF do Rio Seco - Zona Rural - Santa Teresinha - BA

Posto de Saúde Serra Grande - Rural - Santa Teresinha - BA

USF de Pedra Branca - Zona Rural - Santa Teresinha

USF Sede - Centro - Santa Teresinha - BA

Posto de Empoeira - Zona Rural - Santa Teresinha - BA

• RAFAEL JAMBEIRO

Posto de Saúde Cabeça do Negro - Zona Rural - Rafael Jambeiro - BA

Unidade Básica de Saúde da Família Santa Rita - Centro - Rafael Jambeiro - BA

USF do Paraguassu - Zona Rural - Rafael Jambeiro - BA

Centro de Especialidades Antonio Araujo Santos - Centro - Rafael Jambeiro - BA

USF Firmino Carmo - Centro - Rafael Jambeiro - BA

USF Nossa Senhora do Rosario - Zona Rural - Rafael Jambeiro - BA

Posto de Saúde Amargoo - Zona Rural - Rafael Jambeiro - BA

CAPS I José Angelo da Silva Oliveira - Centro - Rafael Jambeiro

CAPS I José Angelo da Silva Oliveira é um estabelecimento de saúde do tipo Centro de Atenção Psicossocial do bairro Centro na cidade de Rafael Jambeiro – BA

CRAS - Praça Deputado Luís Eduardo Magalhães, S/N Centro CASA CEP:44520000

CREAS - Rua São Luís, S/N

• PIRITIBA

USF Andarai - Povoado do Andarai - Piritiba - BA

Unidade Básica de Saúde Maria Lucia Assis - Centro - Piritiba - BA

USF Franca - Povoado do Franca - Piritiba - BA

USF Aymore - Centro - Piritiba - BA

USF Areia Branca - Povoado da Areia Bra - Piritiba - BA

USF Porto Feliz - Povoado de Porto Fel - Piritiba - BA

CRAS -Rua Sampaio, SN- Centro - CEP:44830000

• **MACAJUBA**

Unidade de Saúde da Família Santa Luzia - Santa Luzia - Macajuba - BA

Unidade de Saúde da Família Nova Cruz - Nova Cruz - Macajuba - BA

Unidade Saúde da Família Clemenceau Teixeira - Centro - Macajuba - BA

CRAS - Rua DR. José Marcelino de souza, 01, Centro - CEP:46805000

• **LAJEDINHO**

Posto de Saúde de Simpatia - Pov Simpatia - Lajedinho - BA

Posto de Saúde de Bom Jardim - Bom Jardim - Lajedinho - BA

Posto Vilobaldo Alencar - Distrito Arrecife - Lajedinho - BA

Posto de Saúde de Colosso - Pov Colosso - Lajedinho - BA

Unidade de Saúde da Família Pedro Alcantara Marques - Centro - Lajedinho - BA

CRAS- Rua Bela Vista, 100, Centro – CEP:46825000

• **IBIQUERA**

Unidade de Saúde da Família - Centro - Ibiquera - BA

• **ITABERABA**

Unidade de Saúde da Família Rm - Rm - Itaberaba - BA

CEREST Centro de Referência Em Saúde do Trabalhador - Centro - Itaberaba - BA

CAPS - Rua Donald Alves Amorim - Loteamento DOIS DE A.

CENTRO ESPECIALIZADO EM REABILITAÇÃO C E R - Rua Lauro Farane de Freitas- Centro

UNIDADE DE SAUDE DA FAMÍLIA DA URBIS II- Rua Francisco - URBIS.

UPA DR NELSON RIBEIRO DE ALENCAR - Rua Antônio José dos Santos- Loteamento dois de Abr.

CRAS - Rua Zulmira Silvani, S/N - CAETITU CEP:46880000 PÇ. CASTRO, CINCURÁ, 140 - CENTRO CEP:46880000

CREAS - PRAÇA ARLINDO LEONE, 66 – CENTRO CEP:46880000

• RUY BARBOSA

USF Maria Alves de Menezes - Manoel Antonio - Ruy Barbosa - BA

USF Fidelcino José de Oliveira - Pov Santa Clara - Ruy Barbosa - BA

USF Nova Brasília - Nova Brasília - Ruy Barbosa

POSTO DE SAÚDE COLOBRO - Povoado Colobro - Ruy Barbosa - BA

NASF RUY BARBOSA - Centro - Ruy Barbosa - BA

CAPS - Avenida Artur AS – FOLGA

CRAS - Rua Osvaldo de Azevedo Machado, 100 -POVOADO DE TAPIRAÍPE - CEP:46800000

CRAS -Rua Santa Tereza, 100- Centro -CEP:46800000

CREAS - Avenida Primeiro de Maio S/N

ITATIM

CRAS - Rua São Luís, 44, CENTRO- CEP:46875000

NTE-15

• BAIXA GRANDE

CONSELHO TUTELAR: Coordenador Evanildo (74) 32581654/ 999669054

CREA: Coordenadora Madalena (74) 999328157

CRAS: Coordenadora Geovanya (74) 999415524

UBS: Sandra (74) 999700303

NASF: Carla (74) 999116445

CAPS: Luciana ou Joana (74) 999813198

• CAPELA DO ALTO ALEGRE

CONSELHO TUTELAR: (75) 981690201

CREAS: Elba (75) 981839343

CRAS: Juliana (71) 996887942

UBS: Alcimeire (71) 996889847

CAPIM GROSS

CONSELHO TUTELAR: Devasio Rios (74) 981138190

CREAS: Coord. Thaise Manuella (74) 991228967

CRAS: Josenita Francisca (74) 991137943

UBS: Bartira Batista (74) 981476265

NASF: Dhiany (74) 991103978

CAPS: Fernando Brito (74) 991202708

• CAPIM GROSS

CONSELHO TUTELAR: Devasio Rios (74) 981138190

CREAS: Coord. Thaise Manuella (74) 991228967

CRAS: Josenita Francisca (74) 991137943

UBS: Bartira Batista (74) 981476265

NASF: Dhiany (74) 991103978

CAPS: Fernando Brito (74) 991202708

• GAVIÃO

CONSELHO TUTELAR: Jorge Gomes (75) 981797127

CRAS: Enicleide Ferreira (75) 982517450

UBS: (75) 36822271

• IPIRA

CONSELHO TUTELAR: Jonielson (75) 991902703/ 991613396

CREAS: (75) 32541319

CRAS: Katiara (75) 981759675 Carla (75) 992277399

CAPS: João Marcelo (75) 991746121

• MAIRI

CONSELHO TUTELAR: (74) 998180566

CREAS: (74) 996318838

CRAS: Soelyn (71) 999112108

• NOVA FATIMA

CONSELHO TUTELAR: Vera (75) 982906271

CREAS: Valeria (75) 981394619

CRAS: Andreia Carneiro (75)981496349

ATENÇÃO BÁSICA: Sara Cristina (75) 982997550

• PE DE SERRA

CONSELHO TUTELAR: (75) 983484235

CAPS: (75) 36602207

• PINTADAS

CONSELHO TUTELAR: Vera Lucia (75) 982823375

CRAS: Joseni Coord. (75) 982823364

• QUIXABEIRA

CONSELHO TUTELAR: (74) 981078452

CRAS: (74) 981078452

NASF: Ril (74) 999622849

UBS: Vitor (74) 981273333

• RIACHAO DO JACUIPE

CONSELHO TUTELAR: (75) 32642798

CREAS: (75)32642441

CRAS: 0800 7260101

NASF: Daiane (75) 992511266

CAPS: Marcos (75) 992591405

• SAO JOSE DO JACUIPE

CONSELHO TUTELAR (74) 981198608

• SERRA PRETA

CONSELHO TUTELAR: Jony (75) 992358920

CRAS: Gildacio (75) 991674696

CAPS: Gabriela (75) 991658272

• VÁRZEA DA ROÇA

CONSELHO TUTELAR: Jucelio (74) 988271449 / (74) 988089696

CRAS: Gidevaldo coord. (74) 988157076

UBS: Laiana (75) 999601423 / (74) 36692154

• VÁRZEA DO POÇO

CRAS: Jaci Coord (74) 999554868

NTE-16

• CAÉM

CONSELHO TUTELAR - Praça Manoel Novaes, s/n Bairro: Centro CEP: 44730-000
Telefone: (74) 3636-2012 E-mail: ctcaemba@yahoo.com.br

CRAS- Rua Manoel Novaes, s/n – Centro Cep: 44730-000

HOSPITAL MUNICIPAL DE CAÉM- Av Dr Brote-lhes, S/N - Centro, Caém - BA,
44730-000- Telefone: (74) 3636-2212

• JACOBINA

UPA - UNIDADE DE PRONTO ATENDIMENTO- Endereço: Jacobina II, Jacobina - BA,
44700-000- Aberto 24 horas

PSF - JACOBINA III- Endereço: 192, Av. Roque Réis, 156 - Jacobina IV, Jacobina - BA,
44700-000

HEMOBA E POSTO DE SAÚDE-Endereço: R. Rui Barbosa, 7 - Leader, Jacobina - BA, 44700-000-
Telefone: (74) 3621-9397

CONSELHO TUTELAR - Endereço: R. São Salvador - Centro, Jacobina - BA, 44700-000-
Telefone: (74) 3621-4570 E-mail: conselhotutelardejacobina@hotmail.com

APAE-ASSOCIAÇÃO DOS PAIS E AMIGOS EXCEPCIONAIS - Endereço: Tv. Alberto Tôrres, 188 -
Jacobina I, Jacobina - BA, 44700-000 Telefone: (74) 3621-4176

CRAS- Rua Lomanto Junior ,190, Centro - cep: 44707000

CRAS- Rua da Alagoinha, 425, Jacobina IV – cep:44700000

CRAS- Rua Da Usina – 0 – *Lages Do Batata – Jacobina – BA* – CEP:44700000- referência:
próximo à praça da feira livre

CREAS-- Rua Ezequiel Amâncio de Carvalho, 277 Jacobina I Cep:44700000

CAPS-AD-Condomínio Motinha- s/n- Caeira- Jacobina-BA

CAPS II- Av Nossa Senhora da Conceição- Tamarindo- 987 (74)3621-0964. Atendimento de
segunda a sexta- Acolhimento inicial Terça e Quinta.

SECRETARIA MUNICIPAL DE SAÚDE- SEMUSA - Endereço: Av. Nossa Senhora da Conceição
S/N - Zona Urbana - Caeira, Jacobina - BA

DIRES - 16ª DIRETORIA REGIONAL DE SAÚDE DO ESTADO DA BAHIA- Endereço: Av.
Centenário - Catuaba, Jacobina - BA, 44700-000- Telefone: (74) 3621-3277

PRAÇA C.E.U- CENTRO DE ARTES E ESPORTES UNIFICADOS DE JACOBINA - Endereço:
R. Florisvaldo Barberino, 170 - Missão, Jacobina - BA, 44700-000

BIBLIOTECA MUNICIPAL EDMUNDO ISIDORO DOS SANTOS/ CENTRO CULTURAL DE JACOBINA - Endereço: R. Melchior Dias, 21 - Centro, Jacobina - BA, 44700-000 Telefone: (74) 3621-3545

CENTRO DE CONVIVÊNCIA DO IDOSO - Endereço: Av. Nossa Sra. da Conceição - Caeira, Jacobina - BA, 44700-000

CASA DE CONVIVENCIA DA CRIANÇA CONSTRUINDO O AMANHÃ - Endereço Rua Juscelino Kubitscheck, Jacobina- Ba Telefone: 74-3621-5389

LABORATÓRIO DE ANÁLISES CLÍNICAS - Unidade de Apoio Diagnose e Terapia Av Nossa Senhora da Conceicco, S/N Bairro: Caeira Telefone: (074)3621-3433

HOSPITAL ANTÔNIO TEIXEIRA SOBRINHO - Praça Dois de Julho, 100 - Centro, Jacobina - BA, 44700-000 Telefone: (74) 3621-6585

POLICLÍNICA REGIONAL DE SAÚDE DE JACOBINA - Av. Centenário, 258 - Catuaba, Jacobina - BA, 44700-000 Telefone: (74) 3622-1280

UNIDADE DE SAÚDE DE ITAITÚ - Povoado de Itaitú

UNIDADE DE SAÚDE DE LAGES DO BATATA - Povoado de Lages do Batata

POSTO DE SAÚDE - Prof. Aloisio Prata- Caatinga do Moura, 390 - Ladeira Vermelha, Telefone: (74) 3624-9177

• JUNCO

CRAS- Praça Matriz - 202; Município: Jacobina; Estado: BA; CEP: 44700000; Telefone: 743665-1526

UNIDADE DE SAÚDE DA FAMÍLIA DO JUNCO - Endereço: Avenida Presidente Médice- Junco- Jacobina-BA. Telefone: 74-3665-1233

• MIGUEL CALMON

CONSELHO TUTELAR - Praça Rui Barbosa, 50 Bairro: Centro CEP: 44720-000 Telefone: (74) 3627-2121 E-mail: conselhotutelarmcalmon@hotmail.com

CRAS- Rua João Marcelino, 05, Centro - cep:44720000

CRAS- Rua José de Carvalho, 148, Bom Jardim- cep:44720000

CREAS- Rua Marechal Deodoro da Fonseca, 83 – casa- Bairro: Centro Ponto de Referência: Próximo a Igreja Católica (matriz)

HOSPITAL PORTUGUES - Av. Coronel Miranda Rios, s/n - Centro, Miguel Calmon - BA, 44720-000 Telefone: (71) 3203-5555

HOSPITAL MUNICIPAL RIVORCE GONÇALVES LIMA - Avenida Valter Andrade de Almeida, s/n - Alto Alegre, Miguel Calmon - BA, 44715-000 Telefone: (74) 3639-2110

• MIRANGABA

CONSELHO TUTELAR - Av. Jonas Carvalho, s/n Bairro: Centro CEP: 44745-000
Telefone: (74) 3630-2113 r. 237 Celular: (74) 8130-2924 Horário: 8:00 às 17:00

CAPS- Endereço: Rua Alto da Bela Vista, s/n Bairro: Centro

CRAS- Rua São João, 08, Centro – Cep:44745000

CRAS TAQUARENDI- Rua Rosalvina Amorim, 6 - Centro cep:4475000

CREAS- Avenida Jonas Carvalho, 58 - Centro Cep:44745000

• OUROLÂNDIA

CONSELHO TUTELAR - Rua São José, s/n Bairro: Centro CEP: 44718-000
E-mail: conselhotutelardeourolandia@hotmail.com

CRAS- Rua São José ,177 - Centro Cep: 44718000

CAPS- Avenida Engenheiro Antonio Leite do Vale, s/n Bairro: Centro Cep: 47530000 Telefone:
77- 3642-2195

HOSPITAL MUNICIPAL DE OUROLÂNDIA - Endereço: R. Alvino Alves Rodrigues, Ourolândia -
BA, 44718-000

• SAÚDE

CONSELHO TUTELAR - Rua Marechal Deodoro da Fonseca, 56 Bairro: Centro CEP: 44740-000
Celular: (74) 8828-5751 Horário: 7:00 às 17:00

CRAS- Rua São José, 55 - Alto da Santa Cruz - Cep:44740000

HOSPITAL MUNICIPAL NOSSA SENHORA DA SAÚDE - Endereço: Rua Helio Amorim Pereira,
S/N - Centro, Saúde - BA, 44740-000 Telefone: (74) 3633-2041

• SERROLÂNDIA

CONSELHO TUTELAR - Rua Manoel Nunes da Cunha, s/n Bairro: Sienalex I CEP: 44710-000
Telefone: (74) 3631-2543 Celular: (74) 9983-4636 E-mail: ct.serrolandia@yahoo.com.br

CRAS- Rua Gerolino dos Santos - Tangará s/n 1-Tangará – Cep:44710000

HOSPITAL MUNICIPAL JONAS FERREIRA DA SILVA - R. Vivaldino Pereira da Silva, 2-70,
Serrolândia - BA, 44710-000 Telefone: (71) 3291-5000

• UMBURANAS

CONSELHO TUTELAR - Rua Liborino Lopes de Almeida, 33 Bairro: Centro CEP: 44798-000
Telefone: (74) 3528-1112

CRAS- Rua Severino Ribeiro, s/n – Granja Cep:44798000

• VÁRZEA NOVA

CONSELHO TUTELAR -Rua Travessa Flávio Mesquita, 24 Bairro: Centro CEP: 44690-000
Telefone: (74)3659-2125 Celular:(74) 8808-3400 E-mail:conselhotutelarvnova@hotmail.com
Horário: 8:00 às 17:00

CRAS- Rua Gilberto Miranda, 205 - Populares Cep:44690000

HOSPITAL PADRE ALFREDO HASLLER - R. Antero Rocha Montenegro, 118 - Centro, Várzea Nova - BA, 44690-000- Telefone: (74) 3659-2164

NTE-17

• ADUSTINA

NÚCLEO DE APOIO À SAÚDE DA FAMÍLIA - Av José Carlos Aleluia, S/N Centro- CEP:48435-000. Tel.: 75 3496-2323

CRAS- FAMÍLIA E COMUNIDADE- Rua José Carlos Aleluia, 121, Bairro: Conjunto- CEP:48435-000. Contatos: E-mail: **CRAS**adustinaba@gmail.com/ Tel.:75 34962147

CONSELHO TUTELAR - Endereço: Praça Maria José de Jesus, 307, Bairro: Centro- CEP:48435-000. E-mail: ctadustina.ba@hotmail.com

UNIDADE MISTA HOSPITALAR MARIA DOS SANTOS ALMEIDA - Rua João Correia Neto – 235- Centro. CEP:48435-000.

USF POVOADO JOÃO GRANDE- Povoado João Grande - S/N

USF BOM JESUS - Povoado Bom Jesus - S/N

POSTO DE SAUDE POVOADO JUREMA - Povoado Jurema - S/N

USF SEDE I E II- Rua Pedro Lins Barreto - S/N

USF SÃO FRANCISCO- Povoado São Francisco - S/N

• ANTAS

CAPS ZÉ DE ISAAC- Rua São Lucas, 13, Centro- 48420000. Contatos: Telefone: 75998548806/
E-mail: secmasantas@yahoo.com.br

POVOADO DO RANGEL PSF V- Povoado Rangel - s/n- 48420000

POVOADO DUAS SERRAS PSF II- Povoado duas serras - s/n- 48420000

POVOADO FREI APOLONIO PSF IV- Povoado Frei Apolônio - s/n- 48420000

CENTRO DE SAÚDE DE ANTAS- Rua João Nilo, 374, Centro- 48420000

POSTO DE SAÚDE DE ANTAS PSF I SEDE- Avenida Saturnino Nilo - S/N-Centro, 48420000

CENTRO DE REFERÊNCIA DA ASSISTÊNCIA SOCIAL- Praça Pedro Macário- S/N-Centro, 48420000

CONSELHO TUTELAR - Rua Otávio Mangabeira, s/n, centro - 48420000.
Contatos: E-mail: ctutelar.antas@bol.com.br

• **BANZAÊ**

CRAS SEDE- Rua Maria Moreira, 250, Bairro: Novo Horizonte, 48405000. Contatos: DDD – telefone: 7532132116/ E-mail:sasbanzae@yahoo.com.br

CRAS SALGADO- Povoado Salgado, 228, Bairro: Zona Rural, 48405000. Contatos: Telefone: 7532132116/ E-mail:sasbanzae@yahoo.com.br

CONSELHO TUTELAR - Av. Emancipação, 755, Bairro- Centro, 48405000.

UNIDADE DE SAUDE DA FAMÍLIA DE PALMARES- Povoado Palmares - S/N Bairro- Centro, 48405000.

UNIDADE DE SAÚDE DA FAMÍLIA DE SALGADO- Povoado Salgado - S/N-Bairro- Centro, 48405000.

PSF REDONDEZAS- Banzaê sede - S/N- Bairro- Centro, 48405000.

PSF QUEIMADA GRANDE- Povoado Queimada Grande - S/N- Bairro- Centro, 48405000.

CENTRO DE SAÚDE NOSSA SENHORA DA CONCEIÇÃO- Avenida Emancipação - S/N- Bairro- Centro, 48405000.

• **CÍCERO DANTAS**

CREAS - MARIA DA FONSECA CARVALHO- Rua Travessa Benicio Tomaz, 12, Bairro: Centro- CEP: 48410-000. Contatos: Tel.: (75) 3278-1601/ E-mail:CREAS.cd@hotmail.com

CRAS - CASA DAS FAMÍLIAS, Cicero Goncalves, 225, Bairro: Bráulio Carvalho- CEP: 48410000.Tel.: 75 32781601/ Email: CRAScd@hotmail.com

UNIDADE DE PRONTO ATENDIMENTO- Rua Raimundo Borges De Santana, 3, Bairro: Centro, CEP:48410000.

CONSELHO TUTELAR - Rua Dr. Orlando Teixeira, s/n- Bairro: Centro - CEP: 48410000. E-mail: conselho_cd.bahia@hotmail.com

USF SEDE- Avenida Nossa Senhora Do Bom Conselho- S/N- CEP: 48410000.

USF CAMPINAS DE CASTRO- Povoado Campinas De Castro -S/N- CEP: 48410000.

USF JOVINO PEREIRA – Lot. Bom Conselho- S/N- CEP: 48410000.

USF CAXIAS- Povoado Caxias-S/N- CEP: 48410000.

USF URBIS- Rua Do Expedicionário S/N- CEP: 48410000.

USF TRINDADE- Povoado Trindade- S/N- CEP: 48410000.

USF VILA SÃO PEDRO- Vila São Pedro-S/N- CEP: 48410000.

• CIPÓ

CAPS I Rua Cinco de Agosto - Centro- S/N- CEP: 48450000. Tel.: (75) -3435-1479
Coordenador: Caroline Dantas dos Santos Costa. Cel.: (75) 99165-3694/3435-1023.

CRAS DA LIBERDADE- Praça Ministro Oliveira Brito, Bairro: Nova Cipó- CEP: 48450000. Tel.: 7534351980/ Email: **CRAS**liberdade@outlook.com

CRAS QUILOMBOLA, Cinco De Agosto, 0, Bairro: Centro- CEP: 48450000. Tel.: 7534351980/
E-mail: **CRAS**_quilombolapsb@hotmail.com

CRAS JOÃO FRANCISCO DE MACEDO, Rua Treze De Maio, Bairro: Santa Cruz- CEP: 48450000.
Email.: **CRAS**13demaio@gmail.com

CONSELHO TUTELAR: Praça Juracy Magalhães, s/n, Bairro: Centro- CEP: 48450000. Tel.: 7534351980

UBS: Unidade Básica De Saúde Da Família Nova Cipó, Rua Manaus-S/N- Centro- CEP: 48450000.

UNIDADE BÁSICA DE SAUDE DA FAMÍLIA ITAPICURU- Fazenda Itapicuru-S/N- CEP: 48450000.

UNIDADE BÁSICA DE SAUDE DA FAMÍLIA DA FAMÍLIA JORRO- Rua do Jorro- S/N-CEP: 48450000.

UNIDADE BÁSICA DE SAUDE DA FAMILIA TREZE DE MAIO- Rua Treze de Maio- S/N- CEP: 48450000.

UNIDADE BÁSICA DE SAUDE DA FAMILIA BURI- Povoado Buri-S/N CEP: 48450000.

UNIDADE BÁSICA DE SAÚDE DA FAMÍLIA JUREMA AMARI- Fazenda Jurema- S/N- CEP: 48450000.

• CORONEL JOÃO SÁ

CRAS JOSÉ PEREIRA DE ANDRADE- Praça Antônio Carlos Magalhães, 360- Bairro: Centro- CEP: 48590000. Tel: 7532862120/ E-mail: **CRAS**.CORONELJOAOSA@HOTMAIL.COM

CREAS- Rua Do Mercado, 45-Bairro: SEDE- CEP: 48590-000. Tel.: (75) 3286-2120/ E-mail: audiceliadias@bol.com.br

CONSELHO TUTELAR - Rua Abdias Rodrigues de Souza, s/n- Bairro: Centro- CEP: 48590-000

UNIDADE DE SAUDE DA FAMÍLIA BARRA LARGA- Pov. Alagoinhas-S/N-CEP: 48590-000

UNIDADE DE SAUDE DA FAMILIA GASPARINO- Povoado Gasparino-1- CEP: 48590-000

UNIDADE DE SAUDE DA FAMILIA LAGOA DO VELHO- Povoado Lagoa do Velho- S/N- CEP: 48590-000

UNIDADE BASICA DE SAUDE JOSE ABILIO DA COSTA- Rua José Abílio da Costa- S/N- CEP: 48590-000

UNIDADE DE SAUDE DA FAMILIA PSF SEDE II- Rua Dr José Magalhães-S/N- CEP: 48590-000

UNIDADE DE SAUDE DA FAMILIA CEL JOÃO SÁ- Rua Dr Carvalho Sá- S/N- CEP: 48590-000

UNIDADE DE SAUDE DA FAMILIA BARRA LARGA- Pov Alagoinhas-S/N- CEP: 48590-000

P S SANTA BARBARA- Pov Santa Bárbara- S/N- CEP: 48590-000

UNIDADE DE SAUDE DA FAMILIA RIO DO PEIXE - Povoado Timóteo-1- CEP: 48590-000

MATERNIDADE MARIA FRANCISCA DA CRUZ- Rua Projetada- S/N- CEP: 48590-000

• FÁTIMA

CRAS ISAURA BORGES- Rua do Contorno, Bairro: CENTRO- CEP: 48415000. Tel.: 7536582093/
Email: smasfatimaba@gmail.com

CREAS JOSÉ RODRIGO REIS DOS SANTOS- Rua José Sarney, 10, Bairro: Centro- CEP: 48415000.
Tel.: (75) 3658-2463/ E-mail:CREASfatima.ba@hotmail.com

UPA-MATERNIDADE MARIA JOVITA NASCIMENTO- Praça Jose Sarney, S/N, Bairro: CENTRO-
CEP: 48415000.

CONSELHO TUTELAR: Av. Nossa Senhora de Fátima, 976- Bairro: Centro- CEP: 48415000. E-
mail: conselhotutelardefatima@yahoo.com.br

UNIDADE DE SAUDE DA FAMÍLIA DA SEDE: Avenida Nossa Senhora De Fátima - S/N-CEP:
48415000.

PSF DA QUEIMADA GRANDE- Povoado Açude Da Queimada Grande - S/N- CEP: 48415000.

PSF CARUARU BANANEIRA- Povoado Bananeira - S/N- CEP: 48415000.

UNIDADE DE SAUDE DA FAMÍLIA DO BONFIM- Povoado Bonfim - S/N- CEP: 48415000.

UNIDADE DE SAUDE DA FAMÍLIA DO CAPIM DURO- Povoado Capim Duro - S/N- CEP:
48415000.

PSF SEDE III- Avenida Antônio Soares – 96- CEP: 48415000.

CENTRO DE SAÚDE DE FÁTIMA- Travessa Dois De Julho - S/N- CEP: 48415000.

UNIDADE DE SAUDE DA FAMÍLIA DA SEDE- Avenida Nossa Senhora De Fátima - S/N- CEP:
48415000.

• HELIÓPOLIS

CAPS DE GUANAMBI- Rua Joaquim Chaves, S/N Bairro: Santo Antônio- CEP: 48540000. Tel.: (77)34518738

• JEREMOABO

CRAS MARIA LUCIA DE CARVALHO DANTAS, Rua Dr. José Gonçalves de Sá, 213, Bairro: Centro CEP: 48540000. Tel.: 7532032102/ E-mail:**CRAS.jeremoabo@gmail.com**

CREAS- Rua Vereador José Almeida De Castro, Bairro: Centro- CEP: 48540000. Tel.: (75) 3203-2106 / Email: assistenciasocial@jeremoabo.ba.gov.br/

CONSELHO TUTELAR - Rua Duque de Caxias, 342, 1º andar, Bairro: Centro- CEP: 48540000.

UNIDADE DE SAUDE DA FAMÍLIA RIACHO SÃO JOSÉ- Povoado Riacho São José - S/N CEP: 48540000.

UNIDADE DE SAUDE DA FAMILIA MONTE ALEGRE- Povoado Do Monte Alegre - S/N

UNIDADE DE SAUDE DA FAMILIA ESPADUADAS- Rua Santo Antônio - S/N

UNIDADE DE SAUDE DA FAMILIA LAGOA DO INÁCIO- Povoado Lagoa do Inacio - S/N

UNIDADE DE SAUDE DA FAMILIA LAGOA DO MATO- Povoado Lagoa do Mato - S/N

POSTO DE SAÚDE DE CANABRAVINHA DOS CANDIS- Povoado Canabravinha dos Candis - S/N

UNIDADE DE SAUDE DE FAMILIA MATRIZ- Praça Coronel Antonio Lourenco - 11

UNIDADE DE SAUDE DA FAMILIA MANOEL DANTAS SOBRINHO- Rua L - S/N

UNIDADE DE SAUDE DA FAMILIA JOAO PAULO II- Avenida Monsenhor Jose Magalhaes - 10

UNIDADE DE SAUDE DA FAMILIA SERTÃO- Povoado Água Branca - S/N

UNIDADE DE SAUDE DA FAMILIA JOSE NOLASCO- Bairro José Nolasco - S/N

UNIDADE DE SAUDE DA FAMILIA SERTÃO II- Povoado Brejo Grande - S/N

UNIDADE DE SAUDE DA FAMILIA ROMAO- Avenida Sr Do Bonfim - S/N

UNIDADE DE SAUDE DA FAMILIA MALHADA VERMELHA- Povoado Malhada Vermelha - 10

• NOVA SOURE

CRAS- MÃE PRETA- Rua do Coité, 205, Bairro: Fátima- CEP: 48460000. Contatos: E-mail: **CRASnovasoure@hotmail.com/** DDD – telefone 7534372644

CREAS CENTRO DE REFERÊNCIA ESPECIALIZADO DE ASSISTÊNCIA SOCIAL- Endereço: 15 de Novembro, Nº 02, Bairro: Centro- CEP: 48460000. Contatos: E-mail: **CREAS@novasoure.ba.gov.br/** DDD - Telefone: (75) 3437-3580

CONSELHO TUTELAR - Rua Marechal Teodoro, s/n, Bairro: Centro- CEP: 48460000. Contatos:
E-mail: conselhotutelar_ns@hotmail.com

USF BAIXA DA CANDEIA- Povoado Da Baixa Da Candia - S/N

USF SANTA TEREZINHA TORRE- Antonio Moreira Dos Reis - S/N

USF FÁTIMA- Rua Do Coite - S/N

USF LUIS EDUARDO MAGALHAES RASO- Povoado Do Raso - S/N

CENTRO DE SAUDE NOVA SOURE- Rua Do Coite - S/N

USF SAO SEBASTIAO MELANCIA- Povoado Melancia - S/N

USP AGENTES COMUNITARIOS DE SAUDE- Rua Do Coite - S/N

• NOVO TRIUNFO

CRAS CASA DA FAMÍLIA- Poder Legislativo, Bairro: Centro- CEP: 48455000. Tel. 7532921061/
E-mail: asocialnovotriunfo@ig.com.br/

CONSELHO TUTELAR - Travessa Tancredo Neves, s/n, Bairro: Centro- CEP: 48455000.

USF JOSAFÁ MACARIO DE CARVALHO- Rua Do Poder Legislativo - S/N

USF JOANA MACARIO DE CARVALHO- Povoado Lagoa Do Barro - S/N

USF MIGUEL CARDOSO- Povoado Ouricuri - S/N

USF MARIA ARISTIDES- Povoado Lagoa Do Badico - S/N

USF DR OTTO ALENCAR- Av Luis Eduardo Magalhaes - S/N

• PARIPIRANGA

CRAS - CONDUZINDO FAMÍLIAS E CONSTRUINDO SONHOS- Padre Valentim, Nº 00, Bairro: Centro- CEP: 48430000. Contatos: Email: **CRAS**paripiranga@hotmail.com/ DDD – telefone 7532793123

CONSELHO TUTELAR: Largo dois de julho, s/n, Bairro: Centro- CEP: 48430000. Contatos: Email: conselhotutelardeparipiranga@hotmail.com.

UNIDADE DE SAUDE DA FAMILIA CONCEIÇÃO DE CAMPINAS- Povoado Conceição De Campinas - S/N

UNIDADE DE SAUDE DA FAMILIA LAGOA PRETA- Praça Do Comércio - S/N

UNIDADE DE SAUDE DA FAMILIA ROCA NOVA- Povoado Roça Nova - S/N

UNIDADE DE SAUDE DA FAMILIA SEDE- Rua Josafá Carregosa - S/N

UNIDADE DE SAUDE DA FAMILIA MARITA- Povoado Maritá - S/N

• PEDRO ALEXANDRE

CRAS-CASA DA FAMÍLIA- Rua Paulo Afonso, N º 11, Bairro: Centro- CEP: 48500000. Tel.: 7532892109/ E-mail: smaspedroalexandre@bol.com.br

CONSELHO TUTELAR - Av. Antônio Pessoa Pinto, s/n- Bairro: Centro- CEP: 48500000

CENTRO DE SAUDE DE PEDRO ALEXANDRE- Av João Batista De Carvalho - S/N- CEP: 48500000

USF DE BARREIRAS- Pov Barreiras - S/N

UNIDADE DE SAUDE DA FAMILIA PONTA DA SERRA- Povoado Serra - 2

USF DE MALHADA NOVA- Pov Malhada Nova - S/N

USF DE POSTO DE ADONIAS- Povoado Posto De Adonias - 01

UNIDADE DE SAUDE DA FAMILIA MALHADA BONITA- Povoado Bonita - 2

• RIBEIRA DO AMPARO

CRAS AMPARENSE - Antonio Germano De Santana, Nº 10, Bairro: Centro- CEP: 48440000. Tel.: 75999077396 /Email: smas.ribeiradoamparo.ba@gmail.com.

CONSELHO TUTELAR - Rua Nossa Senhora do Amparo, s/n- Bairro: Centro. CEP: 48440000.

UNIDADE DE SAUDE DA FAMILIA PROF NELSON BARROS- Avenida Governador Dr Otto Alencar - 426

UNIDADE DE SAUDE DA FAMILIA PIMENTEL- Fazenda Pimentel - 05

UNIDADE DE SAUDE DA FAMILIA RASPADOR- Povoado De Raspador - S/N

UNIDADE DE SAUDE DA FAMILIA BARROCAS- Povoado Barrocas - S/N

UNIDADE DE SAUDE DA FAMILIA PATOS- Fazenda Lages - 06

UNIDADE DE SAUDE DA FAMILIA BOA HORA- Povoado Boa Hora - S/N

• RIBEIRA DO POMBAL

CRAS PEDRO TIBURCIO- Rua Rui Barbosa, Nº 91, Pedro Tiburcio, 48400000. Tel.: 7532761789/ Email: CRASpedrotiburcio91@gmail.com

CRAS LUIZ VIANA FILHO- AV, Luiz Viana Filho s/n, Bairro: centro- CEP: 48400000. Tel.: 7532761789/ Email: CRASluizvianafilho@hotmail.com

CREAS ANTONIO JOSÉ DOMINGOS DE SANTANA- Avenida Deputado Antônio Brito, Nº 132, Centro- 48400000. Tel.: (75) 99714-2940/ Email: CREASpombal.bahia@gmail.com

UNIDADE DE SAUDE DA FAMILIA DO BAIRRO PESCADOR- Bairro Pescador - S/N

UNIDADE DE SAUDE DA FAMILIA DO BAIRRO POMBALZINHO- Bairro Pombalzinho - S/N

CENTRO DE SAÚDE DE RIBEIRA DO POMBAL- Rua João XXIII - S/N

UNIDADE DE SAUDE DA FAMILIA DO POVOADO PEDRA- Povoado Pedra - S/N

UNIDADE DE SAUDE DA FAMILIA DA VILA OPERÁRIA- Vila Operaria - S/N

UNIDADE DE SAUDE DA FAMILIA DO BAIRRO PEDRO TIBURCIO- Rua Hilário Dos Santos - S/N

UNIDADE DE SAUDE DA FAMILIA DO POVOADO DE BOCA DA MATA- Povoado Boca Da Mata - S/N

UNIDADE DE SAUDE DA FAMILIA DO POVOADO TAPERA- Povoado Tapera - S/N

UNIDADE DE SAUDE DA FAMILIA DO POVOADO MOCÓ- Povoado Mocó - S/N

UNIDADE DE SAUDE DA FAMILIA DO POVOADO MARAVILHA- Pov Maravilha - S/N

UNIDADE DE SAUDE DA FAMILIA DO POVOADO CURRAL FALSO- Povoado Curral Falso - S/N

UNIDADE DE SAUDE DA FAMILIA DO POVOADO BARROÇÃO- Povoado BarroçãO - S/N

UNIDADE DA SAUDE DA FAMILIA POVOADO DE NOVA ESPERANÇA- Povoado Nova Esperança - S/N

UNIDADE DE SAUDE DA FAMILIA DO POVOADO POÇO- Povoado Poço - S/N

UNIDADE DE SAUDE FAMILIA DO POVOADO FEIRA DA SERRA- Povoado Feira Da Serra - S/N

• SANTA BRÍGIDA

CRAS ACONCHEGO DA FAMÍLIA- Rui Barbosa, Centro, 48570000. Tel.: 7536982156/ Email: CRAsantabrigidaba@hotmail.com

CONSELHO TUTELAR - Rua Juscelino Kubitschek, s/n, Bairro: Centro- CEP: 48570000

CENTRO DE SAÚDE ROSÁLIA LOMANTO- Rua Padre Cícero - S/N

UNIDADE DE SAUDE DA FAMILIA SEDE I- Rua Presidente Juscelino Kubitschek - S/N

UNIDADE DE SAUDE DA FAMILIA SEDE II- Avenida Rui Barbosa - S/N

UNIDADE SAUDE DA FAMILIA MARANCO- Povoado Maranco - S/N

UNIDADE DE SAUDE DA FAMILIA SEDE III- Rua Padre Cícero - S/N

UNIDADE SAUDE DA FAMILIA COLONIA- Povoado Colonia - 01

UNIDADE SAUDE DA FAMILIA DO MINUIN- Povoado Minuin - S/N

UNIDADE DE SAUDE DA FAMILIA DO KM 40- Povoado Km 40 - S/N

• SÍTIO DO QUINTO

CRAS MÃE ANTÔNIA- Santa Isabel, Centro - 48565000. Tel.: 7532962351/ Email: CRASsq@hotmail.com

CREAS - JACONIAS ANTÔNIO SANTA ROSA- Antonio Pereira, 94, Centro, 48565-000. Tel.: (75) 3296-2351/ E-mail: **CREAS.sitiodoquinto@outlook.com**

CONSELHO TUTELAR - Av. Antônio Marques, 219, Bairro: Centro

UNIDADE DE SAUDE DA FAMILIA DA CASCALHEIRA- Povoado Cascalheira - S/N

CENTRO DE SAUDE DE SITIO DO QUINTO- Av Antônio Marques - S/N

UNIDADE BASICA DE SAUDE DA FAMILIA JOSE ACIOLE DIAS- Loteamento Residencial Benedito Martins - 203

UNIDADE DE SAUDE DA FAMILIA DO TINGUI- Povoado Tingui - S/N

UNIDADE DE SAUDE DA FAMILIA DO RAZINHO - Povoado Do Razinho - S/N

NTE-18

• ACAJUTIBA

CRAS - Praça Antonio Costa Brito, O- Centro Acajutiba-ba CEP 48360-000. Tel.:(75) 3434-2062 Lindinalva.

CONSELHO TUTELAR Janilson/C. Tutelar End.: Praça Rui Barbosa, nº 41 – Centro CEP: 48.360-000

• ALAGOINHAS

CREAS - Avenida Juraci Magalhães, 255 Centro CEP 48005-440

CRAS - Rua São Severino, 367 Nova Brasília CEP 48000-100 RUA SÃO SEVERINO, 367 - Nova Brasília CEP 48000-100

CAPS - Rua Dantas Bião, s/nº – Centro CEP 48010-110 Alagoinhas – BA. Tel.:(75) 3423-8392/ Email: saude@alagoinha.com.br

CREAS - Rua Juraci Magalhães, 255 Centro CEP 48005-440. Tel.:(75) 3423-8386/ 3423-8385 Antonio/CMDCA End.: CMDCA Rua Coronel Castro Leal, nº 135 Centro/CEP: 48.001-000/BA Cmdca_alagoinhas@yahoo.com.br (75) 3423-8386/ 3423-8385

• APORÁ

CRAS - Rua Jeronimo Xavier 00, Bairro Aporá – CEP 48350000

• ARAMARI

CRAS - Rua Clementino de Oliveira 61 – Antiga Rua das Flores Aramari / Bahia.

• CARDEAL DA SILVA

CRAS - Praça Divina Pastora – 300 – Centro – Cardeal da Silva – BA – CEP:48390000. Tel.: 0800 726 0101

CATU

CRAS - Praça Duque de Caxias, s/n- Centro CEP: 48.110-000/BA. Tel.: (71) -3641-2095 ou 1122/ Email: conselhotutelarcatu@gmail.com

CAPS - Rua Castro Alves, 08 – São João 48110-000 Catu – BA. Tel.: (71) 3641-5121/ Email:CAPS1@yahoo.com.br

CREAS - Rua Barão de Camaçari, 48 Centro Cep 48110-000. Tel.: (71) -3641-2095 ou 1122 Francisco Antonio/C.Tutelar Vilma carneiro/CMDCA Praça Duque de Caxias, s/n- Centro CEP: 48.110-000/BA conselhotutelarcatu@gmail.com

• CONDE

CREAS - Rua Sérgio Cardoso, 65 Centro CEP 44245-000

CRAS - Rua Altamirando Requião, S/N Centro Cep 48300-000

CREAS -II Rua Helena de Castro S/N Centro CEP 48300-000. Tel:(75) -3429-1037 Guilmar de Fátima/CMDCA End.: Sec. Assist. Social Rua Duque de Caxias, s/n

• CRISÓPOLIS

CRAS -Rua Marechal Costa e Silva, S/N Centro CEP 48480-000

• ESPLANADA

CRAS -Rua Nova Brasília, 9854 Centro CEP 48180-000

CREAS -Praça Cônego Félix, 26 Centro Cep 48180-000(75)3420-3618 8819-8375 Márcia Alves/CMDCA End.: Prefeitura Rua Barão do Rio Branco, Nº 192 Centro CEP: 48.180-000

• INHAMBUPE

CRAS -Rua do Matadouro S/N Centro CEP 48490-000

CREAS - Rua Durval Alves Costa, S/N Centro CEP 48490-000. Tel: (75)3431-2108 3431-2121 Rafael Nascimento/CMDCA Mara Rosenild Costa Coordenação de Ação Social End.: Sec. Assist. Social Praça da Bandeira, nº 74- CEP: 48.490-000/BA pminhambupe@bol.com.br

CAPS - Lot. Antonio Batista, s/n – Centro 48490-970 Inhambupe – BA. Tel 71 3431-2853

• ITANAGRA

CREAS Rua Almirante Barroso S/N. Tel.: (75) 3453-2161 2109 ou 2114 Ramal 38 Joe Herundina G. Cruz/CMDCA End.: Prefeitura Praça Eurico de Freitas, nº 430 CEP: 48.290-000/BA

• JANDAÍRA

CRAS -Rua Capitão Durval Faria 42 – Em frente aos Correios, antigo posto de saúde Jandaíra / Bahia.

• OLINDINA

CRAS - Rua Goiás, S/N Cidade Nova CEP 48470-000

CREAS - Av. Brasília, S/N. Tel.:(75) 3436-2099 3436-1212 Antonio José/C.Tutelar Diva Maria/CMDCA

CONSELHO TUTELAR - End.: Praça Drº Pedro Ribeiro, nº 57 Centro CEP:48.470-000/BA

CAPS - Av. Otávio Mangabeira, s/n – Centro 48470-000 Olindina – BA. Tel.:(75) 3436-1826 (SESAU)

• OURIÇANGAS

CRAS: Rua Praça Cristina Brito nº 00 bairro Pedrão. CEP 48140-000

• RIO REAL

CRAS -Rua Frei Pio Ventura, 40 Centro CEP 48330-000

CREAS - Rua Edvaldo Boaventura S/N. Tel.: (75) 3426-1994/ Ramal 21 3426-1063 ou 99958727 Idalécio dos Santos/CMDCA End.: CMDCA Rua Bahia, nº 11 Centro CEP: 48.330-000/BA Cmdca_rioreal@yahoo.com.br

CAPS - Rua da Jandaira, 148 – Centro 48330-970 Rio Real – BA. Tel.:(75) 3426-1406

• SÁTIRO DIAS

CRAS - Praça da liberdade, S/N Centro CEP 48485-000 Saubara

CRAS - Rua Rio das Pedras, 11 Centro CEP 44220-000

NTE-19

• ÁGUA FRIA

CENTRO DE ATENÇÃO PSICOSOCIAL DE ÁGUA FRIA

Endereço: 2 travessas pataiba s/n – Centro

CEP: 48170000

CRAS

Telefone: 0800 726 0101

Endereço: Praça Da Matriz – 0 – Centro

CEP:48170000

UBS ASSENTAMENTO MENINO JESUS

E-mail: gueuw@hotmail.com

Telefone: (75) 32942179

Endereço: Assentamento menino Jesus – Zona rural

CEP: 48170000

UBS DAMIÃO DE JESUS BARRETO

E-mail: saudeaguafria@yahoo.com.br

Telefone: (75) 2942117

Endereço: Avenida pataiba – Centro

CEP: 48170000

UBS SEDE II

E-mail: gueuw@hotmail.com

Telefone: (75)32942179

Endereço: Av Estelita Falcão – Centro

CEP: 48170000

UBS DE CATANA

Telefone: (75)2942109

Endereço: Povoado do catana s/n casa- Zona rural

CEP: 48170000

UBS DE PATAIBA

Telefone: (75)2932117

Endereço: Povoado pataiba – Zona Rural

CEP: 48170000

CENTRO DE ESPECIALIDADES DE ÁGUA FRIA

E-mail: saudeaguafria@yahoo.com.br

Endereço: Av Estelita Falcão – Centro

CEP: 48170000

UBS DE MARACAIA

Telefone: (75)2942109

Endereço: Povoado maracaia - Zona rural

CEP: 48170000

CENTRO DE ATENDIMENTO COVID- 19

Endereço: Travessa Eliseu Pinheiro Da Silva

CEP: 48170000

HOSPITAL LUÍS EDUARDO MAGALHÃES

E-mail: saudeaguafria.25@hotmail.com

Telefone: (75)2942109

Endereço: Av Antônio Sergio Carneiro, 122, casa – Centro

CEP: 48170000

• AMÉLIA RODRIGUES**CENTRO DE ATENÇÃO PSICOSOCIAL CAPS I**

E-mail: saudeameliarodrigues@yahoo.com.br

Telefone: (75) 32422666

Endereço: Av Raulindo Bastos - Itapicuru

CEP: 44230000

CRAS

Telefone: 0800 726 0101

Endereço: Rua São João – 78 – Itapicuru

CEP:44230000

CREAS

E-mail: aiad.sagi@mds.gov.br

Endereço: Av Justino Silva 539 – Centro

CEP: 44230000

USB CELINA BRITTO

E-mail: saudeameliarodrigues@yahoo.com.br
Telefone: (75) 2422197
Endereço: Travessa Manoel Dos Anjos 009 – Serra
CEP: 44230000

USB DOS CAMPOS

Endereço: Fazenda Campos
CEP: 44230000

USB ITAPIRUCU

E-mail: saudeameliarodrigues@yahoo.com.br
Telefone: (75) 2422021
Endereço: Rua Paulino Bastos 001 - Itapicuru
CEP: 44230000

UNIDADE REGIONAL DE SUPORTE BÁSICO DE URGENCIA E EMERGENCIA

Endereço: Rua Ângelo Cardoso – Centro
CEP: 44230000
Horário de atendimento: 24 horas/dia

CAF CENTRO DE ABASTECIMENTO FARMACEUTICO

Telefone: (75) 32422666
Endereço: Rua Tancredo Neves – Campo alegre
CEP: 44230000

USB SÃO BENTO II

E-mail: saudeameliarodrigues@yahoo.com.br
Endereço: Povoado bolandeira – São Bento distrito
CEP: 44230000

HOSPITAL GERAL DR PEDRO AMÉRICO DE BRITO

E-mail: saudeameliarodrigues@yahoo.com.br
Telefone: (75)32422022
Endereço: Rua Ângelo Cardoso - Centro
CEP: 44230000

UBS ELIANA CARDOSO

E-mail: saudeameliarodrigues@yahoo.com.br
Telefone: (75)32422197
Endereço: Rua da igreja 000 próximo a usina – Mata aliança
CEP: 44230000

CENTRO DE REABILITAÇÃO AMÉLIA RODRIGUES

E-mail: saudeameliarodrigues@yahoo.com.br
Telefone: (75)3242197
Endereço: Praça do mercado 108 box pavimento II – Centro
CEP: 44230000

UBS MARIA LIBANIA DE JESUS

E-mail: saudeameliarodrigues@yahoo.com.br

Endereço: Av Bernardino Souza - Areal

CEP: 44230000

UBS 115

Endereço: Loteamento Lucena Do Bosque - Centro

CEP: 44230000

USB SÃO BENTO

E-mail: saudeameliarodrigues@yahoo.com.br

Telefone: (75) 2422021

Endereço: Rua Possidônio Azevedo 50 - Centro

CEP: 44230000

UBS ITAPIRICU B

E-mail: saudeameliarodrigues@yahoo.com.br

Telefone: (75) 2422021

Endereço: Rua Raulino Bastos 00001 – Itapicuru

CEP: 44230000

UBS CAMPO ALEGRE

E-mail: saudeameliarodrigues@yahoo.com.br

Telefone: 7532422197

Endereço: Rua Tancredo Neves – Campo alegre

CEP: 44230000

• ANGUERA**CENTRO DE ATENÇÃO PSICOSOCIAL JORGE VIENA**

Telefone: (75)32392162

Endereço: Praça Arthur Vieira 10 - Centro

CEP: 44670000

CRAS

Telefone: 0800 726 0101

Endereço: Avenida Fillipe Pedreira Brandão – 18 – Centro

CEP:44670000

UBS GENIPAPO

Endereço: Povoado de jenipapo 01 – Zona rural

CEP: 44670000

UBS GUARIBAS

E-mail: smsanguera@ibest.com.br

Endereço: Povoado de guaribas 01 – Zona rural

CEP: 44670000

UBS MANOEL GALDINO FILHO

Endereço: Praça Arthur Vieira I – Centro

CEP: 44670000

UBS DE AREIA

E-mail: smsanguera@ibest.com.br

Telefone: (75) 2392258

CEP: 44670000

UBS DO ROCADO

Endereço: Povoado do rocado 01 – Zona Rural

CEP: 44670000

UBS MASSAPE

Endereço: Povoado do massape 01 – Zona rural

CEP: 44670000

HOSPITAL MUNICIPAL JOSELITO VIEIRA NEVES

Endereço: Rua 13 de Maio 01 – Centro

CEP: 44670000

UBS DO ARIRI

Endereço: Povoado do ariri 01 – Zona rural

CEP: 44670000

UBS OLGA CARNEIRO DE OLIVEIRA

Endereço: Rua Jussara 10 – Centro

CEP: 44670000

UBS DEUSDETHI BRANDÃO

E-mail: smsanguera@ibest.com.br

Endereço: Praça Candido Marinho - Centro

CEP: 44670000

MAIQUE SANTOS DA SILVA CENTRO DE REFERÊNCIA AO COVID-19

E-mail: smsanguera@ibest.com.br

Telefone: (75) 032392600

CEP: 44670000

• ANTÔNIO CARDOSO**CRAS**

Endereço: Praça matriz 42 – Centro

CEP: 44180000

UBS OLEIRO

E-mail: secsaudeac@yahoo.com.br

Endereço: Oleiro s/n – Zona rural

CEP: 44180000

UBS SEDE

E-mail: secsaudeac@yahoo.com.br

Telefone: (75) 32302149

CEP: 44180000

UBS OLAVO LOBO

E-mail: secsaudeac@yahoo.com.br

Endereço: Distrito de Santo Estevão velho - Zona rural

CEP: 44180000

UBS CABORANGA

Endereço: Caboranga – Zona rural

CEP: 44180000

UBS SANTO ANTÔNIO

Endereço: Santo Antônio – Zona rural

CEP: 44180000

UBS SANTO ESTEVÃO VELHO

E-mail: secsaudeac@yahoo.com.br

Endereço: Santo Estevão velho – Zona rural

CEP: 44180000

UNIDADE MISTA JOSELITA DA SILVA LOBO

E-mail: secsaudeac@yahoo.com.br

Telefone: (75)32302149

Endereço: Praça Deraldo Belarmino – Centro

CEP: 44180000

UBS ÂNGELO MARIO DE CARVALHO E SILVA

E-mail: secsaudeac@yahoo.com.br

Endereço: Distrito poco – Zona rural

CEP: 44180000

UBS QUEIMADAS

Endereço: Povoado queimadas

CEP: 44180000

UBS SALGADO

Endereço: Salgado s/n – Zona rural

CEP: 44180000

• CONCEIÇÃO DE FEIRA

CENTRO DE ATENÇÃO PSICOSOCIAL I

E-mail: cfsaude@hotmail.com

Endereço: Rua Miguel Calmon – Centro

CEP: 44320000

NASF

E-mail: cfsaude@hotmail.com

Endereço: Rua Firmino – Centro

CEP: 44320000

UBS MARIA MELO

Telefone: (75) 32443800

Endereço: Serra – Zona rural

CEP: 44320000

USB RENATO MARQUES DE OLIVEIRA

E-mail: saudecf@ig.com.br

Telefone: (75) 2442457

Endereço: Povoado do Candéal

CEP: 44320000

UBS ONZE MIL VIRGENS

Telefone: (75) 2442457

Endereço: Povoado onze mil virgens 26

CEP: 44320000

UBS SANTA LUZIA

E-mail: smscf05@bol.com.br

Telefone: (75) 32443800

Endereço: Rua Miguel Calmon s/n casa

CEP: 44320000

CAF MUNICIPAL

Endereço: Rua Firmino Serra

CEP: 44320000

UBS CINCO PORTAS

Endereço: Cinco portas s/n casa – Centro

CEP: 44320000

UBS VIVALDO BITTENCOURT

E-mail: saudecf@ig.com.br

Telefone: (75) 2443177

Endereço: Rua Castro Alves – Centro

CEP: 44320000

POLICLINICA MUNICIPAL

Telefone: (75) 32443800

Endereço: Rua Firmino Serra s/a – Centro

CEP: 44320000

UBS MOACYR OZORIO PASCOAL

Telefone: (75) 2443177

Endereço: Povoado da baixinha das pindonbeira – Zona rural

CEP: 44320000

UBS CRUZEIRO

Telefone: (75) 2443177

Endereço: Povoado do cruzeiro

CEP: 44320000

SAMU

Telefone: (75) 81074576

Endereço: Rua Tiradentes 38 – Centro

CEP: 44320000

UBS LEONCIO DA SILVA

Telefone: (75) 2443177

Endereço: Rua direta 100 – Povoado Pinheiro

CEP: 44320000

UNIDADE HOSPITAL MARIA TEODORA LEAL

E-mail: saudecf@ig.com.br

Endereço: Rua Firmino Serra s/n – Centro

CEP: 44320000

• CONCEIÇÃO DO JACUIPE**CENTRO DE ATENÇÃO PSICOSOCIAL LEPOLDO AZEVEDO DA SILVA**

E-mail: pat.liguori2@gmail.com

Endereço: Rua rio branco – Centro

CEP: 4424500

NASF I

Telefone: (75) 32431195

Endereço: Rua João Hipólito De Azevedo – Centro

CEP: 4424500

CRAS

Telefone: 0800 726 0101

Endereço: Rua Praça Da Bandeira – 70 – Centro

CEP:44250000

UBS DR PAULO ROBERTO DA SILVA MORAIS

Endereço: Rua Pedro Da Silva Castro

CEP: 4424500

UBS OURO VERDE

Endereço: Rua José Antônio Oliveira De Almeida 347

CEP: 4424500

UBS GAMELEIRA

Endereço: Povoado gameleira s/n – Gameleira

CEP: 4424500

UBS WALTER DE JESUS MORAIS

Endereço: Loteamento Belo Horizonte – Centro

CEP: 4424500

UBS ZULMIRA RIBEIRO DE LIMA

Endereço: Loteamento João Paulo II – Zona rural

CEP: 4424500

CENTRO DE ESPECIALIDADES

Telefone: (75)32431195

Endereço: João Hipólito Azevedo - Centro

CEP: 4424500

UNIDADE REGIONAL DE SUPORTE AVANÇADO DE URGÊNCIA E EMERGÊNCIA

E-mail: cerqueiranetto@outlook.com

Endereço: Rodovia Br 084 - Centro

CEP: 4424500

UBS GRACILIANO PEREIRA COELHO

Endereço: Loteamento Francisco Augusto Costa – Guedes

CEP: 4424500

UBS CAMILLA SANTIAGO RIBEIRO

Endereço: Fazenda bom sucesso

CEP: 4424500

CEMAC

Endereço: Rua João Hipólito – Centro

CEP: 4424500

UBS MARLENE DOS SANTOS PAIXÃO

Endereço: Rua nova Brasília – Nova Brasília

CEP: 4424500

CAF CENTRO DE ABASTECIMENTO FARMACÊUTICO

Endereço: João Hipólito De Azevedo - Centro
CEP: 4424500

UBS POVOADO DO PICADO

Telefone: (75) 2432323
Endereço: Praça da matriz – Picado
CEP: 4424500

UBS POVOADO DO BESSA

Endereço: Rua principal do Bessa – Bessa
CEP: 4424500

HOSPITAL MUNICIPAL DR ANTÔNIO CARLOS MAGALHÃES

E-mail: hospitalacmcj@outlook.com
Telefone: (75) 32431929
Endereço: Rod Br 084 – Centro
CEP: 4424500

UBS DO BALDEZ

Endereço: Rua João dos Santos Marinho 172 – Baldez
CEP: 4424500

NASF II

Endereço: João Hipólito Azevedo – Centro
CEP: 442450

UNIDADE REGIONAL DE SUPORTE BÁSICO DE URGÊNCIA E EMERGÊNCIA

Telefone: (75) 3243681
Endereço: Rodovia Br 084
CEP: 442450

• CONCEIÇÃO DE MARIA**CENTRO DE ATENÇÃO PSICOSOCIAL ANTÔNIO FERREIRA MARQUES**

E-mail: sms_cde_maria@yahoo.com.br
Telefone: (75) 32482702
Endereço: Rua dos cravos – Centro
CEP: 44250000

NASF I

Endereço: Rua Otavio Mangabeira 77 – Centro
CEP: 44250000

HOSPITAL ÂNGELO MARTINS

Telefone: (75) 32238556

Endereço: Araújo Pinho 48 térreo

CEP: 44250000

SAMU 192 SERVIÇO DE ATENDIMENTO MÓVEL DE URGÊNCIA UBS 11

Endereço: Praça Araújo Pinho 14 – Centro

CEP: 44250000

CENTRO DE FISIOTERAPIA MUNICIPAL

E-mail: miledaltro@yahoo.com.br

Endereço: Rua Otavio Mangabeira 77 – Centro

CEP: 44250000

UBS SAGRADO CORAÇÃO DE JESUS

E-mail: sms_cde_maria@yahoo.com.br

Telefone: (75) 32482702

Endereço: Rua Pedro Cerqueira Daltro 10 - Centro

CEP: 44250000

UBS JOÃO PAULO II

Endereço: Povoado do retiro – retiro

CEP: 44250000

UBS DE ITACAVAL

E-mail: sms_cde_maria@yahoo.com.br

Endereço: Praça do São Simão – Itacava

CEP: 44250000

UBS CANABRAVA

E-mail: sms_cde_maria@yahoo.com.br

Endereço: Fazenda Canabrava – Zona rural

CEP: 44250000

UBS ISA MACHADO COELHO

Endereço: Rua Pedro Cerqueira Daltro 154

CEP: 44250000

UBS TOMAZIA GOMES DA SILVA

E-mail: sms_cde_maria@yahoo.com.br

Endereço: Fazenda Neto - Zona rural

CEP: 44250000

CENTRO REFERÊNCIA COVID- 19

E-mail: sms_cde_maria@yahoo.com

Telefone: 75999626663

Endereço: Praça 01 – Centro

CEP: 44250000

UBS AGNELO MENDES

E-mail: sms_cde_maria@yahoo.com.br

Endereço: Pc do retiro – retiro

CEP: 44250000

CENTRO DE SAÚDE VIERIA DE MELO

E-mail: sms_cde_maria@yahoo.com.br

Endereço: Rua Pedro Cerqueira Daltro 154

CEP: 44250000

• FEIRA DE SANTANA**CRAS**

Telefone: (75) 3616-5159

Endereço: R. Homero Figueiredo, 7 – Tomba

CEP: 44092-204

CRAS VIVALDO FRANÇA

Telefone: (75) 3622-8903

Endereço: Rua São Gonçalo, 65 - Ponto Central

CEP: 44050-066

CRAS THOMAS WAHLSTROM

Telefone: (75) 3221-0163

Endereço: R. Alcides, 232 – Queimadinha

CEP: 44050-066

CRAS RUA NOVA

Endereço: R. Mantiqueira, 442 - Rua Nova

CEP: 44023-288

CRAS MARIA REGIS

Telefone: (75) 3223-8866

Endereço: Estr. da Mangabeira – Conceição

CEP: 40301-110

CRAS CENTRO REGIONAL

Endereço: R. Antenor Moreira de Pinho, 318 - Jardim Acácia

CEP: 44004-280

CRAS HELENA MASCARENHAS DE ALMEIDA

Telefone: (75) 3616-2566

Endereço: R. Garanhuns, 614 – Conceição

CEP: 44067-001

CRAS ODORICO PEREIRA

Endereço: R. José de Freitas Moreira, 98 – Sobradinho

CEP: 44021-062

CRAS GEORGE AMÉRICO

Telefone: (75) 3221-4326

Endereço: R. Duarte Coelho, número 61 - Morada das Árvores

CEP: 44032-168

CRAS CIDADE NOVA

Endereço: Caminho Tanquinho, 3 - Cidade Nova

CEP: 44053-666

CRAS FRATERNIDADE XVI

Telefone: (75) 3616-5159

Endereço: R. do Salvador, 2550 – Tomba

CEP:44091-718

CENTRO DE ATENÇÃO PSICOSOCIAL INFANTO – JUVENIL – CPSI OSVALDO FRANCO

Telefone: (75) 3612-4556

Endereço: R. Alameda das Pedras, S/N, Olhos D'Água

CENTRO DE ATENÇÃO PSICOSOCIAL -CAPS II OSCAR MARQUES

Telefone: (75) 3614-6595

Endereço: Rua Comandante Almiro, 1170 – Centro

CEP:44001-456

CENTRO DE ATENÇÃO PSICOSOCIAL III JOÃO CARLOS LOPES CAVALCANTE

Telefone: (75) 3612-4555

Endereço: Ponto Central

CEP: 44135-000

POLICLINICA DA RUA NOVA FRANCISCO MARTINS DA SILVA

Telefone: (75) 36027205

Endereço: Rua Cordeiro de Farias 136 – Rua nova

CEP: 44023612

UBS PARQUE DO IPÊ ANTÔNIO FERREIRA

Endereço: Rua Americanas – Parque Ipê

CEP: 44023612

UBS ALTO DO PAPAGAIO

Telefone: (75) 32214877

Endereço: Rua 31 – Alto do papagaio

CEP: 44023612

UBS DO TOMBA III

Telefone: (75) 36124545

Endereço: Rua do México – Tomba

CEP: 44023612

UBS GABRIELA II

Telefone: (75) 036027227

Endereço: Rua cuca legal – Gabriela

CEP: 44023612

UBS DA FRATERNIDADE

Telefone: (75) 36124548

Endereço: Rua Salmo 23 – Sérgio Carneiro

CEP: 44023612

UBS DO GORGE AMÉRICO II

Telefone: (75)36023571

Endereço: Rua Sarandir irmãos Trindade 740 – Campo limpo

CEP: 44023612

UBS SOBRADINHO I

Telefone: (75) 36027216

Endereço: Rua Vitória Da Conquista 88 – Sobradinho

CEP: 44023612

UBS DO ALECRIM MIUDO

Endereço: Povoado fazenda da mantinha – Maria Quitéria

CEP: 44023612

UBS DO FEIRA XI

Telefone: (75) 36022265

Endereço: Rua Q Feira x

CEP: 44023612

UBS DO PARQUE IPÊ I II E III

Endereço: Rua Antônio Silva Lima – Parque ipê

CEP: 44023612

UBS SERRARIA BRASIL

Endereço: Rua Cupertino Lacerda 297 – Serraria Brasil

CEP: 44023612

• IPECAETÁ**UBS DE BENFICA**

Telefone: (75) 680 - 2113

Enderenço: Faz. Benfica - Zona Rural

CEP:44680000

Horários de atendimentos: Segunda a Sexta das 08:00 às 17:00

CRAS JOANA RODRIGUES DA SILVA

E-mail: anapaulasemas@hotmail.com

Telefone: (75) 3685-2258

Enderenço: Avenida Possidônio de Souza, 2 - Centro

CEP: 44680-000

Horários de atendimentos: Segunda a Sexta das 08:00 às 17:00

UBS DE SERROTE

Telefone: (75) 680 - 2113

Enderenço: Povoado de Serrote - Zona Rural

CEP:44680000

Horários de atendimentos: Segunda a Sexta das 08:00 às 17:00

UBS DO CAVUNGE

Telefone: (75) 680 - 2113

Enderenço: Povoado de Cavunge

CEP:44680000

Horários de atendimentos: Segunda a Sexta das 08:00 às 17:00

UBS DR. WILSON FALCÃO SEDE

Telefone: (75) 680 - 2113

Enderenço: Av. Possidônio de Souza - Centro

CEP:44680000

Horários de atendimentos: Segunda a Sexta das 08:00 às 17:00

CAPS I ANTONIO SOUZA SILVA

Telefone: (75) 3685 - 2113

Enderenço: Rua Francisco Guerra, Centro

CEP: 44680000

Horários de atendimentos: Segunda a Sexta das 08:00 às 17:00

CREAS MARIA DA GLÓRIA ROCHA DA SILVA

E-mail: creasipecaeta@hotmail.com

Enderenço: Rua Zita Rodrigues - Centro

CEP: 44680000

Horários de atendimentos: Segunda a Sexta das 08:00 às 17:00

CONSELHO TUTELAR DE IPECAETÁ

E-mail: ctmi2012@hotmail.com

Telefone: (75) 9921-2897

Enderenço: Rua Francisco, s/n - Centro

CEP: 44680 - 000

Horários de atendimentos: Segunda a Sexta das 08:00 às 17:00

NASF DE IPECAETÁ

E-mail: não consta

Telefone: (75) 98203 - 0892

Enderenço: Rua Zita Rodrigues - Centro

CEP: 44680 - 000

Horários de atendimentos: Segunda a Sexta das 08:00 às 17:00

• IRARÁ

CRAS ALBERTO NOGUEIRA

E-mail: cras@irara.ba.gov.br

Telefone: (75) 3247 - 2805

Enderenço: Rua Vitoriano Campo, 211 - Centro

CEP: 44255 - 000

Horários de atendimentos: Segunda a Sexta das 08:00 às 17:00

CAPS IRARÁ

E-mail: saude@irara.ba.gov.br

Telefone: (75) 3247 - 3800/3844

Enderenço: Rua Pompilio Santana, 10 - Centro

CEP: 44255 - 000

Horários de atendimentos: Segunda a Sexta das 08:00 às 17:00

CREAS

E-mail: aiad.sagi@mds.gov.br

Telefone: (75) 3247 - 3800

Enderenço: Rua Pompilio Santana, 10 - Centro

CEP: 44255 - 000

Horários de atendimentos: Segunda a Sexta das 08:00 às 17:00

CONSELHO TUTELAR

E-mail: conselhotutelar@irara.gov.br

Telefone:(75) 9857 -8544/ (75) 3247 - 3836

Enderenço: Av. Pedro Nolasco de Pinho, 154 - Centro

CEP: 44255 - 000

Horários de atendimentos: Segunda a Sexta das 08:00 às 18:00

• SANTA BÁRBARA

CREAS SANTA BARBARA

E-mail: aiad.sagi@mds.gov.br

Telefone:

Enderenço: Rua Jaime Azevedo, 235, Centro.

CEP: 44150 - 000

Horários de atendimentos: Segunda a Sexta das 08:00 às 18:00

CONSELHO TUTELAR

E-mail: conselhotutelarsb1@hotmail.com

Telefone: (75) 3236 - 1110

Enderenço: Av. Iomanti Junior, s/n - Centro

CEP: 44150 - 000

Horários de atendimentos: Segunda a Sexta das 08:00 às 17:00

• SANTANÓPOLIS

CRAS

E-mail:

Telefone: 0800 726 0101

Enderenço: Rua Irará, 0 - Centro

CEP: 44260 - 000

Horários de atendimentos: Segunda a Sexta das 08:00 às 17:00

CAPS I

E-mail:

Telefone: (77) 3484 - 2144

Enderenço: Rua Boa viagem - São José

CEP: 44260 - 000

Horários de atendimentos: Segunda a Sexta das 08:00 às 17:00

CREAS

E-mail: não consta

Telefone: não consta

Enderenço: Rua Hercília Campos, S/N - Centro

CEP: 44260 - 000

Horários de atendimentos: Segunda a Sexta das 08:00 às 17:00

CONSELHO TUTELAR

E-mail: conselhotutelatsantanopolus@hotmail.com

Telefone: (75 98124 - 0351

Enderenço: Praça Padre Lúcio Omelas, s/n - Centro

CEP: 44260 - 000

Horários de atendimentos: Segunda a Sexta das 08:00 às 18:00

• SANTO ESTEVÃO

CRAS

Enderenço: Rua Professora Lia Célia Vellame, 56 - Centro

CEP: 44190 - 000

Horários de atendimentos: Segunda a Sexta das 08:00 às 18:00

CREAS

Enderenço: Rua Temistocles Bastos de Cerqueira, s/n - Centro

CEP: 44190 - 000

Segunda a Sexta das 08:00 às 18:00

Horários de atendimentos: Segunda a Sexta das 08:00 às 18:00

CONSELHO TUTELAR

E-mail: conselhotutelar.sto2010@gmail.com

Telefone: (75) 3245 - 2449

Enderenço: Praça 21 setembro, 606 - Centro

CEP: 44190 - 000

Horários de atendimentos: Segunda a Sexta das 08:00 às 17:00

• **SÃO GONÇALO DOS CAMPOS**

CRAS

Enderenço: Rua Nascimento Ferreira, 05 - Centro

CEP: 44330 - 000

Horários de atendimentos: Segunda a Sexta das 08:00 às 17:00

CAPS SÃO GONÇALOS DOS CAMPOS

E-mail: saude-saogoncalo@hotmail.com

Telefone: (75) 3246 - 2363/ (75) 99146 - 8718

Enderenço: Rua Dr. Campos Sales, 17 - Centro

CEP: 44330 - 000

Horários de atendimentos: Segunda a Sexta das 08:00 às 17:00

CREAS

Enderenço: Praça Padre Bráulio Seixas

CEP: 44330 - 000

Horários de atendimentos: Segunda a Sexta das 08:00 às 17:00

CONSELHO TUTELAR

E-mail: conselho_tutelatsgc@hotmail.com

Telefone: (75) 9866 - 7849

Enderenço: Rua Floriano Peixeito, s/n - Centro

CEP: 44330 - 000

Horários de atendimentos: Segunda a Sexta das 08:00 às 18:00

• **TANQUINHO**

CRAS

Enderenço: Maria Quitéria, 26- Centro

CEP: 46580 - 000

Horários de atendimentos: Segunda a Sexta das 08:00 às 18:00

CONSELHO TUTELAR

E-mail: conselhotutelartanquinho@hotmail.com

Telefone: (75) 3249 - 2722

Enderenço: Rua José Machado, 1º andar, 53nº - Centro

CEP: 44160 - 000

Horários de atendimentos: Segunda a Sexta das 08:00 às 17:00

• TEODORO SAMPAIO

CRAS

Enderenço: Avenida Presidente Castelo Branco, S/N - Centro

CEP: 48770 - 000

Horários de atendimentos: Segunda a Sexta das 08:00 às 17:00

CONSELHO TUTELAR

Enderenço: Rua Presidente Castelo Branco, s/n

CEP: 48770 - 000

Horários de atendimentos: Segunda a Sexta das 08:00 às 16:00

• TERRA NOVA

CRAS

Enderenço: Rodovia BA 515, KM 11-CAÍPE

CEP: 44270 - 000

Horários de atendimentos: Segunda a Sexta das 08:00 às 17:00

CONSELHO TUTELAR

Telefone: (75) 3238 0 2209

Enderenço: Rua Jaime Vila Boas, 817 - Centro

CEP: 44270 - 000

Horários de atendimentos: Segunda a Sexta das 08:00 às 17:00

NTE-20

• ANAGÉ

CRAS

Endereço: Rua Vieira De Melo, nº130 – Centro
Telefone: 0800 726 0101

CREAS

Endereço: Rua João Paulo II
CEP: 45180000 - Centro
E-mail: aiad.sagi@mds.gov.br

CAPS

Endereço: Rua 05 de Abril, nº85
CEP: 45.180000 - Centro
Telefone: (77) 3435-2250

CONSELHO TUTELAR

Endereço: Rua Fidélis Botelho, nº28
CEP: 45180-000 - Centro
Telefone: (77) 3435-2179

POVOADO DE IRAPUÁ 01

Endereço: Zona Rural
CEP: 45.180-000
Telefone: (77) 3435-2250

POVOADO DA GAMELEIRA 01

Endereço: Zona Rural - Anagé
CEP: 45.180-000
Telefone: (77) 3435-2250

POVOADO DO CAPINADO 01

Endereço: Zona Rural - Anagé
CEP: 45.180-000

Telefone: (77) 3435-2250/ E-mail.:anagesaude@hotmail.com

POVOADO DE LINDO HORIZONTE 01

Endereço: Zona Rural
CEP: 45.180-000
Telefone:(77) 3435-2219/ E-mail: anagesaude@hotmail

POLICLÍNICA MUNICIPAL DE ANAGÉ

Endereço: Rua Cinco de Abril, nº85
CEP: 45.180000 - Centro
Telefone: (77) 3435-2250 / E-mail.: anagesaude@hotmail.com

SAMU

Endereço: Rua Juiz Clarindo Lacerda, nº1

CEP: 45.180-000 - São João Batista

Telefone: (77)34352250/ E-mail: saude.anage@yahoo.com.br

UBS

Endereço: Povoado de Piabanha, s/n

CEP: 46.130-000 - Zona Rural

Telefone: (77) 3446-2393

UBS

Endereço: Povoado de Várzea da Pedra, s/n

CEP: 46.130-000 - Zona Rural

USF

Endereço: Rua Otaviano Prates, s/n

CEP: 46.130-000 - Centro

Telefone: (77) 4413210

USF

Endereço: Fazenda da Pedra, s/n

CEP: 46.130-000 - Zona Rural

Telefone: (77) 4413210

USF

Endereço: Fazenda Caetano, s/n

CEP: 46.130-000 - Zona Rural

Telefone: (77) 3446-2393

UBS

Endereço: Povoado de Várzea da Pedra, s/n

CEP: 46.130-000 - Zona Rural

USF

Endereço: Rua Otaviano Prates, s/n

CEP: 46.130-000 - Centro

Telefone: (77) 4413210

USF

Endereço: Fazenda da Pedra, s/n

CEP: 46.130-000 - Zona Rural

Telefone: (77) 4413210

USF

Endereço: Fazenda Caetano, s/n

CEP: 46.130-000 - Zona Rural

Telefone: (77) 3446-2393

• BARRA DO CHOÇA

CAPS I

Endereço: Rua Florival Amorim, s/n

CEP: 45120-000 - Centro

Telefone: (77) 3436-1160

HOSPITAL

Endereço: Travessa Jovino Oliveira, s/n

CEP: 45120-000 - Centro

Telefone: (77) 3436-1055

USF

Endereço: Avenida João Antônio Amorim, nº 750

CEP: 45120-000 - Alto da Barra

USF

Endereço: Praça José di Lauro, s/n

CEP: 45120-000 - Bom Retiro

Telefone: (77)98814-3271

USF

Endereço: Distrito de Barra Nova, s/n

CEP: 45120-000, Zona Rural

Telefone: (77) 99907-1300

USF

Endereço: Povoado Cafezal, s/n

CEP: 45120-000 - Zona Rural

Telefone: (77) 99823-3725

USF

Endereço: Povoado Sossego, s/n

CEP: 45120-000, Zona Rural

Tel.: (77)99816-6779

USF

Endereço: Rua Israel Tavares, s/n

CEP: 45.120-000 - Ouro Verde

USF

Endereço: Passeio 5, s/n

CEP: 45.120-000 - Pedro Santino

USF

Endereço: Passeio 5, s/n

CEP: 45.120-000 - Pedro Santino

USF

Endereço: Rua Bahia, s/n

CEP: 45.120-000 - Primavera

CONSELHO TUTELAR

Rua Florival Amorim, 632
CEP: 45.120-000
Telefone: (77) 99855-8443

CREAS

Endereço: Rua Florival Amorim, nº585
CEP: 45.120-000
Telefone: 08007072003

CRAS

Endereço: Rua Dom Climério, nº 395
CEP: 45.120-000

- **BELO CAMPO**

CAPS I

Endereço: Rua Valdomiro Ramos, nº 204
CEP: 45160-000 - Alvorada
Telefone: (77) 3437-2016

NASF

Endereço: Conquista, s/n
CEP: 45.160-000 - Centro
Telefone: (77) 3437-2016

SAMU

Endereço: Avenida Filomeno Viana, s/n
CEP: 45.160-000 - Centro
Telefone: (77) 3437-2016

USF

Endereço: Fazenda Amargoso, s/n
CEP: 45.160-000 - Povoado de Amargoso
Telefone: (77) 99976-3491

USF

Endereço: Praça Pacífico Nunes, s/n
CEP: 45160-000 - Alvorada
Telefone: (77) 99819-3025

USF

Endereço: Rua Valdomiro Nunes, s/n
CEP: 45.160-000 - Centro
Telefone: (77) 99802-3343

USF

Endereço: Rua Edvaldo Flores, s/n
CEP: 45.160-000 - Centro
Telefone: (77) 99866-5228

USF

Endereço: Fazenda Jatobá, nº1
CEP: 45.160-000 - Zona Rural
Telefone: (77) 99922-5824

USF

Fazenda Peri Peri, nº 1
CEP: 45.160-000 - Zona Rural
Telefone: (77) 99990-9893

CONSELHO TUTELAR

Praça Napoleão Ferraz, nº2
CEP: 45.160-000 - Centro
Telefone: (77) 3437-2939

CRAS

Endereço: Rua Primeiro De Janeiro, nº1
CEP: 45.160-000 - Centro
Telefone: 0800 726 0101

CREAS

Endereço: Rua Jerusalém, nº 87 (antigo CAPS)
CEP: 45.160-000 - Centro
Email: aiad.sagi@mds.gov.br

- **BOM JESUS DA SERRA**

HOSPITAL

Endereço: Rua Júlio José Alves, s/n
CEP: 45.263-000 - Centro
Telefone: (77) 3461-1149

NASF II

Endereço: Travessa Arnaldo Moreira do Carmo, s/n
CEP: 45.263-000 - Centro

USF

Endereço: Distrito Tabua, nº 1
CEP: 45.263-000 - Zona Rural

USF

Endereço: Distrito do Bonfim do Amianto, s/n
CEP: 45263-000 - Zona Rural
Telefone: (77) 3461-1012

USF

Endereço: Avenida Marcus Tulio Alves de Matos, s/n
CEP: 45.263-000 - Cruzeiro

CRAS

Endereço: Rua 13 de Junho, s/n
CEP: 45.263-000 - Centro
Telefone: 0800 726 0101

CONSELHO TUTELAR

Endereço: Praça Vitorino José Alves, nº112

CEP: 45.263-000

Telefone: (77) 3461-1012

• **CAETANOS**

CAPS

Endereço: Ezupério Sousa Lima, nº 300

CEP: 45.265-000 - Bom Jardim

Telefone: (77) 3462-1052

USF

Endereço: Povoado do Badu, s/n

CEP: 45265-000 - Zona Rural

Telefone: (77) 3462-1052

USF

Endereço: Povoado da Bela Vista, s/n

CEP: 45265-000 - Bela Vista

Telefone: (77) 3462-1052

USF

Endereço: Serra Verde, s/n

CEP: 45.265-000- Zona Rural

Telefone: (77) 3462-1052

USF

Endereço: Povoado de Alegre, s/n

CEP: 45.265-000 - Zona Rural

Telefone: (77)3462-1052

USF

Endereço: Avenida Tanhaçu, s/n

CEP: 45265-000 - Bela Vista

Telefone: (77) 3462-1052

USF

Endereço: Gregorios, s/n

CEP: 45.265-000 - Gregorios

Telefone: (77)3462-1052

USF

Endereço: Avenida da Conquista, s/n

CEP: 45265-000 - Terra Branca

Telefone: (77)3462-1052

CRAS

Endereço: Avenida Tanhaçu, nº268

CEP: 45265-000 - Centro

Telefone: (77) 3462-1225

CONSELHO TUTELAR

Endereço: Rua Jovelino Matias, nº183

CEP: 45.265-000

• CÂNDIDO SALES**CAPS I**

Endereço: Avenida presidente Costa e Silva, nº 415

CEP: 45.157-000 - Centro

Telefone: (77) 3438-1075

HOSPITAL

Endereço: Rua José Porto, s/n

CEP: 45.157-000 - Nova Conquista

Telefone: (77) 3438-1384

NASF I

Endereço: Rua Ângelo da Rocha Viana, nº 106

CEP: 45.157-000 - Centro

Telefone: (77) 3438-1075

UBS

Endereço: Povoado da Estiva, s/n

CEP: 45.157-000 - Zona Rural

UBS

Endereço: Povoado Lagoa Nova, s/n

CEP: 45.157-000 - Lagoa Nova

Telefone: (77) 3438-1075

UBS

Endereço: Povoado Mandacaru, s/n

CEP: 45.157-000 - Zona Rural

Telefone: (77) 3438-1075

UBS

Endereço: Povoado da Mumbuca, s/n

CEP: 45.157-000 - Zona Rural

Telefone: (77) 3438-1075

UBS

Endereço: Povoado de Lagoa Verde, s/n

CEP: 45.157-000 - Lagoa Verde

Telefone: (77) 3438-1075

POLICLÍNICA

Endereço: Rua Juracy Magalhães, s/n

CEP: 45.157-000 - Centro

Telefone: (77) 3438-1075

USF

Endereço: Rua Juracy Magalhães, s/n
CEP: 45.157-000 - Centro
Telefone: (77) 3438-1075

USF

Endereço: Travessa Rio Pardo, s/n
CEP: 45.157-000 - Célio Alves
Telefone: (77) 3438-1075

USF

Endereço: Povoado Barra do Furado, s/n
CEP: 45.157-000 - Zona Rural
Telefone: (77) 3438-1075

USF

Endereço: Povoado Lagoa do Timóteo, s/n
CEP: 45.157-000 - Zona Rural
Telefone: (77) 3438-1075

USF

Endereço: Distrito de Lagoa Grande, s/n
CEP: 45.157-000 - Zona Rural
Telefone: (77) 3438-7004

USF

Endereço: Rua José Félix Ferreira, s/n
CEP: 45.157-000 - Lagoinha
Telefone: (77) 3438-1075

USF

Endereço: Adelmário Pinheiro, s/n
CEP: 45.157-000 - Nova Conquista
Telefone: (77) 3438-1075

USF

Endereço: Rua Primavera, s/n
CEP: 45.157-000 - Primavera
Telefone: (77) 3438-1075

USF

Endereço: Distrito de Quaraçu, s/n
CEP: 45.157-000 - Zona Rural
Telefone: (77) 3438-6003

USF

Endereço: Travessa João Príncipe, s/n
CEP: 45.157-000 - Usina
Telefone: (77) 3438-1075

CRAS

Endereço: Rua Desbravadores, s/n
CEP: 45.157-000 - Nova Conquista
Telefone: (77) 3438-1041

CREAS

Endereço: Rua Moisés Félix dos Santos, nº 62

CEP: 45.157-000 - Centro

E-mail: aiad.sagi@mds.gov.br

CONSELHO TUTELAR

Endereço: Rua Dep. Alves de Macedo, nº371-443

CEP: 45.157-000

Telefone: (77) 3438-1319

• CARAÍBAS

NASF

Endereço: Praça Florindo Lima, s/n

CEP: 45.177-000 - Centro

USF

Endereço: Povoado da Jiboia, s/n

CEP: 45.177-000 - Povoado da Jiboia

Telefone: (77) 3443-1011

USF

Endereço: Rua Florindo Santos, s/n

CEP: 45.177-000 -Distrito de Vila Mar

USF

Endereço: Rua Beira Rio, s/n

CEP: 45.177-000 - Centro

Telefone: (77) 3443-1086

USF

Endereço: Fazenda Tabua dos Alves, s/n

CEP: 45177-000 - Zona Rural

CRAS

Endereço: Rua Beira Rio, nº 170

CEP: 45.177-000 - Centro

Telefone: (77) 3443-1435

CONSELHO TUTELAR

Endereço: Praça Exupério Silva, nº 247

CEP: 45.177-000 - Centro

Telefone: (77) 3443-1435

• CONDEÚBA

USF

Endereço: Povoado da Mandassaia, s/n

CEP: 46.200-000 - Zona Rural

USF

Endereço: Rua 21 de Abril, s/n
CEP: 46.200-000 - Divino Espírito Santo
Telefone: (77) 3445-2510

USF

Endereço: Praça Bom Jesus, nº 01
CEP: 46.200-000 - Bom Jesus
Telefone: (77) 3445-2510

USF

Endereço: Praça Rui Barbosa, s/n
CEP: 46200-000 - Centro

USF

Endereço: Povoado da Lagoinha, s/n
CEP: 46.200-000 - Zona Rural

USF

Endereço: Fazenda Mucambo, s/n
CEP: 46.200-000 - Zona Rural

USF

Endereço: Povoado da Feirinha, s/n
CEP: 46.200-000 - Zona Rural

CRAS

Endereço: Rua Frei Henrique de Coimbra, nº 1
CEP: 46.200-000 - Divino Espírito Santo

CREAS

Endereço: Rua 07 de Setembro, nº41
CEP: 46.200-000 - Centro
E-mail: aiad.sagi@mds.gov.br

CONSELHO TUTELAR

Endereço: Rua Padre Waldemar, nº 121
CEP: 46.200-000 - Centro
Telefone: (77) 3445-2488

• CORDEIROS**CRAS**

Endereço: Praça José Moreira Cordeiros, nº 104
CEP: 46.280-000
E-mail: smscordeiros@bol.com.br

CONSELHO TUTELAR

Endereço: Praça José Moreira Cordeiros, nº 104
CEP: 46.280-000, Cordeiros-BA.
Telefone: (77) 3447-2162/3447-2114/ E-mail: smscordeiros@bol.com.br

• ENCRUZILHADA

CAPS

Endereço: Avenida Lafaiete Andrade, nº 26

CEP: 45.150-000 - Fortaleza

Telefone: (77) 3439-2266

CENTRO DE SAÚDE

Endereço: Rua Nossa Senhora de Lourdes, s/n

CEP: 45.150-000 - Centro

Telefone: (77) 3439-2266

HOSPITAL

Endereço: Rua Clemente Batista Soares, s/n

CEP: 45.150-000 - Fortaleza

NASF

Endereço: Rua Nossa Senhora de Lourdes, s/n

CEP: 45.150-000 - Centro

Telefone: (77) 3439-2266

UBS

Endereço: Povoado Rio do Curral, s/n

CEP: 45.150-000 - Zona Rural

Telefone: (77) 3439-2266

USF

Endereço: Avenida Santo Antônio, s/n

CEP: 45.150-000 - Boa Vista da Tapera

Telefone: (77) 3439-2266

USF

Endereço: Travessa Macarani, s/n

CEP: 45.150-000 - Vila do Café

Telefone: (77) 3439-2266

USF

Endereço: Rua Novas Vila, s/n

CEP: 45.150-000 - Vila do Café

Telefone: (77)3439-2266

USF

Endereço: Rua Ângelo Pereira, s/n

CEP: 45.150-000 - Cajazeiras

Telefone: (77) 3439-2266

USF

Endereço: Rua Avenida Principal, s/n

CEP: 45.150-000 - Vila Bahia

Telefone: (77) 3439-2266

USF

Endereço: Rua José Antônio Pales, nº 12

CEP: 45.150-000 - Fortaleza

Telefone: (77) 3439-2266

USF

Endereço: Rua C, s/n
CEP: 45.150-000 - Conjunto Habitacional
Telefone: (77) 3439-2266

CRAS

Endereço: Rua José Antônio Pales, nº 12
CEP: 45.150-000 - Centro
Telefone: (77) 9998-58755

CREAS

Endereço: Rua Alziro Alves, nº 70
CEP: 45.150-000 - Nossa Senhora de Lourdes
E-mail: aiad.sagi@mds.gov.br

CONSELHO TUTELAR

Endereço: Praça Pedro Ferraz, nº 23
CEP: 45.150-000
Telefone: (77) 3439-2344/ 2371

• GUAJERU**SAMU**

Endereço: Rua Naomar Alcantara, s/n
CEP: 46.205-000 - Centro
Telefone: (77) 3417-2060

USF

Endereço: Travessa Idalino Silva, s/n
CEP: 46.205-000 - Centro

USF

Endereço: Fazenda Campo Frio, s/n
CEP: 46.205-000 - Zona Rural
Telefone: (77) 3417-2060

USF

Endereço: Fazenda Bananeira, s/n
CEP: 46.205-000 - Zona Rural
Telefone: (77) 3417-2169

USF

Endereço: Fazenda Cancela, s/n
CEP: 46.205-000 - Zona Rural
Telefone: (77) 3417-2169

USF

Endereço: Rua José Osvaldo de Deus, s/n
CEP: 46.205-000 - Centro
Telefone: (77) 3417-2169

USF

Endereço: Rua José Osvaldo de Deus, s/n

CEP: 46.205-000 - Centro

Telefone: (77) 3417-2169

CRAS

Endereço: Rua Jovelino Martins, nº 179

CEP: 46.205-000 - Centro

CONSELHO TUTELAR

Endereço: Rua José Soares Malta, nº282

CEP: 46.205-000 - Centro

Telefone: (77) 3417-2052

• JACARACI**NASF**

Endereço: Rua 02 de Julho, s/n

CEP: 46.310-000 - Centro

SAMU

Endereço: Avenida Mozart David, s/n

CEP: 46.310-000 - Centro

USF

Endereço: Povoado de Itumerim, s/n

CEP: 46.310-000

USF

Endereço: Rua Teodoro de Souza, s/n

CEP: 46.310-000 - Centro

USF

Endereço: Povoado de São José, s/n

CEP: 46.310-000 - Zona Rural

USF

Endereço: Vila Paiol, S/N, Zona Rural, s/n

CEP: 46.310-000 - Centro

USF

Endereço: Rua 02 de Julho, s/n

CEP: 46.310-000 - Centro

CAPS

Endereço: Rua Jaime Cabral de Souza, s/n

CEP: 46.310-000 - Érico Sabino de Souza

Telefone: (77) 3256-2759

CRAS

Endereço: Avenida Mozart David, s/n

CEP: 46.310-000 - Centro

Telefone: (77) 3466-2220

CONSELHO TUTELAR

Endereço: Rua Anísio Teixeira, nº 02 (1º andar)

CEP: 46.310-000

Telefone: (77) 3466-2151

• LICÍNIO DE ALMEIDA**UBS**

Endereço: Fazenda Barreiro do Mato, s/n

CEP: 46330-000 - Fazenda

UBS

Endereço: Povoado de Duas Passagens, s/n

CEP: 46330-000 - Duas Passagens

UBS

Endereço: Rua Coração de Jesus, s/n

CEP: 46330-000 - Jurema

USF

Endereço: Praça São José, s/n

CEP: 46330-000 - Gerais

Telefone: (77) 3463-2267

USF

Endereço: Conjunto Habitacional Vale do Rio Doce, s/n

CEP: 46330-000 - Potosi

Telefone: (77) 3463-2267

USF

Endereço: Fazenda Barreiro, s/n

CEP: 46.330-000 - Zona Rural

Telefone: (77) 3463-2267

USF

Endereço: Rua Padre Antônio Rocha, s/n

CEP: 46.330-000 - Centro

CRAS

Endereço: Rua Engenheiro Rubens Sales, s/n

CEP: 46330-000- Gerais

Telefone: 0800 726 0101

CAPS

Endereço: Rua Chile, s/n

CEP 42.700-000 - Cajá

Telefone: (71) 3288-4890

CONSELHO TUTELAR

Endereço: Praça 2 de Julho, nº 33

CEP: 46.330-000

Telefone: (77) 3464-2196/3455-2472

• MAETINGA

PRONTO ATENDIMENTO

Endereço: Vila Monte Alegre, nº 02
CEP: 46.255-000 - Centro
Telefone: (77) 3472-2226

SAMU

Endereço: Vila Monte Alegre, s/n
CEP: - Centro

UBS

Endereço: Vila Monte Alegre, nº 02
CEP: 46.255-000 - Centro
Telefone: (77) 3472-2226

UBS

Endereço: Sentido Presidente Jânio Quadros, s/n
CEP: 46.255-000 - Centro
Telefone: (77) 3472-2247

UBS

Endereço: Fazenda Juremal, s/n
CEP: 46.255-000 - Zona Rural
Telefone: (77) 3472-2247

UBS

Endereço: Vila Monte Alegre, nº 01
CEP: 46.255-000 - Centro

UBS

Endereço: Serra de José Francisco, nº 01
CEP: 46.255-000 - Zona Rural

UBS

Endereço: Vereda do Meio, nº 01
CEP: 46.255-000 - Zona Rural

CAPS

Endereço: Rua Dr. Manoel Vitorino, s/n
CEP: 46.255-000, Centro
Telefone: (77) 34732553

CRAS

Endereço: Avenida Antônio Carlos Magalhães, nº 20
CEP: 46.255-000 - Centro
Telefone: 0800 726 0101

CONSELHO TUTELAR

Endereço: Praça Naomar Alcântara, nº 41
CEP: 46.225-000 - Centro
Telefone: (77) 3472-2137/ E-mail: pmmaetinga@bol.com.br

• MIRANTE

USF

Endereço: Rua Dario Marinho de Lima, s/n
CEP: 45.255-000 - Monte Alegre
Telefone: (77) 3468-1087

USF

Endereço: Povoado de Melancieira, s/n
CEP: 45.255-000 - Centro
Telefone: (77) 98833-2295

USF

Endereço: Fazenda Campo da Volta, s/n
CEP: 45.255-000 - Zona Rural

USF

Endereço: Povoado de Areião, s/n
CEP: 45.255-000 - Centro
Telefone: (77) 99925-8906

USF

Endereço: Rua Dario Marinho de Lima, nº 99
CEP: 45.255-000 - Monte Alegre
Telefone: (77) 3468-1087

CRAS

Endereço: Avenida Espírito Santo, s/n
CEP: 45.255-000 - Monte Alegre
Telefone: 0800 726 0101

CONSELHO TUTELAR

Endereço: Praça Santo Antônio, nº 188
CEP: 45.255-000 - Centro
Telefone: (77) 3468-1028/1029

• MORTUGABA

CENTRO DE SAÚDE

Endereço: Rua Rui Barbosa, nº 222
CEP: 46.290-000 - Centro

SAMU

Endereço: Rua, Rui Barbosa, s/n
CEP: 46.290-000 - Centro
Telefone: (77) 3464-2106

UNIDADE DE APOIO DA ESTRATÉGIA DE ATENÇÃO PRIMÁRIA

Endereço: Rua Bahia, s/n
CEP: 46.290-000 - Centro

USF

Endereço: Povoado Bela Vista, s/n
CEP: 46.290-000 - Zona Rural
Telefone: (77) 3464-2106

USF

Endereço: Comunidade do Rodão, s/n
CEP: 46.290-000 - Zona Rural
Telefone: (77) 3464-2106

USF

Endereço: Avenida Ilidia Cerqueira, s/n
CEP: 46.290-000 - Santo Antônio

USF

Endereço: Rua Leobino Ferreira dos Santos, s/n
CEP: 46290-000 - Industrial

CRAS

Endereço: Rua Malaquias Brito, nº 100, Centro
CEP: 46.290-000

CONSELHO TUTELAR

Endereço: Rua Israel Silva, nº 15
CEP: 46.290-000 - Centro
Telefone: (77) 3464-2333/3464-2212

CAPS

Endereço: Rua Edgar Simões, nº 325
CEP: 46.290-000 - Pedra Grande

UBS

Endereço: Povoado de Lavador, s/n
CEP: 46.270-000 - Zona Rural
Telefone: (77) 3440-2006

UBS

Endereço: Povoado de Ressaca, s/n
CEP: 46.270-000 - Zona Rural

USF

Endereço: Fazenda Barra da Ilha, s/n
CEP: 46.270-000 - Zona Rural
Telefone: (77) 3440-2133

USF

Endereço: Rua Olavo Pereira da Rocha, s/n
CEP: 46.270-000 - Horizonte Azul
Telefone: (77) 3440-2133

USF

Endereço: Rua Pedro Amaral Silva, s/n
CEP: 46.270-000 - Centro
Telefone: (77) 3440-2133

USF

Endereço: Fazenda Matinha, s/n
CEP: 46.270-000 - Zona Rural
Telefone: (77) 3440-2133

USF

Endereço: Fazenda Ressaca, s/n
CEP: 46.270-000 - Zona Rural
Telefone: (77) 3440-2133

USF

Endereço: Fazenda Morrinhos, s/n
CEP: 46.270-000 - Zona Rural
Telefone: (77) 3440-2133

CRAS

Endereço: Rua Barão do Rio Branco, s/n
CEP: 46.270-000 - Centro
Telefone: 0800 726 0101

CAPS

Endereço: Rua Antônio José de Carvalho, s/n
CEP: 46.270-000

CONSELHO TUTELAR

Endereço: Rua Élon Ribeiro, s/n
CEP: 46.270-000 - Centro
Telefone: (77) 3440-2359/Fax: 3440- 2152/ E-mail:Assistenciassocia.piripa@yahoo.com.br

• PLANALTO**CAPS I**

Endereço: Rua Aloísio Lacerda, nº 2
CEP: 45.190-000 - Centro
Telefone: (77) 3434-2561

CENTRO DE SAÚDE

Endereço: Rua Aloísio Lacerda, nº 1
CEP: 45.190-000 - Senhor do Bonfim

HOSPITAL

Endereço: Avenida 15 de Novembro, nº 01
CEP: 45.190-000 - Centro

UBS

Endereço: Povoado Diretor, nº 1
CEP: 45.190-000 - Povoado

UBS

Endereço: Povoado de Queimadas, nº 1
CEP: 45.190-000 - Povoado

USF

Endereço: Lagoa Danta, nº 01
CEP: 45.190-000 - Zona Rural

USF

Endereço: Avenida Ayrton Senna, nº 1
CEP: 45.190-000 - CEAC

USF

Endereço: Praça da Igreja Lucaia, nº 01
CEP: 45.190-000 - Centro

USF

Endereço: Povoado Lagoa do Terto, nº 1
CEP: 45.190-000 - Povoado

USF

Endereço: Travessa Hildebrando Queiroz, s/n
CEP: 45.190-000 - Povoado Geribá

USF

Endereço: Povoado Lagoa do Morro, nº 1
CEP: 45.190-000 - Povoado
Telefone: (77) 3434-2136

USF

Endereço: Rua Aloísio Lacerda, nº 1
CEP: 45.190-000 - Morada do Planalto

USF

Endereço: Povoado Parafuso, nº 1
CEP: 45.190-000 - Povoado

USF

Endereço: Rua Taquaral, s/n
CEP: 45.190-000 - Taquaral

USF

Endereço: Rua Urbis, nº34
CEP: 45.190-000- Urbis

CREAS

Endereço: Rua Manoel J. de Oliveira, nº1930
CEP: 45.190-000

CRAS

Endereço: Rua Aloísio Lacerda, nº 120
CEP: 45190-000 - Senhor do Bonfim
Telefone: 0800 726 0101

CONSELHO TUTELAR

Endereço: Praça Duque de Caxias, nº 104
CEP: 45.190-000 - Centro

• POÇÕES

CAPS I

Endereço: Rua Almir da Rocha e Silva, nº84

CEP: 45.260-000 - Recreio

UBS

Endereço: Bandeira Nova, s/n

CEP: 45.260-000 - Bandeira Nova

UBS

Endereço: Rua Saturnino Macedo, s/n

CEP: 45.260-000 - Centro

Telefone: (77) 99936-5053

SAMU

Endereço: Rua Cardeal da Silva, nº75

CEP: 45.260-000 - Centro

Telefone: (77) 3431-5808

USF

Endereço: Rua João Gusmão Ferraz, s/n

CEP: 45.260-000 - Bela Vista

Telefone: (77) 98873-4556

USF

Endereço: Rua Otávio Moreira, nº 1

CEP: 45.260-000 - Primavera

Telefone: (77)98848-4225

USF

Endereço: Rua Moisés Herculano Sales, nº 86

CEP: 45.260-000 - Açude

Telefone: (77) 3431-4350

USF

Endereço: Loteamento Luís Eduardo Magalhães, nº20

CEP: 45.260-000 - São Paulo

USF

Endereço: Rua Abigail Pires Ferreira, nº106

CEP: 45.260-000 - Alto do Recreio

Telefone: (77) 99207-4950

USF

Endereço: Rua Tadeu a Pinto, nº436

CEP: 45.260-000 - Lagoa Grande

Telefone: (77) 99207-4950

USF

Endereço: Avenida Boa Nova, nº21

CEP: 45.260-000 - Primavera

Telefone: (77) 98156-9575

USF

Endereço: Rua Conde Pereira, nº165
CEP: 45.260-000 - Indaiá
Telefone: (77) 99942-3612

USF

Endereço: Rua Bernardo Fagundes, s/n
CEP: 45.260-000 - Santa Rita
Telefone: (77) 99136-9745

USF

Endereço: Avenida Ilhéus, s/n
CEP: 45.260-000 - Morrinhos

USF

Endereço: Rua Ayrton Senna da Silva, nº149
CEP: 45.260-000 - Alto da Vitória
Telefone: (77) 99806-0986

UPA 24 HORAS

Endereço: Rua Santo Antônio, nº590
CEP: 45.260-000 - Indaiá

CRAS

Endereço: Rua Conego Pithon, s/n
CEP: 45.260-000 - Indaiá
Telefone: (77) 99952-8661

CREAS

Endereço: Rua Aloisio Rocha, s/n
CEP: 45.260-000

CONSELHO TUTELAR

Endereço: Praça da Bandeira, nº400
CEP: 45.260-000 - Centro
Telefone: (77) 99989-0168

• PRESIDENTE JÂNIO QUADROS

CENTRO DE SAÚDE

Endereço: Avenida ACM, S/N, Centro, CEP: 46250-000, Presidente Jânio Quadros, BA. Tel.: (77)3492-2122

SAMU

Endereço: Avenida ACM, S/N, Centro, CEP: 46250-000, Presidente Jânio Quadros, BA

USF

Endereço: Povoado de Curral Velho, S/N, Zona Rural, CEP: 46250-000, Presidente Jânio Quadros, BA

USF

Endereço: Praça Manoel Alves de Moura, S/N, Centro, CEP: 46250-000, Presidente Jânio Quadros, BA

USF

Endereço: Povoado Serra Escura, S/N, Serra Escura, CEP: 46250-000, Presidente Jânio Quadros, BA

USF

Endereço: Povoado Lagoa da Volta, S/N, Zona Rural, CEP: 46250-000, Presidente Jânio Quadros, BA

USF

Estrada para Maetinga, S/N, Zona Rural, CEP: 46250-000, Presidente Jânio Quadros, BA

CRAS

Endereço: Avenida Europa, nº 50, Vila Elisa, CEP: 46250-000, Presidente Jânio Quadros, BA. Tel.: 0800 726 0101

CAPS

Endereço: Avenida Nações Unidas, S/N, Centro, CEP: 46250-000, Presidente Jânio Quadros, BA. Tel.: (77) 3492-2426

• RIBEIRÃO DO LARGO

UBS/ESF

Endereço: Fazenda Copacabana, nº 2, Zona Rural, CEP: 45155-000, Ribeirão do Largo-BA. Tel.: (77)3478-1104

UBS/ESF

Endereço: Avenida Aquilino José Dias, nº 197, Centro, CEP: 45155-000, Ribeirão do Largo-BA. Tel.: (77)3478-1104

UBS/ESF

Endereço: Fazenda Cachoeira, nº 03, Zona Rural, CEP: 45155-000, Ribeirão do Largo-BA. Tel.: (77)3478-1104

CRAS

Endereço: Rua Joaquim Silva, nº 25, Centro, CEP: 45155-000, Ribeirão do Largo-BA

CONSELHO TUTELAR

Endereço: Praça Policarpo Ferreira dos Anjos, nº 01 CEP: 45.155-000/BA. Tel.: (77) 3478-1011/1010

• TREMEDAL

CAPS

Endereço: Avenida Joaquim Ferraz de Araújo, nº 115, Centro, CEP: 45170-000, Tremedal, BA.
Tel.: (77)3494-2178

CENTRO DE SAÚDE

Endereço: Avenida Sete de Setembro, nº 151, Centro, CEP: 45170-000, Tremedal, BA. Tel.:
(77)3494-2459

NASF

Endereço: Avenida Sete de Setembro, nº 151, Centro, CEP: 45170-000, Tremedal, BA. Tel.:
(77)3494-2459

UBS

Endereço: Distrito de Lagoa Preta, S/N, Distrito de Lagoa Preta, CEP: 45170-000, Tremedal,
BA. Tel.: (77)3494-2459

UBS

Endereço: Povoado de São Filipe, S/N, CEP: 45170-000, Tremedal, BA. Tel.: (77)3494-2459

UBS

Endereço: Povoado de Venda Velha, S/N, CEP: 45170-000, Tremedal, BA. Tel.: (77)3494-2459

HOSPITAL

Endereço: Avenida Sete de Setembro, s/n, Centro, CEP: 45170-000, Tremedal, BA. Tel.:
(77)3494-2490

USF

Endereço: Povoado de Furado da Cancela, nº1, CEP: 45170-000, Tremedal, BA. Tel.: (77)3494-
2459

USF

Endereço: Povoado de São Felipe, nº 1, CEP: 45170-000, Tremedal, BA. Tel.: (77)3494-2459

USF

Endereço: Povoado de São João dos Britos, nº 1, CEP: 45170-000, Tremedal, BA. Tel.:
(77)3494-2459

USF

Endereço: Distrito de Lagoa Preta, nº 1, CEP: 45170-000, Tremedal, BA. Tel.: (77)3494-2459

USF

Endereço: Avenida Joaquim Ferraz de Araújo, S/N, CEP: 45170-000, Tremedal, BA

CRAS

Endereço: Praça Adelmário Pinheiro, nº 1, Centro, CEP: 45170-000, Tremedal, BA. Tel.: 0800 726 0101

CONSELHO TUTELAR

Endereço: Praça Leonel Pereira, nº 10, CEP: 45.170-000, Tremedal-BA. Tel.: (77) 3494-2124

• **VITÓRIA DA CONQUISTA**

AMBULATÓRIO DE SAÚDE MENTAL

Endereço: Olívia Flores, nº 3000, Candeias, CEP: 45000-100, Vitória da Conquista-BA

CAPS AD

Endereço: Rua T, S/N, Felícia, CEP: 45000-100, Vitória da Conquista-BA. Tel.: (77)3422-8131

CAPS IA

Endereço: Avenida Espanha, nº606, Candeias, CEP: 45000-100, Vitória da Conquista-BA. Tel.: (77)3421-5942

CAPS II

Endereço: Praça, Sá Barreto, nº 131, Alto Maron, CEP: 45000-100, Vitória da Conquista-BA. Tel.: (77)3422-9392

NÚCLEO DE PRÁTICAS PSICOLÓGICAS

Endereço: Treze de Maio, nº 369, Centro, CEP: 45000-100, Vitória da Conquista-BA. Tel.: (77)3424-1045

CENTRO DE SAÚDE

Endereço: Avenida Frei Beijamin, S/N, Brasil, CEP 45000-100, Vitória da Conquista-BA. Tel.: (77)3424-8116

CENTRO DE SAÚDE

Endereço: Rua da Barragem, S/N, Guarani, CEP: 45000-100, Vitória da Conquista-BA. Tel.: (77)3424-8118

CENTRO DE SAÚDE

Endereço: Rua Amapá, nº 62, Ibirapuera, CEP: 45000-100, Vitória da Conquista-BA. Tel.: (77)3422-8203

CENTRO DE SAÚDE

Endereço: Avenida Otávio Santos, nº 96, Centro, CEP: 45000-100, Vitória da Conquista-BA. Tel.: (77)3422-8119

CENTRO DE SAÚDE

Endereço: Avenida Rosa Cruz, S/N, Alto Maron, CEP: 45000-100, Vitória da Conquista-BA. Tel.: (77)3424-8122

CENTRO DE SAÚDE

Endereço: Rua Celi de Freitas, S/N, São Vicente, CEP: 45000-100, Vitória da Conquista-BA. Tel.: (77)3422-8121

PROGRAMA CONQUISTA CRIANÇA

Endereço: Rua D, S/N, Bateias, CEP: 45000-100, Vitória da Conquista-BA

PRONTO-SOCORRO

Endereço: Goes Calmon, nº 335, Centro, CEP: 45000-100 Vitória da Conquista-BA. Tel.: (77)2101-4600

UBS

Endereço: Abelhas, S/N, Veredinha, CEP: 45000-100, Vitória da Conquista-BA

UBS

Endereço: Povoado de Algodão, S/N, José Gonçalves, CEP: 45000-100, Vitória da Conquista-BA

UBS

Endereço: Povoado de Baixa Grande, S/N, Zona Rural, CEP: 45000-100, Vitória da Conquista-BA

UBS

Endereço: Povoado de Boqueirão, S/N, José Gonçalves, CEP: 45000-100, Vitória da Conquista-BA

UBS

Endereço: Fazenda Cachoeira dos Porcos, S/N, Zona Rural, CEP: 45000-100, Vitória da Conquista-BA

UBS

Endereço: Povoado de Caicara, S/N, Distrito Industrial, CEP: 45000-100, Vitória da Conquista-BA

UBS

Endereço: Assentamento de Caldeirão, S/N, Cercadinho, CEP: 45000-100, Vitória da Conquista-BA

UBS

Povoado de Campo Formoso, S/N, Zona Rural, CEP: 45000-100, Vitória da Conquista-BA

UBS

Endereço: Povoado de Catarina, S/N, José Gonçalves, CEP: 45000-100, Vitória da Conquista-BA

UBS

Endereço: Povoado de Deus Dara, S/N, José Gonçalves, CEP: 45000-100, Vitória da Conquista-BA

UBS

Endereço: Povoado de Lagoa de José Luís, S/N, Zona Rural, CEP: 45000-100, Vitória da Conquista-BA

UBS

Endereço: Lagoa de Melquiades, S/N, Zona Rural, CEP: 45000-100, Vitória da Conquista-BA

UBS

Endereço: Povoado de Matinha, S/N, Zona Rural, CEP: 45000-100, Vitória da Conquista-BA

UBS

Endereço: Povoado de Poço Verde, S/N, Zona Rural, CEP: 45000-100, Vitória da Conquista-BA

UBS

Endereço: Lagoa Francisco das Chagas, S/N, José Gonçalves, CEP: 45000-100, Vitória da Conquista-BA

UBS

Endereço: Lagoa de Juazeiro, S/N, Igua, CEP: 45000-100, Vitória da Conquista-BA

UBS

Endereço: Povoado Mãe Eleoteria, S/N, José Gonçalves, CEP: 45000-100, Vitória da Conquista-BA

UBS

Endereço: Povoado de Salinas, S/N, Zona Rural, CEP: 45000-100, Vitória da Conquista-BA

UBS

Endereço: Povoado de Limeira, S/N, Cabeceira da Giboia, CEP: 45000-100, Vitória da Conquista-BA. Tel.: (77)3424-8931

UBS

Endereço: Povoado de Roseira, S/N, José Gonçalves, CEP: 45000-100, Vitória da Conquista-BA

UBS

Endereço: Via Local F, S/N, Zabele, CEP: 45000-100, Vitória da Conquista-BA. Tel.: (77)3422-8127

UBS

Endereço: Avenida Central, S/N, Espírito Santo, CEP: 45000-100, Vitória da Conquista-BA. Tel.: (77)3424-8125

USF

Endereço: Povoado de Bate Pé, S/N, Zona Rural, CEP: 45000-100, Vitória da Conquista-BA. Tel.: (77)3424-8931

USF

Endereço: Povoado de Cercadinho, S/N, Zona Rural, CEP: 45000-100, Vitória da Conquista-BA.
Tel.: (77)3424-8931

USF

Endereço: Povoado de Dantilândia, S/N, Zona Rural, CEP: 45000-100, Vitória da Conquista-BA

USF

Endereço: Distrito de Iguá, S/N, Zona Rural, CEP: 45000-100, Vitória da Conquista-BA. Tel.:
(77)3424-8931

USF

Endereço: Distrito de Inhobim, S/N, Zona Rural, CEP: 45000-100, Vitória da Conquista-BA. Tel.:
(77)3424-8931

USF

Endereço: Distrito de José Gonçalves, S/N, José Gonçalves, CEP: 45000-100, Vitória da
Conquista-BA

USF

Endereço: Povoado Lagoa das Flores, S/N, Distrito Industrial, CEP: 45000-100, Vitória da
Conquista-BA

USF

Endereço: Povoado de Lagoa Formosa, S/N, Zona Rural, CEP: 45000-100, Vitória da Conquista-
BA

USF

Endereço: Rua Amapá, nº62, Ibirapuera, CEP: 45000-100, Vitória da Conquista-BA. Tel.:
(77)3424-8939

USF

Endereço: Povoado de Pradoso, S/N, Zona Rural, CEP: 45000-100, Vitória da Conquista-BA.
Tel.: (77)3424-8931

USF

Endereço: Povoado de São Joaquim, S/N, Zona Rural, CEP: 45000-100, Vitória da Conquista-
BA. Tel.: (77)3424-8939

USF

Endereço: Povoado de São Sebastião, S/N, Zona Rural, CEP: 45000-100, Vitória da Conquista-
BA. Tel.: (77)3424-8931

USF

Endereço: Povoado de Veredinha, S/N, Zona Rural, CEP: 45000-100, Vitória da Conquista-BA.
Tel.: (77)3424-8931

USF

Endereço: Avenida Macaubas, S/N, Ibirapuera, CEP: 45000-100, Vitória da Conquista-BA. Tel.: (77)3422-8124

USF

Endereço: Povoado Cabeceira da Giboia, S/N, Zona Rural. CEP: 45000-100, Vitória da Conquista-BA Tel.: (77)3424-8939

CREAS

Endereço: Avenida Bartolomeu de Gusmão, 168 - Recreio, CEP: 45000-100, Vitória da Conquista-BA. Tel.: (77) 3422-8200

CRAS II

Endereço: Avenida Gilenilda Alves, 2-20 - Chacaras Santa Tereza, CEP: 45027-560, Vitória da Conquista-BA

CRAS III

Endereço: Rua 8 de Maio, 354 - Centro, CEP: 45000-400, Vitória da Conquista-BA. Tel.: (77) 3421-5526

CRAS IV

Endereço: Jatobá, Centro, CEP: 45066-133, Vitória da Conquista-BA

CRAS VI

Endereço: Rua Bela Vista, 700 A - Nova Cidade, CEP: 45002-030, Vitória da Conquista-BA. Tel.: (77) 3424-5248

CRAS VII

Endereço: Rua Santa Cecília - Ibirapuera, CEP: 45085-180, Vitória da Conquista-BA. Tel.: (77) 3424-0006

CRAS VIII

Endereço: Rua Onze, nº39

CEP: 45079-025 - Lot. Senhorinha Cairo

Telefone: (77) 3424-4224

CONSELHO TUTELAR

Endereço: Avenida Itabuna, nº2109

CEP: 45.000-100 - Brasil

Telefone: (77) 3424-4735

CONSELHO TUTELAR

Endereço: Rua Sifredo Pedral Sampaio, nº790

CEP: 45.005-044 - Recreio

Telefone: (77) 3420-8955

CONSELHO TUTELAR

Endereço: Rua Sifredo Pedral Sampaio, nº790

CEP: 45.020-190 - Recreio

Telefone: (77) 3420-8956

• **ARACATU**

CASA DE SAÚDE/ HOSPITAL

Endereço: Rua Nicanor Prates, nº 83

CEP: 46.130-000 - Centro

Telefone: (77) 3446-2150

CAPS I

Endereço: Rua João Silveira Leite, nº 99

CEP: 46.130000 - Centro

Telefone: (77) 3446-2250

CENTRO DE SAÚDE

Endereço: Rua Capitão José das Virgens, s/n

CEP: 46.130-000 - Centro

Telefone: (77) 3446-2393

HOSPITAL MUNICIPAL

Endereço: Rua Otaviano Prates, s/n

CEP: 46.130-000 - Centro

Telefone: (77) 3446-2129

NTE-21

• **CABECEIRA DO PARAGUAÇU**

CONSELHO TUTELAR – Praça Castro Alves, s/nº ctcabaceiras@hotmail.com

CAPS I – Av. O Navio Negroiro, s/nº (75) 3681-1129

POSTO DE SAÚDE DE APORÁ – Povoado de Aporá, s/nº

POSTO DE SAÚDE DE CERQUINHA – Povoado de Cerquinha, s/nº

POSTO DE SAÚDE DE TUPIAÇU – Povoado de Tupiaçu, s/nº

USF PEDRO ANSELMO – Povoado do Sobrado, s/nº

USF Euridice Leite da Silva – Rua Alvaro Aureliano, s/nº

USF Nilson Salvador Moura Bispo – Povoado de Nova Aparecida, s/nº

USF Clementino José Rodrigues – Jacarezinho, s/nº

USF de Caatinguinha – Povoado de Caatinguinha, s/nº

USF Pedro Rufino Santana – Lagoa Seca, s/nº

CRAS – RUA SANGUE AFRICANO. 150 – PRÓXIMO AO MERCADO MUNICIPAL – (75)3681-1129

• CABECEIRA DO PARAGUAÇU

CASA DA FAMÍLIA RUA DA FEIRA, S/N TRES RIACHOS - 7534255753

CASA DA FAMÍLIA DE SANTIAGO DO IGUAPE - RUA NOVA DA PAZ, S/N DISTRITO – 7534252504

CRAS – Rua Capoeiruçu – 7534252504

SALA DE ESTABILIZAÇÃO DE SANTIAGO DO IGUAPE – Distrito de Santiago do Iguape, s/nº

USF Justiniano de Jesus - POVOADO DO ALECRIM - S/N

USF Aristides Novis - RUA MARTINS GOMES - S/N

USF Izidro Lobo - PITANGA – 01

USF Almerita da Silva Moreira - POVOADO DE BELEM - S/N

USF Marciana Andrade do Carmo - POVOADO DA OPALMA - S/N

USF Aniceto Machado - POVOADO DO IGUAPE - S/N

USF Carlos Santos Lago - PRAÇA PRINCIPAL DA MURUTUBA - S/N

USF Agnaldo Ribeiro Costa - POVOADO DO TORORO - S/N

USF Iza Lobo - RUA BENJAMIN CONSTANT - S/N

USF Maria Madalena - POVOADO DO SACO - S/N

USF Bom Jesus - TABULEIRO DA VITORIA - S/N

USF Oscar Reis - RUA DIRETA - S/N Capoeiruçu

USF Antônio Estevão - POVOADO DE SAO FRANCISCO - S/N

CONSELHO TUTELAR - Rua Ana Nere, 27 - conselhotutelarcachoeiraba@gmail.com

CREAS Rua Augusto de Azevedo, s/nº - (75) 3425-5741

• CONCEIÇÃO DO ALMEIDA

CRAS - Travessa José Campos, s/nº - 7536292108

USF Dr. Guilherme Trindade - LOTEAMENTO MARIA PASSOS CONI - S/N

USF José Maria de Magalhães Neto - POVOADO SÃO FRANCISCO DA MOMBACA - S/N

USF Tabuleiro de Menezes - POVOADO DE TABULEIRO - S/N

USF Parteira Sofia - RUA ULISSES CALDAS PINTO - S/N

USF Dr. Djalma Rocha Galvão - POVOADO PAU CEDRO - S/N

USF de Jaguaripe - COMÉRCIO DE JAGUARIFE - S/N

CONSELHO TUTELAR - Rua Goes Calmon, 39 - conselhotutelaralmeida@gmail.com

• CRUZ DAS ALMAS

CRAS - Otávio Mangabeira s/n - crascruzasalmas@gmail.com – (75)3621-5255

CREAS - RIO BRANCO, s/nº - creascruzasalmas123@gmail.com - (75)3621-1875

UPA - AVENIDA CARMELITO BARBOSA ALVES, 110

USF Sapucaia - SAPUCAIA - S/N

USF Veridiano Barbosa de Souza - TOUQUINHA - S/N

USF Antônio Roberto de Oliveira - RUA PAULO VI – 41

USF Modesta Barbosa - POVOADO DA EMBIRA - S/N

USF Tabela Escola de Agronomia - ESCOLA DE AGRONOMIA - S/N

USF Antônio Rosário de Meireles Areal - RUA MANOEL DE SENA REBOUCAS - S/N

USF Suzana - RUA VERDIVAL PITANGA – 155

USF Tiradentes - PRAÇA JOÃO XXIII - S/N

UBS Unicentro - RUA DESIDERIO BRANDAO – 421

USF Balbina Pereira da Silva - RUA C – 180 LOTEAMENTO SÃO JUDAS

CONSELHO TUTELAR - Rua Professor Mata Pereira, 585 - ctcruzdasalmas@hotmail.com

• DOM MACEDO COSTA

CRAS – Rua Manoel Vitorino, s/nº - socialdmc13@hotmail.com – (75)3648-2129

USF Antônia Barreto Piton - RUA DO CRUZEIRO - S/N

USF Joaquim Inácio de Souza Lemos - RUA MANOEL VITORINO - S/N

CONSELHO TUTELAR - Praça Cônego José Lourenço, s/n - conselhotutelardmc@yahoo.com.br

• GOVERNADOR MANGABEIRA

CRAS - RUA MANOEL MACHADO PEDREIRA - 383 - itamarabraz10@hotmail.com - (75)98212-5396

CREAS - PRAÇA CASTRO ALVES - creasgovmangabeira@hotmail.com - (75) 3638-2243

PSF de Queimadas – Queimadas, s/nº

PSF do Jacarezinho – Jacarezinho, s/nº

PSF de Brejos – Brejos, s/nº

PSF Dr Otto Alencar – Centro

PSF de Quixabeira - PRAÇA JONIVAL LUCAS - S/N

PSF de Portão - RUA FELIX PEDROSA - S/N

PSF de Lagoa da Rosa – Lagoa da Rosa, s/nº

CONSELHO TUTELAR - Rua Wilsom Falcão, 300 - ct.govmangbeira@gmail.com

• MARAGOGIPE

CRAS –RUA MANOEL PEREIRA GUEDES - crasvereadorbeneditolopes@gmail.com - (75)3526-2128

CREAS - RUA Largo Sebastião Pinho - 2 Bairro: Cajá - eulinacreasmarago@gmail.com - (75) 3526-2675

USF de Capanema - DISTRITO DE CAPANEMA - S/N

USF de Nage - DISTRITO DE NAGE - S/N

USF de Coqueiros - DISTRITO DE COQUEIROS - S/N

USF São Roque do Paraguaçu - RUA DAS FLORES - S/N

USF D. Maria Preta - RUA DR PLACIDO ROCHA - S/N

USF D. Prudência Rosa - RUA MONTE CASTELO - S/N

USF da Enseada do Paraguaçu - ENSEADA - S/N

USF Piedade - PIEDADE - S/N

USF de Maragogipe - RUA BARAO DO RIO BRANCO – 01

USF da Sede - RUA MON SENHOR ADOLFO CERQUEIRA DA CONCEICAO – 13

USF do Rio Grande - RIO GRANDE - S/N

USF da Sede II - PRAÇA NOSSA SENHORA DA CONCEICAO - S/N

USF do Batatan - BATATAN - S/N

CONSELHO TUTELAR - Praça Márcio Guedes, s/n - ct_maragojipe@hotmail.com –

• MUNIZ FERREIRA

CRAS - RUA DOROTILDE BRAGA - crasmfservicos10@hotmail.com – (75)3663-2399

USF de Sodoma - DISTRITO DE SODOMA - S/N

USF do Onha - RUA SÃO SEBASTIÃO – 89

USF Dr Plinio de Almeida Lirio - RUA 13 DE MAIO – 31

CONSELHO TUTELAR - Rua Guadalajara, 102 - conselhotutelardemunizferreira@hotmail.com

• MUTITIBA

CRAS - Rua Anfilofio de Castro – 119 - semasmuritiba@yahoo.com – (75)98164-0865

CRAS São José - PRAÇA SÃO JOSÉ – 22 - semasmuritiba@yahoo.com – (75)3424-1911

CREAS - Rua Lions Club – 572 - (75) 98117-2666

UPA Eunice Braga – RUA SAO JOSE DO ITAPORA, S/N

USF João Paulo II - RUA JULIO MARQUES SAMPAIO - S/N

USF Humberto Augusto Alves - ZONA RURAL - S/N

USF Antônio Floriano de Oliveira - CAATINGA SECA – 1

USF São José do Itapora I - RUA ELANO DE ALMEIDA - S/N

USF São José do Itapora II - SAO JOSE - S/N

USF Deusiades Matias de Oliveira - RUA TANCREDO NEVES - S/N

USF Dr José Maria de Magalhães Neto - RUA SABINO SILVA – 12

USF Nossa Senhora Santana - RUA VEREADOR OSMUNDO NASCIMENTO - S/N

USF Roberto Pena Fachinette | - RUA FRANCISCO PARAGUAI - S/N

CONSELHO TUTELAR - Rua dos Artistas, 58 - conselhotutelar100@hotmail.com

• NAZARÉ

CRAS – Rua do Alecrim, 01 – Apaga-Fogo - recepcaocras17@gmail.com – (75)3636-3878

CREAS - Rua Conego Getulio Rosa, 06 - creasnazare@gmail.com - (75) 3636-2236

USF Ladeira Grande - RUA MILTON ALMEIDA - S/N

USF Muritiba I - ALTO DO CURTUME - S/N

USF Apaga Fogo - TRAVESSA DA MATANCA - S/N

USF Copioba Mirim - FAZENDA COPIOBA MIRIM - S/N

USF Santa Rita - CAMINHO DOS REMEDIOS - S/N

USF Muritiba II - RUA DR MILTON COSTA - S/N

USF Dr. Wilson Gomes dos Santos - RUA BARAO HOMEM DE MELO - S/N

USF Caboto Leone - FAZENDA CABOTO LEONE - S/N

USF Volta do Tanque - RUA CLEMENTE CALDAS - S/N

CONSELHO TUTELAR - Rua Governador Luís Viana Filho, 26 -
conselhotutelarnazare@hotmail.com

• SALINAS DAS MARGARIDAS

CRAS - RUA DA PAZ, s/nº - crassm@gmail.com - (75)3659-7089

CREAS - RUA João Soares – 64 - creassalinasba@gmail.com - (75) 3659-1015

USF da Conceição - RUA DA PRACA – 20

USF Cairu - RUA DO CRUZEIRO – 35

USF da Sede - RUA DO TAMARINEIRO – 01

USF Porto da Telha - AVENIDA PRESIDENTE VARGAS

USF de Encarnação - AVENIDA CESAR RABELO BORGES – 01

CONSELHO TUTELAR - 2ª Travessa Lídio Tena, s/n

• SANTO AMARO

CRAS TRAPICHE - AVENIDA JOÃO SOLDADO – 108 - crastrapiche@gmail.com – (75)3241-1821

CRAS SACRAMENTO – RUA CONDE SUBAÉ, 07 - cras02sacramento@hotmail.com – (75)3241-7943

CRAS ACUPE - Rua dos Ferreiros, 80 - cras3acupe@gmail.com – (75)3201-2030

CREAS - AVENIDA VIANA BANDEIRA – 239 - santoamaro_creas@hotmail.com - (75) 3241-8455

USF VITORIA FERREIRA DE ALCANTARA - DISTRITO DE NOVA CONQUISTA, S/Nº

USF RANULFO PARANHOS - AV JOÃO SOLDADO – 224

USF CLODOMIR AZEVEDO LOPES - RUA DO CORREDOR – 15 – PEDRAS

USF ELVIRA DE ARAUJO QUEIROZ - RUA GENERAL ARGOLO – 01

USF EDIVAL CARLOS BARRETO - AV RUI BARBOSA – 90

USF JOÃO FELIPE RASTELLI - RUA NOVA BRASILIA – 76 – ACUPE

USF CLOVIS SILVA LOPES - RUA VIRGILIO SENA – 22 – SÃO BRAS

USF ANTÔNIO BALBINO - RUA RUY BARBOSA - S/N – CAIXA D'ÁGUA

USF ANIBAL SENA - BR 420 - S/N

USF VALTER DE FIGUEIREDO - SITIO CAMACARI - S/N

USF LUZIA OLIVEIRA SOUZA - POVOADO TANQUE DE SENZALA - S/N

USF PROF JOSÉ SILVEIRA - RUA DO SINIMBU – 10

USF RENATO ALGUSTO PEDREIRA LEONI - AV GARCIA – 158 – DERBA

PSF MANOEL ALCANTARA - POVOADO DE MURINGUE - S/N

PSF LUIS TORRES - RUA DA BICA - S/N – ITAPEMA

POLICLINICA MUNICIPAL REGIS PACHECO - PRACA DA PURIFICACAO - S/N

HOSPITAL MUNICIPAL EDIVAL CARLOS BARRETO - RUA RUI BARBOSA - S/N – ACUPE

CONSELHO TUTELAR - Av. Viana Bandeira, 239 - ctutelar_stamaroba@hotmail.com

• SANTO AMARO

CRAS CIDADANIA - RUA Castro Alves – 29 - cras_paifcentro@outlook.com – (75)3632-4912

CRAS QUILOMBOLA - RUA Mutum de Baixo – 190 - cras2quilombola@gmail.com – (75)3631-2906

CRAS COMUNIDADE - RUA VEREADOR LUIZ DO ALTO – 459 – cras3comunidadesaj@hotmail.com - (75)3632-1690

CRAS NAZARETH ASSIS - LARGO SÃO BENEDITO – 192 - crassaobenedito2017@gmail.com – (75)3631-3173

CREAS - RUA Quadra B, Caminho E, Conjunto URBIS I – 30 - creassaj2013@hotmail.com - (75)3632-4760

USF VIRIATO LOBO - RUA VIRIATO LOBO – 586

USF POVOADO DO COCÃO - COMUNIDADE MINAS DO SAPE - S/N

USF ALTO SANTO ANTÔNIO - RUA 12 - S/N

USF SÃO PAULO - PCA DA ALEGRIA - S/N

UBS SANTA MADALENA - RUA SANTA MADALENA - S/N

USF AURELINO PEREIRA DOS REIS - R MARIETA MARTINS – 101

USF DR FERNANDO QUEIROZ II - CAMINHO 03 - 01 Bairro: PROVIDENCIA

USF MARITA MAANCIO - RUA NOVA DO CAJUEIRO – 65

USF ESPERANÇA BENFICA - COMUNIDADE DO ESPINHEIRO - S/N

USF URBIS III - RUA A - S/N Bairro: SANTA TEREZINHA

USF ALTO DO MORRO - POVOADO ALTO DO MORRO - S/N Bairro: ALTO DO MORRO

USF GERALDO PESSOA SALLES - LOT SOL NASCENTE – 148

USF SÃO FRANCISCO - R WELLINGTON FIGUEIREDO – 72

USF DO ANDAIA - RUA TEODORO DIAS BARRETO – 799

USF URBIS I - RUA DO CALABA – 690

UBS ZILDA ARNS - AVENIDA CARLOS AMARAL - S/N Bairro: CAJUEIRO

USF IRMÃ DULCE - RUA AMARAL - S/N Bairro: IRMA DULCE

USF DO AMPARO - R SÃO BARTOLOMEU – 357

USF BOA VISTA BONFIM - COMUNIDADE DO BOMFIM - S/N

CENTROSAJ - RUA SETE DE SETEMBRO - 75 Bairro: CENTRO

CONSELHO TUTELAR - Rua Tenente Coronel Bandeira de Melo, 181 Bairro: Centro / email: ctsajesus@gmail.com

• SÃO FÉLIX

CRAS - RUA J.J. SEABRA - crassaofelixcras@gmail.com – (75)3438-4197

USF CURVA DO S - MARGEM DA BR 420

USF FERNANDO DE ALMEIDA ALVES - PRACA RUY BARBOSA - S/N

USF DR JOSÉ RANULFO DOS REIS - OUTEIRO REDONDO - S/N

USF BELMIRO DA SILVA - BOA VISTA - S/N

USF JOSÉ ALGUSTO ALMEIDA ALVES - AV EDVALDO FRANCISCO DE SANTANA - S/N

USF DONA VIVI - AV JONIVAL LUCAS - S/N

CONSELHO TUTELAR - Rua Manoel Vitorino, 92 Bairro: Centro / email: conselhotutelarsfx@gmail.com

• SAPEAÇU

CRAS - RUA ESPÍRITO SANTO - Bairro: PARQUE DAS LARANJEIRAS - crassapeacu@gmail.com – (75)3627-2051

USF DE PACHECO - FAZENDA PACHECO - S/N

USF ANTÔNIO SAMPAIO BRITO - PARQUE DAS LARANJEIRAS - S/N

USF DE MURICI - FAZENDA MURICI - S/N

USF DE TAPERA - FAZENDA TAPERA - S/N

USF DE MACAUBAS - POVOADO DE MACAUBAS - S/N

USF DE BAIXA DE PALMEIRA - POVOADO BAIXA DE PALMEIRA - S/N

USF PARQUE DAS LARANJEIRAS - RUA BAHIA - S/N

USF GIL AFONSO DA SILVA - FAZ ÁGUA BRANCA - S/N

CONSELHO TUTELAR - Rua Epifânio Souza Maia, s/n Bairro: Centro /
email: c.t.sapeacu@hotmail.com

• SAUBARA

CRAS - RUA ANANIAS REQUIÃO, S/Nº - smdsa.saubara@gmail.com – (75)3696-1406

USF DE BOM JESUS - RUA ALTO DA DIVINEA - S/N Bairro: BOM JESUS

USF SAUBARA I - RUA RIO DO BANHO

USF CABUÇU - RUA DO RECREIO - S/N

CONSELHO TUTELAR - Rua Ananias Requião, s/n Bairro: Centro / email:
conselhotutelar.saubara@hotmail.com

• VARZEDO

CRAS - Pça. Oito de Dezembro – 183 - cras.varzedo@hotmail.com – (75)3381-1022

USF ANTONIO INACIO RODRIGUES - POVOADO TABOLEIRO DO CASTRO – 001

USF VARZEDO - RUA PADRE ANGELO MENDONCA - S/N

USF SÃO ROQUE DOS MACACOS - POVOADO SAO ROQUE DOS MACACOS – 01

USF SOL POSTO - RUA EUJACIO SILVA ALMEIDA - 21 Bairro: CENTRO

CONSELHO TUTELAR - Rua Vereador Manoel Francisco, s/n Bairro: Centro

NTE-22

• AIQUARA

CRAS - Rua Jonival Lucas, 240, São Francisco. Contatos: (73)3547-2205 / cras_aiquara@hotmail.com

HOSPITAL GERAL - Hospital Municipal Antônio Carlos Magalhães
Rua Lomanto Júnior, 50, Centro.

USF HILDETE E LOMANTO - Rua Francisco Moreira Rios, S/N, Centro.

USF MARIA CERQUEIRA - Praça Inocêncio Rocha, S/N, Povoado de Palmeirinha

CONSELHO TUTELAR - Rua Ademar Vieira, 102, Centro.
Contato: conselhotutelaraiquara@hotmail.com

• APUAREMA

CRAS RAIMUNDA PINHEIRO DE OLIVEIRA - Rua Oseas Santana, 25, Vermelho
Contato: (73)99947-9641 / acaosocialapuarema@hotmail.com

USF ANIZIA DOMINGAS - Distrito De Novo Horizonte, S/N, Zona Rural

USF HILDA CERQUEIRA DE OLIVEIRA - Rua Castro Alves, S/N, Centro (73)3276-1261

USF OTACIANO - Rua Jose Navaes, S/N, Centro. (73)3276-1344

CONSELHO TUTELAR - Rua Oséas Santana, S/N Bairro Novo

• BARRA DO ROCHA

CASA DAS FAMÍLIAS - Rua João Pessoa, S/N, Centro. Contato: (73)3202- 2174 / socialbarradorocha@bol.com.br

ATENÇÃO BÁSICA

USF ALOISIO SOUZA OLIVEIRA - Rua Otavio Mangabeira - S/N, Centro

USF MARIA JOSE SOUZA MOURA - Rua C – 112, Aloisio Galvão

CONSELHO TUTELAR - Rua Otávio Mangabeira, S/N Bairro: Centro. Celular: (73) 8196-9359

• BOA NOVA

CASA DAS FAMÍLIAS - Rua Doutor Antônio Marques Filho, 3, Dioclécio Coelho. Contato: crasboanova@gmail.com/ (77)3433-2580

CREAS - Rua Odorico da Mota Silveira, 11, Dioclécio Coelho da Silva

CENTRO DE SAÚDE NOSSA SENHORA DA BOA NOVA - Rua Regis Pacheco, 01, Centro

NASF BOA NOVA - Rua Regis Pacheco, 01, Centro

UNIDADE DE SAÚDE JOAQUIM ABADE - Praça Da Bandeira - S/N, Centro

USF GILDASIO FRANCISCO DA ROCHA - Rua Carmine Cabidu, 01, Dioclecio Coelho

USF PAULO SERGIO ALVES SANTOS - Povoado do Penachinho, 01, Rural.

USF TONHE GORDO - Entrocamento de Boa Nova BR 116, 01, Rural

USF LOURIVAL SANTANA - Travessa Ruy Barbosa, 24, Valentim

UBS JULIETA CAMPOS DE SÁ - Rua Alto do Cruzeiro, S/N, Alto Do Cruzeiro

CONSELHO TUTELAR - Praça 07 de Setembro, S/N Bairro: Centro. Celular: (77) 99811-4388

• DÁRIO MEIRA

CRAS - Rua Jovino Rodrigues,20, Centro. Contato: (73)988193543 / socialdariomeira2017@gmail.com

UBS OTTO ALENCAR - Praça Jose Dantas Farias - S/N, Centro

USF DE ACARACI - Rua Duque de Caxias, S/N, Distrito de Acaraci

USF DR. GILSON FONSECA - Praça Jose Dantas Farias, S/N, Centro

USF JOAO FRANCISCO CARDOSO - Rua Maria Barreto, 1, Nova Cajazeira

USF PLANALTO IRIS - Rua do Posto, S/N, Distrito Planalto Iris

USF PONTO NOVO - Rua da Igreja, S/N, Distrito Ponto Novo

CONSELHO TUTELAR -Rua João Clodoaldo Vieira, S/N Bairro: Centro

• GONGOGI

CRAS ALDO DE JESUS SANTOS - Rua Maria Petronilia da Silva, 138, Nasser Borges. Contato: (73) 32402472 / smapgongogi@gmail.com

HOSPITAL GERAL - Hospital Municipal Edésia Rocha Neves. Rua D. Pedro II, S/N, Centro

NASF II GONGOGI - Rua Jamil Rhian, 500, Centro

UBS DE GONGOGI - Rua Jamil Rhian, 100, Centro

USF DE TAPIRAMA - Povoado de Tapirama - S/N, Distrito de Tapirama

USF NOVA PALMA - Povoado Nova Palma - S/N, Zona Rural

USF ELTON DOS SANTOS VASCONCELOS - Rua D. Pedro II, 100, Centro

USF SANTA IRENE - Assentamento, S/N, Zona Rural. (73)3240-2462

CONSELHO TUTELAR - Rua Dom Pedro II, 263, Centro Celular: (73) 98867-5391 / E-mail: ctgongogi@hotmail.com

• IBIRATAIA

CRAS - Rua Georgina Muniz Barreto,34, José Firmino da Silva. Contato: (73)3537-3462 / clsantos2@gmail.com

HOSPITAL GERAL - Hospital Antônio Firmo Leal - Rua Bom Jesus, 86, Massaranduba

ATENÇÃO BÁSICA

USF CARMELLA MARIA TROCOLI BARREIRA DE ALENCAR - Praça Manoel Conrado de Araújo, S/N, Distrito de Algodão. (73)3537-2740

USF VALDOMIRO PAULO DOS SANTOS - Praça Juscelino K De Oliveira, 03, Nova Ibirataia de Cima

USF CELSO DOS SANTOS MIRANDA - Rua José Alves de Souza, 23, Nova Ibirataia / (73)3537-2740

USF ILTON LOPES LEAL - Avenida Ilton Lopes Leal, 1, Centro. (73)3537-2125

USF ZELIO COSTA MACHADO - Avenida Ilton Lopes Leal, S/N, Centro (73)3537-2125

POSTO DE SAÚDE DE TESOURINHA - Vila de Tesourinha - S/N, Zona Rural (73)3537-2125

USF EDNA MARQUE FAIR - Travessa 10 de Novembro, 14, Mirante

USF ARISTÓTELES DIAS DA FONSECA - Praça Juscelino K. de Oliveira, 03, Nova Ibirataia de Cima. (73)3537-2125

CAPS I - Rua São João, 46, Jose Firmino da Silva. (73) 3537-2125

CAPS IBIRATAIA - Rua Oldak, 03, Nova Ibirataia de Cima. (73) 3537-2125 / ibirataia_da@yahoo.com.br

CONSELHO TUTELAR - Praça 10 de Novembro, 9, Nova Ibirataia de Cima. E-mail: ct.ibirataia@gmail.com

CRAS - Rua Sinésio Gabriel,100, Euclides Neto. Contato: (73)35313815

/ socialipiau@hotmail.com

CRAS II - Rua Alípio Prado Correia, 03, Santana. Contato:(73)3531-7405 /
cras2ipiau@gmail.com

PROTEÇÃO ESPECIAL

CREAS - Rua José Muniz Ferreira, 256, Centro. Contato: (73) 3531-7442 /
creas_ipiau@hotmail.com

HOSPITAL GERAL - Hospital Geral de Ipiaú - Av João Durval Carneiro, S/N, Santana. (73)3531-
8418

PA COVID 19 DE IPIAÚ - Rua Altino Cerqueira, 4, Democracia. (73)98843-6298

USF MANOEL CIPRIANO DE SANTANA - Fazenda do Povo - S/N, Rural. (73)3531-2009

CENTRO DE SAÚDE DR. ELVIDIO ANTÔNIO SANTOS - Rua Silvério Jose Barbosa, S/N, Centro.
(73)3531-7491

USF ALÍPIO CORREIA - Rua 2 De Dezembro, S/N, Bairro 02 De Dezembro

USF DR. JOAO ALVES PEREIRA - Avenida Idaisio Mendes Galvão, S/N, Santa Rita

USF DR. LUIZ ANDRADE JR - Rua Do Cruzeiro, 01, Santana. (73)3531-3251

USF DR. NESTOR MESQUITA MARTINS - Rua Rochael Medrado, S/N, Euclides Neto. (73)3531-
7192

USF DR. WANDERLEY NASCIMENTO FARIAS - Rua Pau Darco|01, Bairro Ubirajara Costa

USF EPIFÂNIO FLORÊNCIO VIEIRA - Av. Nossa Senhora Aparecida, 3553, Antônio Lourenço.
(73)3531-7153

USF JUVÊNCIO ALENCAR GONDIM - Caminho 19, 24, Conceição. (73)3531-5012

USF NOÉ BONFIM - Praça Zeca Vereador, S/N, Av. São Salvador. (73)3531-3280

USF PEDRO COSTA OLIVEIRA - Rua Pedro Costa Oliveira, S/N, Distrito. (73)3552-2069

USF WALDOMIRO BARRETO - Rua Do Contorno, S/N, Centro. (73)3531-2351

USF DONA ANA CONCEIÇÃO SANTOS DE SANTANA - Rua Das Flores, S/N, Irmã Dulce

CAPS I - Rua Carlos Gomes, 320, Centro. (73) 3531-3251

CONSELHO TUTELAR - Rua Borges de Barros, 186, Centro. Contato: (73)3531-5574 /
conselhotutelar45@hotmail.com

• ITAGI

CRAS - Rua José Carolino, 27, Centro. Contato: (73)3539-2143 / stbesitagi@yahoo.com.br

USF D. NELY AMARAL - Av. Brasil, 28, Rubens Amaral

USF ADNAILSON ROSA DOS SANTOS - Rua 2 De Julho, S/N, Centro

USF MARIA ALICE CAMPOS DE ANDRADE - Rua Francisco Machado, S/N, Jardim de Ala

USF YARA PINTO DE ANDRADE - Rua Santiago Freitas, S/N, Aderico Rosa. (73)3539-2530

NASF II - Av. Ademir Chaves, 274, Jardim de Ala

CONSELHO TUTELAR - Rua Amadeu Mascarenhas, 92, Centro. (73) 3539-2757 / conselhotutelar.itagi@gmail.com

• ITAGIBÁ

CRAS LINDAURA TAMANDARÉ - Rua Dudu Correio, S/N, 31 de Março. Contato: (73)3244-2259 / socialativa2013@hotmail.com

ATENÇÃO BÁSICA

CENTRO DE SAÚDE MARIA JOSE ROCHA PASSOS - Rua Heracto Dantas, 01, Japumerim

USF DAILVA MORAES DE CASTRO - Rua Das Laranjeiras,1, Acaraci. (73)3244-2172

USF DR. NOÉ BONFIM - Rua Sabino Gomes - S/N, Centro

USF DR. GUSTAVO HENRIQUE LOPES PINHEIRO - Praça da Bíblia, 01, Japumerim

CENTRO DE SAÚDE DR. RAIMUNDO BASTOS BARRETO - Rua Porto Seguro, 25, Centro. (73)3244-2172

CONSELHO TUTELAR - Rua Castro Alves, S/N, Centro. Telefone: (73) 3244-2678 / Fax: (73) 3244-2678 / conselhotutelardeitajiba@hotmail.com

• ITAMARI

CRAS - Rua Railton Bispo, S/N, Centro. Contato: cras.itamari@gmail.com. (73)99934-3848

USF ISMAEL INÁCIO DE VASCONCELOS - Alto dos Cainagua - S/N, Alto Dos Cainagua

USF JOÃO RIBEIRO DE CARVALHO - Avenida Osvaldo Galvão - S/N, Alto da Independência

UNIDADE BÁSICA SÃO LUCAS - Praça Djalma Bessa - S/N, Alto da Independência

USF OTAVIO MACHADO DA SILVA - Avenida Cleriston Andrade, S/N, Alto do Cruzeiro

POSTO DE SAÚDE ISAURA ANDRADE - Rua Izaias Fernandes Povoado Mineiro, S/N, Rural

NASF 2 - Rua Djalma Bessa, S/N, Alto da Independência. (73)3532-1310

• JEQUIÉ

CRAS I - JEQUIEZINHO - Rua Senhor do Bomfim, Jequiezinho. (73)3527-2437 / crasjequiezinho@outlook.com

CRAS II - MANDACARU - Rua Euclides da Cunha, 214, Mandacaru. (73)3527-1859 / crasmandacaru@yahoo.com.br

CRAS III - CANSANÇÃO - Rua Junventino Antônio Rocha, 168, Cansanção. (73) 3527-1857

CRAS IV - JOAQUIM ROMÃO - Rua João José Duarte, 106, Joaquim Romão. (73)3527-2064

CRAS V - ALTO DA BELA VISTA - II Travessa Americano da Costa, s/n, Alto Da Bela Vista. (73)3527-1856 / adm.crasd@gmail.com

CREAS - Travessa 15 de Novembro, 480, Centro. (73) 3525-1083 / creas.jee@hotmail.com

HOSPITAL GERAL PRADO VALADARES - Rua São Cristóvão, S/N, Centro. (73)3528-7100

UBS ALMERINDA LOMANTO - Praça Papa João XXIII - S/N, Joaquim Romão

UBS SEBASTIAO AZEVEDO - Praça Otávio Mangabeira - S/N, Mandacaru

UBS JULIA MAGALHÃES - Rua Dr. João Braga - S/N, Jequiezinho

UBS DE JEQUIÉ - Rua Manoel Vitorino - S/N, Campo do América

USF ANTÔNIO CARLOS MARTINS - Rua Carlos Aguiar Ribeiro, s/n, São Judas Tadeu. (73)3527-2006

USF DORALIZE VIDAL - Caixa Dagua, S/N, Caixa Dagua. (73)3526-8900

USF DR. AMANDO RIBEIRO BORGES - Lotm Agua Branca, 100, Jequiezinho. (73)3527-2000

USF DR. GILSON PINHEIRO - Rua Doutor Antônio Astolfo, S/N, Pompilio Sampaio. (73)3527-1872

USF DR. JOSE MAXIMILIANO HENRIQUEZ SANDOVAL - Rua M, 01, Jequiezinho. (73)3527-2037

USF DR. MILTON RABELO - Rua Ademar De Barros, 01, KM 04. (73)3527-8581

USF DR. RUBENS XAVIER - Rua Americano da Costa, S/N, Joaquim Romão. (73)3527-8585

USF PADRE HILÁRIO TERROSI - Rua Waldir Leite - S/N, Água Branca

USF VIRGÍLIO DE PAULA TOURINHO NETO - Rua Paraíso, s/n, Cidade Nova

USF SEBASTIAO GUEDES - Rua Principal, s/n, Cachoeirinha

USF DR. AURÉLIO SCIARRETTA - Rua Manoelito Rebouças - S/N, Itaigara

USF ILDEFONSO GUEDES - Rua Antônio Alves Martins - S/N, Joaquim Romão

USF DR. AURÉLIO SCIARRETTA - Rua Manoelito Rebouças - S/N, Itaigara

USF ILDEFONSO GUEDES - Rua Antônio Alves Martins - S/N, Joaquim Romão

USF OLÍMPIO JOSÉ DOS ANJOS - Rua Manoel Pereira Da Silva - S/N, Cansanção

USF DRA. ISA CLERIA BORGES - Av. Otavio Mangabeira - S/N, Km 03

USF GISERLANDO BIONDI - Av. Senhor Do Bomfim - S/N, Jequiezinho

USF ISABEL ANDRADE - Florestal, S/N, Florestal

USF HOSANNAH MICHELLI TOLOMEI - Rua Edvaldo Cardoso, s/n, Loteamento Itaigara.
(73)3526-8947

USF ODORICO MOTTA - Avenida Vicente Leone - S/N, Caixa D'Água

USF SENHORINHA FERREIRA DE ARAÚJO I - Praça Capitão Silvino de Araújo - S/N, Curral Novo

USF DR. JOÃO CARICCHIO FILHO - Rua 8 - S/N, Amaralina

USF WALDOMIRO BORGES - Rua do Cacau, s/n, Itajuru. (73)3521-3111

NASF JEQUIÉ - Rua Laudelino Barreto, S/N, Centro.

CAPS DE JEQUIÉ CAPS II - Rodovia Jequié X Ipiaú, Km 1,5, Parque do Derba. (73)3526-8900 /
pmjsaude@jequie.srv.br

CAPS AD DR WALDOMIRO RODRIGUES COSTA - Rua Olaria, S/N, Mandacaru. (73)3527-1873

CAPS GUITO GUIGO – CAPS II - Rua Beira Rio, S/N, Mandacaru. (73)3527-1879

CONSELHO TUTELAR - Av. João Goulart de Andrade, 84, Centro. Contato:(73) 3526-8420 /
Celular: (73) 98859-6663 / 98812-7749 / Fax: (73) 3526-8458 / ctjq2011@hotmail.com

• JITAÚNA

CRAS - Rua Manoel Alves Meira, 226, Centro. Contato: (73)3535-2744 /
crasjitauna2017@hotmail.com

ATENÇÃO BÁSICA

USF ANTÔNIA DIAS DOS SANTOS - Rua Da Independência - S/N, Distrito de Santa Terezinha

CENTRO DE SAÚDE LUÍS VIANA FILHO - Rua Horminio Rios - S/N, Centro

USF GILDA RAMOS DOS SANTOS - Av. Lomanto Junior - S/N, Centro

USF CINARA GOMES DE ALMEIDA - Rua São Cristóvão - S/N, Milton Barbosa de Al

USF OBERDAN PECORELLI - Av. Alfredo Pereira Batista - S/N, Dist Vila Terao

USF EVANILTON PEREIRA DE JESUS - Rua 15 De Novembro - S/N, Centro

USF DR. VALTENOR LOPES PEREIRA - Rua Primavera - S/N, Centro

CONSELHO TUTELAR - Rua Maria Eleonora Cajaíba, S/N, Centro. E-mail: ct.jitauna@gmail

• MANOEL VITORINO

CRAS - Rua Gabriel Dantas Novaes, 200, Centro. Contato: (73)3549-2760

USF CARLINDO OLIVEIRA SILVA - Rua Da Quadra - S/N, Distrito de Catingal

UBS NOSSA SENHORA DA CONCEIÇÃO - Praça Mateus Vaz - S/N, Centro

USF NICOLAU PORTO DA SILVA - Praça São Sebastiao – 000, Povoado do Salgado

USF JOSE CIRILO DE SOUZA - Travessa Luiz Mendes - S/N, Imbuira 1

USF MARIA APARECIDA GOMES AGUIAR - Loteamento Arruada - S/N, Centro

CONSELHO TUTELAR - Rua Governador João Durval, 56, Centro. E-mail: conselhotutelardemv@hotmail.com

• NOVA IBIÁ

CRAS - Rua Durval Faustino Leal,148, Rosalina Moura De Carvalho. (73)3653-1349 / pmnovaibia@hotmail.com

ATENÇÃO BÁSICA

CENTRO DE SAÚDE JECILDA DOS SANTOS - Rua Carlos Caires Brito, S/N, Cleto Caires Brito. (73)3653-1110

UBS NIVALDO ANDRADE SOUZA - Rua Carlos Caires Brito, 16, Cleto Caires Brito. (73)3653-1110

USF DA PEDRA BRANCA BIRIBEIRA - Regiao da Pedra Branca Biribeira, S/N, Zona Rural

USF EDVALDO NASCIMENTO DE BRITO - Rua Francisco Ribeiro da Silva, S/N, Centro

CONSELHO TUTELAR - Rua Ontoniel Vilas Boas, S/N, Cleto Caires Brito. (73)99956-6546 / conselhotutelardenovaibia@hotmail.com

• UBATÃ

CRAS - Rua Tancredo Neves, 67, Centro. Contato: (73)98814-8113 / crasubata@hotmail.com

PROTEÇÃO ESPECIAL

CREAS - SOS DIREITOS - Rua Tancredo Neves, 390, Marinalva. Contato: (73) 3245-2491 / creasubata@hotmail.com

HOSPITAL GERAL - Hospital Dr. Cesar Monteiro Pirajá - Rua Mario Albiane - S/N, São Raimundo. (73)3245-1500

USF MARINALVA - Rua I – 100, Marinalva. (73)3245-2039

USF LONDRINA - Rua Felix, S/N, Londrina

USF POPULAR - Rua Popular, S/N, Centro. (73)3245-1019

UBS LUÍS EDUARDO MAGALHÃES - Rua Ramiro Berbert de Castro - S/N, Centro

USF SÃO RAIMUNDO - Rua Almirante – 101, Centro

USF ANDRONICO SILVA - Rua Julio Aderne - S/N, Julio Aderne

USF RELÍQUIA - Rua 1 – 06, Relíquia

USF WANDERLEY RAMOS DE SOUZA - Primeira Travessa - S/N, Gloria

CAPS I PR. ALMIR FLORENTINO FERREIRA - Rua Conego Barreto, 11, Centro. (73)98855-0208

CONSELHO TUTELAR - Rua Ramiro Hebert de Castro, 25, Centro. Celular: (73) 98876-9964 / 98809-3014 / conselhotutelarubata@hotmail.com

NTE-23

• CORRENTINA

CENTRO DE ATENÇÃO PSICOSSOCIAL - CAPS

Av Beira Rio, S/N - Bairro São José

CENTRO DE REFERÊNCIA ESPECIALIZADO DE ASSISTÊNCIA SOCIAL - CREAS

Rua Capitão Miguel Coimbra Número 95

Telefone: (77) 3488 2395

CENTRO DE REFERÊNCIA DE ASSISTÊNCIA SOCIAL - CRAS

Travessa C, S/N, Sargento Romão

Telefone: (77) 3488 2195

HOSPITAL MUNICIPAL DE CORRENTINA

Avenida Trancredo Neves, S/N, Centro

Telefone: (77) 3488 2091

POSTO DE SAÚDE DA FAMÍLIA DA SILVÂNIA
Fazenda Silvânia - s/n, Fazenda Silvânia, Zona Rural

PSF DE APARECIDA DO OESTE
Povoado de Aparecida do Oeste – s/n, Zona Rural

PSF JUVENAL PEREIRA DA SILVA USF DE PRAIA
Distrito de Praia – S/N, Zona Rural

UBS DE ARROJELANDIA
Povoado de Arrojelândia, 100 – Zona Rural

UBS DEOCLECIANO SILVA
Rua F, S/N - Deocleciano Silva

UBS CORRENTINA
Rua da Barragem, 12 – Centro
Telefone: (77) 3488-2094

UNIDADE SAÚDE DA FAMÍLIA SANTO ANTÔNIO
Fazenda Santo Antônio, s/n - Zona Rural
Telefone: (77) 3488-2021

UNIDADE SAÚDE DA FAMÍLIA SÃO MANOEL
Rua José Virgílio de Oliveira, s/n - Distrito de São Manoel

UNIDADE SAÚDE DA FAMÍLIA ROSÁRIO
Distrito de Rosário, s/n - Zona Rural

UNIDADE SAÚDE DA FAMÍLIA SÃO JOSÉ
Rua B, s/n - São José

UNIDADE SAÚDE DA FAMÍLIA SETOR DOURADO
Rua Ruy Barbosa, s/n - Setor Dourado

• SANTA MARIA DA VITÓRIA

CAPS I CENTRO DE ATENÇÃO PSICOSSOCIAL
Rua Tito Soares s/n
Bairro: Francisco Alves
47640-000

CRAS
Rua do Cajueiro, 42 - Macambira -
Av: Teixeira de Freitas, s/n - Parque de Exposição

CREAS

Rua Manoel Coelho, 27 – Centro

HOSPITAL MUNICIPAL DR JOSÉ BORBA

Av Roberto Santos, s/n - Sambaiba

Telefone: (77) 3483-8926

UBS MUCIA VERBENIA

Rua Doutor Cotias Lebre, s/n – Centro

UNIDADE BASICA DE SAUDE ANTONIO MARQUES DA SILVA NETO

Povoado de Agua Quente, s/n - Zona Rural

UNIDADE DE SAUDE DA FAMILIA DE ACUDINA

Acudina, s/n - Zona Rural

UNIDADE DE SAÚDE DE MONTEVIDINHA

Povoado de Montevidinha, sn - Zona Rural

UPA 24 HORAS SANTA MARIA DA VITORIA

Rua Jeremias Rodrigues Da Silva s/n - AABB

Telefone: (77)3483-4884

USF DA SAMBAIBA

Rua Eliecim Bueno, s/n – Samambaia

USF DE INHAUMAS

Inhaúmas, s/n – Zona Rural

USF DO CUSCUZEIRO

Rua João Ramos, s/n – Zona Rural

USF DO MALVAO

Rua Francolino Leão, 100 – Malvão

USF DO PLANALTO

Rua 12 de Outubro, s/n – Dr. Roberto

USF JOSE MARQUES DA SILVA

Rua José Leopoldo Lima, s/n – AABB

USF MACAMBIRA II

Rua Vila Nova. s/n – Vila Nova

Telefone: (77)3493-8922

USF PERICLES LARANJEIRA BARBOSA

Rua Vila Nova, s/n – Vila Nova

• SÃO FELIX DO CORIBE

CAPS

Rua José Ferreira Gonçalves, 25 - Centro

CRAS

Rua Clovis Araújo, s/n- Bela Vista

HOSPITAL DR JOSÉ BASTOS

Rua F, s/n – Bela Vista

Telefone: (77)3491-1242

UBS VII

Rua Angelina Barros, s/n – Agnelo Braga

UNIDADE BASICA DE SAUDE DA FAMILIA I

Rua Lessa, s/n – Centro

Telefone: (77)3483-1551

UNIDADE BASICA DE SAUDE DA FAMILIA II

Praça Principal Monte Alegre, s/n - Zona Rural

UNIDADE BASICA DE SAUDE DA FAMILIA III

Rua F, s/n – Bela Vista

Telefone: (77)3483-1921

UNIDADE BASICA DE SAUDE DA FAMILIA IV

Praça ACM, Povoado de Alagoinhas, s/n – Zona Rural

Telefone: (77)3483-1921

UNIDADE BASICA DE SAUDE DO ENTRONCAMENTO

Entroncamento do Porto Novo, 100 – Zona Rural

UNIDADE DE SAÚDE VI

Rua Virgílio Vieira Neves, s/n – Centro

• BREJOLÂNDIA

CRAS

Alto do Aeroporto, 1 – Centro

HOSPITAL MUNICIPAL NIVALDO SEVERO DE OLIVEIRA

Praça Esportiva, s/n – Centro

Telefone: (77)3656-2158

PSF I MANOEL MIRANDA DE OLIVEIRA

Mamonal, s/n – Rural

Telefone: (77)3656-2106

PSF II CESARIO GOMES PEREIRA

Povoado de Santa Luzia, s/n – Rural

Telefone: (77)3656-2106

PSF III ANTONIO ALVES DE CASTRO

Praça Esportiva, s/n – Centro

PSF IV ANTONINO DOS SANTOS ALVES

Povoado de Mombaça, s/n – Zona Rural

Telefone: (77)3656-2158

PSF V JOSE IRIO DE SOUZA

Praça Esportiva, s/n – Centro

• CANÁPOLIS

CRAS

Rua João Durval Carneiro, 20 - Centro

HOSPITAL MUNICIPAL MAE SIMOA

Av Faustino de Queiroz, s/n – Centro

UNIDADE DE SAUDE DA FAMILIA DA SEDE

Rua Patricio de Queiroz, s/n – Centro

UNIDADE DE SAUDE DA FAMILIA DA SEDE II

Rua saída para Barreiras, s/n – Mariana

Telefone: (77)3687-2297

UNIDADE DE SAUDE DA FAMILIA DE REPRESA

Povoado de Represa, s/n – Povoado

UNIDADE DE SAUDE DA FAMILIA DE SANTO ANTÔNIO

Povoado de Santo Antônio, s/n – Zona Rural

UNIDADE DE SAÚDE DA FAMILIA DE UMBAÚBA

Povoado de Umbaúba, s/n – Zona Rural

telefone: (77)3687-2798

UNIDADE DE SAUDE DA FAMILIA DE VACA MORTA

Povoado de Vaca Morta, s/n – Zona Rural

• COCOS

CENTRO DE ATENÇÃO PSICOSSOCIAL CAPS I

Endereço: Parque de Exposições s/n

Telefone:(77)3489-1428

Cep: 47680-000

NASF COCOS

Praça da Matriz, s/n - Centro

Telefone: (77)3489-1732 CEP: 47680-000

HOSPITAL MUNICIPAL SÃO SEBASTIÃO

Praça da Bandeira, s/n - Centro

Telefone: (77)3489-1166

UNIDADE DE SAUDE DA FAMILIA ARNULFO LACERDA DE MOURA

Rua Marcelino Pereira dos Santos, s/n - Vila Sorriso

Telefone: (77)3489-1732

UNIDADE DE SAUDE DA FAMILIA DE SÃO JOÃO DO PORTO ALEGRE

Povoado de São Sebastião, s/n - Rural

UNIDADE DE SAUDE DA FAMILIA DONA LIO

Rua Atilio Lopes da Silva, 26 - Centro

Telefone: (77)3489-1732

UNIDADE DE SAUDE DA FAMILIA FELICIANA SOUZA DOS REIS

Praça da Matriz, s/n - Centro

Telefone: (77)3489-1732

UNIDADE DE SAUDE DA FAMILIA LUIS CARDOSO BOMFIM

Povoado do Santo Antônio, s/n - Rural

Telefone: (77)3489-1732

UNIDADE DE SAUDE DA FAMILIA MANOEL MESSIAS

Povoado de Água do Carmo, s/n - Zona Rural

Telefone: (77)3489-1166

UNIDADE DE SAUDE DA FAMILIA MARIO SOUZA BARROS

Rua Teolinda Clara da Costa, s/n - Centro

Telefone: (77)3489-1732

• CORIBE

CAPS I CENTRO DE ATENCAO PSICOSSOCIAL

Endereço: Avenida Bahia, s/n - Cep: 47690-000

Telefone: (77)3480-2177

CENTRO DE REFERÊNCIA DA ASSISTÊNCIA SOCIAL – CRAS
Rua JK, 360 – CENTRO

NÚCLEO DE APOIO A SAÚDE DA FAMÍLIA
Rua Bandeirantes, s/n - Centro
Telefone: (77)3480-2211

UNIDADE DE SAÚDE DA FAMÍLIA GERMANIA
Povoado de Germania, s/n - Zona Rural

UNIDADE DE SAÚDE DA FAMÍLIA NOVO HORIZONTE
Bairro Novo Horizonte, 10 - Centro

USF ANÍZIA PEREIRA NASCIMENTO
Rua Principal, s/n - Centro

|
USF FELISMINO BATISTA DA SILVA
Rua Principal, s/n - Distrito Ranchinho

USF FRANCISCO VIGÁRIO DA ROCHA
Avenida Rui Barbosa, 02 - Centro

USF JOSEFINO ARRUDA
Praça da Matriz, s/n - Centro

USF MIGUEL ALVES DAS NEVES
Rua Colônia, s/n - Centro

USF PARTEIRA DONA INES
Rua dos Bandeirantes, s/n - Centro

• SANTANA

CENTRO DE ATENÇÃO PSICOSSOCIAL
Rua Santa Rita de Cássia, 488 - São José

CRAS
Rua Indira Gandhi, s/n - Alto Santana

CREAS
Pça. Cônego Espiridão, s/n

CAPS I CENTRO DE ATENÇÃO PSICOSSOCIAL
Av Manoel Novais, 001 - Centro
Telefone: (77)3784-2910

UNIDADE DE SAUDE DA FAMILIA DE CACHOEIRA

Localidade de Cachoeira, s/n – Zona rural

UNIDADE DE SAUDE DA FAMILIA DE PORTO NOVO

Pça da Matriz, s/n – Porto Novo

UNIDADE DE SAUDE DA FAMILIA DE SAO JOAO

Rua Manoel Joaquim Alves, s/n – São João

UNIDADE DE SAUDE DA FAMILIA DR ALTAMIRO ANTÔNIO FILARDI

Praça Dr. Pina Ribeiro, s/n – Centro

Telefone: (77)3483-2244

UNIDADE DE SAUDE DA FAMILIA EQUIPE I

Pça. Dr Pina Ribeiro, 677 – Centro

Telefone: (77)4842-2144

UNIDADE DE SAUDE DA FAMILIA EQUIPE II

Rua João XXIII, s/n – Alto de Santana

Telefone: (77)3484-2144

• JABORANDI

CRAS

Presidente Medice, 20 - Centro

HOSPITAL MUNICIPAL HERMENEGILDO DIAS DA SILVA

Rua Alto do Cruzeiro, 10 – Centro

UNIDADE DE SAUDE DA FAMILIA DONA MARTINHA

Rua Agenor Rodrigues, s/n – Centro

UNIDADE DE SAUDE DA FAMILIA RAIMUNDA DE PALIM

Rua Santo Antônio , s/n – Centro

• TABOCAS DO BREJO VELHO

CRAS

Getúlio Vargas, s/n - Centro

HOSPITAL MUNICIPAL LEÔNIDAS DE ARAÚJO SILVA

Av Brasil, s/n – Centro

Telefone: (77) 3657-2301

UNIDADE DE SAUDE DA FAMILIA DA SEDE

Avenida Brasil, s/n – Centro

USF BREJINHO DO ITACARAMBI

Zona Rural, s/n – Zona Rural

Telefone: (77)3657-2283

USF CABICEIRINHA

Povoado Cabiceirinha, s/n – Zona Rural

USF SANTA HELENA

Povoado Santa Helena, s/n – Zona Rural

USF TABOQUINHA

Praça 31 de Março, s/n – Centro

USF VEREDA

Povoado Vereda, s/n

• SERRA DOURADA

CENTRO DE ATENÇÃO PSICOSSOCIAL – CAPS

Rua Francisco Nunes Dourado

Telefone: (77)3686-2080

CRAS

Rua João Durval, 163 - Zona Rural

CREAS

Rua Maria Joana de Farias, s/n

HOSPITAL MUNICIPAL ANTONIO DE SOUZA FAGUNDES

Praça Pedro Jose de Aquino, 493 – Centro

Telefone: (77)3686-2072

UNIDADE BASICA DE SAUDE DA FAMILIA DR GILENO

Praça Pedro Jose de Aquino, s/n Centro

Telefone: (77)3686-2080

UNIDADE BASICA DE SAUDE DA FAMILIA MAE JOANA

Av. São Cristovao, s/n - Serra Douradinha

Telefone: (77)3686-2080

UNIDADE BASICA DE SAUDE DE SERRA DOURADA

Praça Pedro José de Aquino, 400 – Centro

Telefone: (77)3686-2080

NTE-24

• PAULO AFONSO

CONSELHO TUTELAR DE PAULO AFONSO - Rua Marechal Rondon 589,
Centro. CEP 48602-510. Contatos: (75) 3282-0653/ (75) 3281-3336/ 0800 285 3336/
contpa@hotmail.com.br

CENTRO DE ATENÇÃO PSICOSSOCIAL: ÁLCOOL E OUTRAS DROGAS – CAPS AD. Avenida
José Hemetério de Carvalho, Perpétuo Socorro – 48601320. Paulo Afonso/Bahia. (75)
3282-5140/3282-5033 Ramal 211.

CENTRO DE ATENÇÃO PSICOSSOCIAL II. Rua Joana Angélica, 426 –
Perpétuo Socorro. CEP 48.603-000, Paulo Afonso/BA. 3282-5140 / 3282-5033 Ramal 211.

CENTRO DE REFERÊNCIA EM ASSISTÊNCIA
SOCIAL - CRAS BTN I. Rua 13 de Maio, Tancredo Neves I, Paulo Afonso - Bahia CEP 48609022. Contato:
(75) 3282- 9400.

Território de Referência: Bairros
Tancredo Neves 1 e 2, Rodoviário, PA IV e Marina França. Povoados Malhada
Grande, Rio do Sal, Xingozinho, Pedrezinha, Lagoa do Junco, Lagoa da Pedra,
Vila Matias, Angico e Picos.

CRAS BTN III. Rua Felipe Camarão, 333. Bairro Tancredo
Neves III. Contato: (75) 3281-0005
Território de Referência: BTN
III, Três Lagoas, Multirão, Benone Rezende, Caiçara I e II.

CRAS CENTENÁRIO. AV CENTENARIO, 46 – Centro, Paulo Afonso/BA
Tel: (75) 3281.5244.

Território de Referência: Sal Torrado, BNH, Centro, Vila Nobre, Abel
Barbosa, Centenário, CHESF, Alves de Souza, Dom Mario Zanetta, Caminho dos
Lagos.

Centro de Referência Especializado da Assistência Social – CREAS.
Rua Osvaldo Cruz, S/N – Centro, Paulo Afonso/BA. Contato creaspauloafonsoba@outlook.com

CENTRO DE REFERÊNCIA DA MULHER – CRM. Avenida Antônio
Carlos Magalhães – S/N – BNH. Contatos: (75)3281-1828/crmpa@hotmail.com

MINISTÉRIO PÚBLICO DA BAHIA.
Av. Carlos Berenhauser, 147 - Gen. Dutra, Paulo Afonso - BA, 48608-080.
Contato: (75) 3281-3410.

• GLÓRIA

CONSELHO TUTELAR DE GLÓRIA. Av.

José Hemetério de Carvalho, nº 50, Centro, CEP 48610-000, Glória-BA. Contato:
(75) 3656 2168

CENTRO DE REFERÊNCIA EM ASSISTÊNCIA SOCIAL – CRAS. Rua Idalício Farias.

37- casa – Próximo à praça Eduardo Campos. Bairro: CENTRO. CEP: 4862000
– Glória / BA

• MACURURÉ

CONSELHO TUTELAR DE MACURURÉ. Praça Municipal, s/n; Centro CEP: 48650-000. Contatos: (75)
3284-2313 / ctmacurure@hotmail.com

CENTRO DE REFERÊNCIA EM ASSISTÊNCIA SOCIAL – CRAS MACURURÉ

Rua Antônio Carlos Magalhães, 49, Centro, Macururé.

• ABARÉ

CONSELHO TUTELAR DE ABARÉ. Rua do Campo, 9995 B, Centro CEP:

48680-000. Contatos: (75) 3287-2222 r. 202; 3287-2060 / conselhotutelarabare@hotmail.com

• RODELAS

CONSELHO TUTELAR DE RODELAS. Rua Merengue Prado, s/n, Centro CEP:

48630-000. Contato: conselhotutelarrodela@gmail.com

CENTRO DE REFERÊNCIA ASSISTÊNCIA SOCIAL – CRAS. Praça Mestre João

Freire, S/N – Centro – Rodelas/BA CEP: 48630-000

NTE-25

• ANDORINHA

CENTRO DE REFERÊNCIA DE ASSISTÊNCIA SOCIAL (CRAS)

Endereço: Rua José Gomes de Araújo, s/n – Centro

Telefone: (74) 3529-1041

CEP: 48.990-000

CONSELHO TUTELAR

Endereço: Rua Antônio Galdino, s/n – Centro

Telefone: (74) 5291-1459

CEP: 48.990-000

CENTRO DE ATENÇÃO PSICOSSOCIAL GRIGÓRIO VIANA DA SILVA (CAPS I)

Endereço: Rua Travessa Tanque Novo, nº 646 – Bairro Antônio Dias Filho

Telefone: Sem número disponível

CEP: 48.990-000

NÚCLEO DE APOIO A SAÚDE DA FAMÍLIA DE ANDORINHA(NASF)

Endereço: Rua Princesa Isabel, nº100 – Dom Pedro I

Telefone: (74) 3529-1485

CEP: 48.990-000

UNIDADE BÁSICA DE SAÚDE DE ANDORINHA (UBS)

Endereço: Avenida José C de Carvalho Filho, s/n – Centro

Telefone: (74) 3529-1485

CEP: 48.990-000

• ANTÔNIO GONÇALVES

CENTRO DE REFERÊNCIA DE ASSISTÊNCIA SOCIAL CASA DA FAMÍLIA (CRAS)

Endereço: Rua Lomanto Júnior, nº 32 – Centro

Telefone: (74) 3547-2768

CEP: 44780-000

UNIDADE DE SAÚDE DA FAMÍLIA ROSÁLIA DE CARVALHO SANTOS

Endereço: Avenida Araguaci Fonseca, s/n – Pau Ferro

Telefone: Sem número disponível

CEP: 44780-000

UNIDADE DE SAÚDE DA FAMÍLIA ANTÔNIO GONÇALVES BOA VISTA

Endereço: Rua Campo Formoso, s/n – Alto da Boa Vista

Telefone: (74) 3547-2713

CEP: 44780-000

UNIDADE BÁSICA DE SAÚDE MÃE JÚLIA

Endereço: Rua Antônio Ângelo Granjero, n.º 33 – Alto da Boa Vista

Telefone: (74) 3547-2713

CEP: 44780-000

• **CALDEIRÃO GRANDE**

CENTRO DE ATENÇÃO PSICOSSOCIAL CALDEIRÃO GRANDE (CAPS)

Endereço: Praça Edgar Pereira, n.º 109 – Centro

Telefone: (74) 3634-2203

CEP: 44750-000

CENTRO DE REFERÊNCIA DE ASSISTÊNCIA SOCIAL TIA BABÉ (CRAS)

Endereço: Rua Antônio Carlos Magalhães, s/n – Centro

Telefone: 0800 726 0101

CEP: 44750-000

HOSPITAL E MATERNIDADE JOÃO DURVAL CARNEIRO

Endereço: Praça Castro Alves, s/n Centro

Telefone: (74) 634-2115

CEP: 44775-000

POSTO DE SAÚDE DA FAMÍLIA ENEDINO GAMA

Endereço: Praça Castro Alves, s/n Centro

Telefone: sem número disponível

CEP: 44775-000

POSTO DE SAÚDE DA BARAÚNAS

Endereço: Povoado de Baraúnas, s/n – Zona Rural

Telefone: sem número disponível

CEP: 44775-000

CENTRO DE SAÚDE DE CALDEIRÃO GRANDE

Endereço: Praça Castro Alves, s/n Centro

Telefone: (74) 634-4215

UNIDADE DE SAÚDE DA FAMÍLIA DE VILA CARDOSO

Endereço: Povoado de Vila Cardoso, s/n Zona Rural (povoado de Caldeirão Grande)

Telefone: sem número disponível

CEP: 44775-000

UNIDADE DE SAÚDE DA FAMÍLIA DE SÃO MIGUEL

Endereço: Povoado de São Miguel, s/n – Zona Rural

Telefone: sem número disponível

CEP: 44775-000

• CAMPO FARMOSO

CENTRO DE ATENÇÃO PSICOSSOCIAL (CAPS)

Endereço: Rua das Violetas, nº 102 – Bosque das Margaridas

Telefone: (74) 3645-1763

CEP: 44790-000

CENTRO DE REFERÊNCIA DE ASSISTÊNCIA SOCIAL SÃO FRANCISCO (CRAS)

Endereço: Rua da Saudade, nº 129 – Santa Luzia

Telefone: (74) 3645-1420

CEP: 44790-000

CENTRO DE REFERÊNCIA DE ASSISTÊNCIA SOCIAL PROFESSORA VERA COSTA (CRAS)

Endereço: Rua Antônio Maia, nº 119 - Esplanada

Telefone: (74) 3645-1420

CEP: 44790-000

CENTRO DE REFERÊNCIA DE ASSISTÊNCIA SOCIAL QUILOMBOLA (CRAS)

Endereço: Rua do Calçamento, s/n – Laje dos Negros

Telefone: (74) 3645-1420

CEP: 44790-000

CENTRO DE REFERÊNCIA ESPECIALIZADO DE ASSISTÊNCIA SOCIAL (CREAS)

Endereço: Praça Dr. José Gonçalves, nº 113 - Centro

Telefone: (74)3645-1420

CEP: 44790-000

CONSELHO TUTELAR

Endereço: Avenida José Rufino, s/n - Centro

Telefone: (74) 3645-1772

CEP: 44790-000

POSTO DE SAÚDE PAULO SUDRE (UBS)

Endereço: Avenida José da Silva Marques, nº 137 - Centro

Telefone: 3645-3876

CEP: 44790-000

POSTO DE SAÚDE BELA VISTA (UBS)

Endereço: Rua Bela Vista, nº12 – Centro

Telefone: (74) 3645-1312

CENTRO DE SAÚDE MUTIRÃO (UBS)

Endereço: Avenida José da Silva Marques, nº386 – Centro

CEP: 44790-000

CENTRO DE SAÚDE MUTIRÃO (UBS)

Endereço: Avenida José da Silva Marques, nº386 – Centro

CEP: 44790-000

UNIDADE BÁSICA DE SAÚDE DA FAMÍLIA AILTON TRAJANO MAIA (UBS)

Endereço: Rua Topázio, s/n – Santa Luzia

Telefone: sem número disponível

CEP: 44790-000

UNIDADE BÁSICA DE SAÚDE DA FAMÍLIA MARIA DE LOURDES RIBEIRO DE SOUZA (UBS)

Endereço: Rua Alto do Cruzeiro, s/n, Alto do Cruzeiro

Telefone: (74) 36451312

CEP: 44790-000

UNIDADE BÁSICA DE SAÚDE DA FAMÍLIA DE SÃO FRANCISCO (UBS)

Endereço: Rua Bela Biçta, nº 230 – São Francisco

Telefone: (74) 36451312

CEP: 44790-000

UNIDADE BÁSICA DE SAÚDE DA FAMÍLIA DA ESPLANADA (UBS)

Endereço: Rua Joana de Araújo Régis, s/n - Esplanada

Telefone: (74) 36451312

CEP: 44790-000

UNIDADE BÁSICA DE SAÚDE DA FAMÍLIA MANINHO FERREIRA (UBS)

Endereço: Rua Quintino Bocaiúva, nº 65 – Centro

Telefone: (74) 36451312

CEP: 44790-000

HOSPITAL GERAL SÃO FRANCISCO

Endereço: Praça Frei Lino Graflage, 258 – Centro

Telefone: (74) 3645-1217

CEP: 44790-000

• **FILADÉLFIA**

Centro de Atenção Psicossocial de Filadélfia (CAPS)

Endereço: Rua Arlindo Maia, s/n - Filadélfia

Telefone: (74) 3551-2724

CEP: 44775-000

Unidade de Saúde da Família João Barbosa (UFS)

Endereço: Avenida Antônio Carlos Magalhães, s/n

Telefone:

CEP: 44775-000

Conselho Tutelar

Endereço: Portal da Alvorada, s/n – Praça Cleriston Andrade

CEP: 44775-000

Núcleo de Apoio a Saúde da Família de Filadélfia (NASF)

Endereço: Rua Antônio Cezário, s/n – Novo

Telefone: (74) 3551-2724

Policlínica Municipal Marcelino Saturino da Silva

Endereço: Avenida Eudaldo Mota, s/n – Centro

Telefone: (74) 3551-2724

CEP: 44775-000

Unidade Básica de Saúde da Família Joaquim José dos Santos (UBS)

Endereço: Avenida Eudaldo Mota, s/n - Centro

Telefone: (74) 3551-2724

CEP: 44775-000

Unidade Hospitalar São Sebastião

Endereço: Avenida Antônio Carlos Magalhães, s/n - Centro

Telefone: (74) 3551-2724

CEP: 44775-000

• JAGUARARI

Centro de Atenção Psicossocial de Jaguarari (CAPS I)

Endereço: Rua da Quadra, nº 1 – Populares

Telefone: (74) 3619-2938

CEP: 48960-000

Centro de Atenção Psicossocial Jaguarari (CAPS)

Endereço: Praça Alfredo Viana, nº2

Telefone: (74) 3619-2938

CEP: 48960-000

Centro de Referência Especializado de Assistência Social: Irmã Maria Luiza (CREAS)

Endereço: Rua Clube, nº 278 – Padre Eugênio Possamay

Telefone:

CEP: 48960-000

Hospital Municipal de Jaguarari

Endereço: Praça Marcolino de Barros, nº 5 - Centro

Telefone: (74) 4541-4196

CEP: 48960-000

Unidade de Saúde da Família Salomão Carvalho

Endereço: Rua Antônio Santos, nº2 – Centro

Telefone: sem número disponível

CEP: 48960-000

Unidade de Saúde da Família Raul Lopez Escudero

Endereço: Rua do Bem ti vi, nº 1038

Telefone: sem número disponível

CEP: 48960-000

Conselho Tutelar

Endereço: Rua Marcolino Barros, s/n

Telefone: (74) 99994-9343

CEP: 48960-000

• PINDOBAÇU

Centro de Referência de Assistência Social de Pindobaçu (CRAS)

Endereço: Hermes Hilarião, s/n – Novo

Telefone: (74) 9 8131-5416

CEP: 44770-000

Centro de Atenção Psicossocial (CAPSI)

Endereço: Antônio José de Carvalho, s/n – Antônio José de Carvalho

CEP: 44770-000

Centro de Referência Especializado de Assistência Social (CREAS)

Endereço: Rua Sete de Setembro

Telefone: (74) 98126-1809

CEP: 44770-000

Unidade Básica: Centro de Saúde tipo II

Endereço: Régis Pacheco, s/n, Centro

Telefone: (74) 3451-4196

CEP: 44770-000

Núcleo de Apoio a Saúde da Família de Pindobaçu (NASF)

Endereço: Rua Ismael Lopes, nº - Ismael Lopes

Telefone: (74) 3548-2383

CEP: 44770-000

Unidade de Saúde Família da Lage

Endereço: Rua Francisco Rocha, s/n – Lage

Telefone: (74) 3548-2383

CEP: 44770-000

Hospital Geral Professor Edgar Santos

Endereço: Travessa Boaventura, s/n – Antônio José Carvaljo

Telefone: (74)3548-2367

CEP: 44770-000

Conselho Tutelar

Endereço: Praça Pedro Luiz

Telefone: sem número disponível

CEP: 44770-000

• PONTO NOVO

Centro de Atenção Psicossocial Ponto Novo (CAPS)

Endereço: Rua Getúlio Vargas, nº 170 – Centro

Telefone: (74) 3677-1140

CEP: 44755-000

Centro de Referência de Assistência Social (CRAS)

Endereço: Rua Getúlio Vargas, nº 181 – Centro

CEP: 44755-000

Conselho Tutelar

Endereço: Praça Leônidas Freire, s/n – Centro

Telefone: sem número disponível

CEP: 44755-000

Núcleo de Apoio a Saúde da Família de Ponto Novo (NASF)

Endereço: Avenida do Contorno, s/n - Contorno

CEP: 44755-000

Hospital Nossa Senhora de Fátima (HNSF)

Endereço: Rua São Jorge, s/n - Centro

Telefone: (74) 3677-1444

CEP: 44755-000

Unidade de Saúde da Família Oscar Macedo

Endereço: Rua Oscar Macedo, s/n – Oscar Macedo

CEP: 44755-000

• SENHOR DO BONFIM

Centro de Atenção Psicossocial Viver a Vida (CAPS AD)

Endereço: Rua Porto Alegre, nº 197 – Bairro Santos Dumont

Telefone: (74) 3541-2340

CEP: 48970-000

Centro de Atenção Psicossocial (CAPS II)

Endereço: Rua Padre Anchieta, nº 263 – Bairro Marista

Telefone: (74) 3541-4048

CEP: 48970-000

Centro de Referência Especializado de Assistência Social (CREAS)

Endereço: Avenida Dois de Julho, 372 – Centro

Telefone: (74) 9 9123-1242

CEP: 48970-000

Centro de Referência de Assistência Social - Alto da Maravilha (CRAS)
Endereço: Rua Voluntários da Pátria, 131 – Bairro Alto da Maravilha
Telefone: (74) 3541-1822
CEP: 48970-000

Centro de Referência de Assistência Social – Igara (CRAS)
Endereço: Avenida Rui Barbosa, nº 18 – Bairro Alto da Rainha
Telefone: (74) 3544-6007
CEP: 48970-000

Centro de Referência de Assistência Social – Quicé (CRAS)
Endereço: Travessa Dois de Julho, s/n – Quicé (Senhor do Bonfim)
Telefone: (74) 3544-4127
CEP: 48970-000

Centro de Referência de Assistência Social – Quilombola Tijuaçu (CRAS)
Endereço: Rua José Genário, s/n – Distrito de Tijuaçu (Senhor do Bonfim)
Telefone: (74) 3544-3024
CEP: 48970-000

Conselho Tutelar
Endereço: Rua Cônego Hugo, nº 196, Centro.
Telefones: (74) 98848-7091 ou (74) 3541-6366
CEP: 48970-000

Núcleo de Apoio a Saúde da Família (NASF)
Endereço: Rua da Maravilha, s/n – Maravilha
Telefone: (74) 3541-8276
CEP: 48970-000

Hospital Regional de Senhor do Bonfim
Endereço: Rua Duque de Caxias, nº 169-129 – Centro
Telefone: (74) 3541-4121
CEP: 48970-000

Hospital Geral - Hospital Municipal Dom Antônio Monteiro
Endereço: Praça Duque de Caxias, nº 172 – Centro
Telefone: (74) 541-4121
CEP: 48970-000

Policlínica Senhor do Bonfim
Endereço: Rua Francisco Vital, nº 64 – Centro
Telefone: (74) 3541-4226
CEP: 48970-000

I Centro de Saúde: Unidade Básica de Saúde
Endereço: Rua Salustino Figueiredo, s/n – Centro
Telefone: (74) 541-3773
CEP: 48970-000

II Centro de Saúde: Unidade Básica de Saúde das Populares
Endereço: Praça Alexandre Goes, s/n – Populares I
Telefone: (74) 3541-8312
CEP: 48970-000

Posto de Saúde da Família Bonfim III (PSF)
Endereço: Rua Milão, s/n – Vila Vila Itália
Telefone: (74) 541-4048
CEP: 48970-000

Unidade de Pronto Atendimento - UPA 24 horas de Senhor do Bonfim
Endereço: Rodovia Br 427, s/n – Senhor do Bonfim – BA
CEP: 48970-000

NTE-26

• SALVADOR

CRAS - Estrada do Matadouro, s/nº – Cajazeiras 6 – Gerência Regional de Educação/Email.: crasaguasclaras@gmail.com - Área de Abrangência: Águas Claras, Cajazeiras IV, Castelo Branco, Cajazeiras VI, Cajazeiras II, Cajazeiras XI.

CRAS BAIRRO DA PAZ - Praça da Paz Celestial – Área Verde – Bairro da Paz. Tel.: (71)3368-0212/Email.: crasbairrodapaz15@gmail.com - Área de Abrangência: Bairro da Paz, Piatã, Patamares, Placafor.

CRAS BOCA DO RIO - Rua Clemente Mariani, nº 101 X – Boca do Rio. Tel.: (71)3232-4229 / 3462-4496/Email.: crasbocadorio@gmail.com - Área de Abrangência: Boca do Rio, Patamares, Costa Azul, Pituáçu, Jardim Armação, STIEP.

CRAS BROTAS - Av. Mário Leal Ferreira, nº 80 – Bonocô. Tel.: (71)3381-5369/ Email.: crasbrotas15@gmail.com - Área de Abrangência: Acupe, Brotas, Buraco da Gia, Boa Vista de Brotas, alto da Saldanha, Candeal, Baixa do Cacau, Daniel Lisboa, Campinas, Eng. Velho de Brotas, Polêmica, Luís Anselmo, Santa Rita, Matatu, Ogunjá, Saramandaia, Jardim Caiçara, Vila Laura, Bonocô, Baixa do Tubo, Baixa da Paz, Pernambués, Jardim Brasília.

CRAS CAJAZEIRAS - Conj. Cajazeiras VIII, Setor. D, Casa 51 – Cajazeiras VIII. Tel.: (71)3219-4088 / 3219-4156/ Email.: cras.cajazeirasba@gmail.com - Área de Abrangência: Boca da Mata, Faz. Grande III, Cajazeiras V, Faz. Grande IV, Cajazeiras VII, Jardim Nova Esperança, Paripe.

CRAS CALABETÃO - Rua Aliança, nº 6 – Calabetão. Tel.: (71)3611-5217 / 3611-5254/ Email.: crascalabetao15@gmail.com - Área de Abrangência: Calabetão, Pirajá, Conj, Pirajá I, Conj. Pirajá II, Calabetão.

CRAS CENTRO HISTÓRICO - Largo da Barroquinha, s/nº – 1º andar – Barroquinha. Tel.: (71)3611-6830 / 3611-6901/ Email.: crasscentrohistorico@gmail.com - Área de Abrangência: Barbalho, Piedade, Barris, Mouraria, Barroquinha, Nazaré, Campo Grande, Pilar, Comércio, Saúde, Santana, Gamboa, Santo Antônio, Tororó, Pelourinho.

CRAS ENGOMADEIRA - Rua da Engomadeira, 437 –Engomadeira. Tel.: (71)3433-1962 / 3433-1851/ Email.: crasengomadeira15@gmail.com - Área de Abrangência: Alto do Arraial, Pernambués, Barreiras, Resgate, Cabula, São Gonçalo, Engomadeira, Tancredo Neves.

CRAS FAZENDA GRANDE DO RETIRO - Rua Melo Moraes Filho, 480- Fazenda Grande do Retiro. Tel.: (71)3403-5318 / 3403-5581/Email.: crasfazendagrande@gmail.com - Área de Abrangência: Alto do Peru, Fazendo Grande do Retiro, Arraial de Baixo, Retiro, Bom Juá, São Caetano.

CRAS FEDERAÇÃO - Rua Pedro Gama, Alto Sobradinho, s/n – Federação. Tel.: (71)3203-2533 / 3203-2762/ Email.: crassfederacao@gmail.com - Área de Abrangência: Barra, Calabar, Alto das pombas, Roça Sabina, Canela, Centenário, Eng. Velho da Federação, Morro do Gato, Fazenda Garcia, Federação São Lázaro, Garcia, Vale das Muriçocas, Graça, Alto das Pombas, Vasco da Gama, Vitória.

CRAS ILHA DE BOM JESUS - Largo 2 de julho, s/n – Centro. Tel.: (71)3297-3299 / 3297-3010/ Email.: crasilhabomjesus@gmail.com - Área de Abrangência: Bom Jesus dos Passos, Ilha dos Frades, Ilha de Santo Antônio, Paramana.

CRAS ILHA DE MARÉ - Rua do Dendê, s/nº – Santana. Tel.: (71)3297-1213 / 3297-1100/ Email.: crasilhademare16@gmail.com - Área de Abrangência: Bananeiras, Oratório, Botelho, Ponta de Areia, Cacimba, Ponta dos Cavalos, Itamoaba, Ponta Grossa, Martelo, Praia Grande, Neves, Santana.

CRAS ITAPAGIPE - Av. Afrânio Peixoto, nº 384 – Suburbana. Tel.: 3390-6712/ Email.: crasitapagipe15@gmail.com - Área de Abrangência: Boa Viagem, Massaranduba, Bonfim, Mont Serrat, Caminho de Areia, Penha, Itapagipe, Ribeira, Jardim Cruzeiro, Roma, Mangueira, Uruguai, Mares, Vila Ruy Barbosa.

CRAS ITAPUÃ - Rua da Cacimba, 253 -Itapuã. Tel.: (71)3285-8572 / 3285-8573/ Email.: crasitapua15@gmail.com - Área de Abrangência: Abaeté, Itapuã, Alto do Coqueirinho, Stela Maris.

CRAS LIBERDADE - Rua Pero Vaz, nº 104, Térreo – Pero Vaz. Tel.: (71)3388-8587 / 3388-8831/ Email.: crasliberdade15@gmail.com - Área de Abrangência: Cidade Nova, Barros Reis, IAPI, Jd. Eldorado, Baixa de Quintas, Jd. Vera Cruz, Caixa D'água, Nova Divinéia, Curuzu, Lapinha, Sieiro, Pau Miúdo, Soledade, Pero Vaz, Queimadinho, Santa Mônica, Liberdade, Largo do Tanque, Bairro Guarani.

CRAS LOBATO - Av. Afrânio Peixoto, nº 384 – Suburbana. Tel.: (71)3390-6712/ Email.: craslobato15@gmail.com - Área de Abrangência: Alagados, Capelinha de São Caetano, Alto do Cabrito, Boa Vista de São Caetano, Lobato, Santa Luzia do Lobato, Calçada

CRAS MATA ESCURA - Rua C – Loteamento Jardim Pampulha, s/nº – Mata Escura. Tel.: (71)3390-6746/ Email.: crasmataescura@gmail.com - Área de Abrangência: Jardim Santo Inácio, santo Inácio, Jardim Cajazeiras, Sussuarana, Mata Escura.

CRAS NORDESTE - Rua Reinaldo de Matos, 34 – Nordeste de Amaralina/ Email.: crasnordeste15@gmail.com - Área de Abrangência: Amaralina Ondina, Vila Matos, Chapada do rio Vermelho, Ondina, Jardim Apipema, Nordeste, Pituba, Rio Vermelho, Santa Cruz, Vale das Pedrinhas.

CRAS NOVA ESPERANÇA (CEASA) - Rua Castro Alves, nº 8 Nova Esperança. Tel.: 3301-6928 / 3301-6892/ Email.: crasceasa@gmail.com - Área de Abrangência: Nova Esperança Barro Duro, Areia Branca, Campo Verde, Nova Esperança Bom Sucesso, Nova Esperança Cepel I, Cepel II.

CRAS PARIPE - Rua Potiguar, 4 A – Final de linha da COCISA. Tel.: (71) 3307-8425/ Email.: crasparipe@gmail.com - Área de Abrangência: Cocisa, São Tomé de Paripe, Paripe, Tubarão, Alto de Coutos, Mirante de Periperi, Base Naval de Aratu, Periperi.

CRAS PARQUE SÃO BARTOLOMEU - Rua São Bartolomeu nº 1332 – Parque São Bartolomeu. Tel.: (71)3401-8046 / 3401-8228/ Email.: craspqsaobartolomeu15@gmail.com - Área de Abrangência: Alto da Terezinha, Marechal Rondon, Boiadeiro, Parque São Bartolomeu, Campinas de Pirajá Pirajá, Escada, Praia Grande, Ilha Amarela, Rio Sena.

CRAS PARQUE SÃO CRISTÓVÃO - Rua Oeste I, nº 04 – Parque São Cristóvão. Tel.: (71)3252-5447/ Email.: crasparquesaocristovao@gmail.com - Área de Abrangência:Cassange, Mussurunga I, Jaguaribe 1, Mussurunga II, Jaguaribe 2, Parque São Cristóvão, Jardim das Margaridas, Vila Verde.

CRAS PAU DA LIMA - Rua Nossa ~~Senhora~~ Auxiliadora S/Nº – Pau da Lima. Tel.: (71)3611-5219 / 3611-5236/ Email.: crasantoinacio15@gmail.com - Área de Abrangência: Canabrava, Pau da Lima, Colina Azul, Dom Avelar, São Marcos, Coroado, Jardim Nova Esperança, São Rafael, Sete de Abril, Vila Canária, Vale dos Lagos.

CRAS PLATAFORMA - Rua São Bartolomeu nº 1332 – Parque São Bartolomeu. Tel.: (71)3401-8046 / 3401-8228/ Email.: crasplataforma15@gmail.com - Área de Abrangência: Itacaranhã, São João do Cabrito, Plataforma.

CRAS SÃO CRISTÓVÃO - Rua Praias do Brasil, nº 01 – Praça Iolanda Pires – São Cristóvão. Tel.: (71)3377-4130/ Email.: crassaocristovao1@gmail.com - Área de Abrangência: Aeroporto, Nova Brasília de Itapuã, Aeroporto, Jardim Jaguaribe, São Cristóvão, Praia do Flamengo.

CRAS TANCREDO NEVES (NARANDIBA) - Rua Edgar Santos, 611- Narandiba (Centro Social Urbano). Tel.: (71)3611-5510/ Email.: crastancredoneves2015@gmail.com - Área de Abrangência: Arenoso, Novo Horizonte, Cabula VI, Nova Sussuarana, Doron, Saboeiro, Narandiba.

CRAS VALÉRIA - Praça da Matriz, s/n – Valéria. Tel.: (71)3301-8570/ Email.: crasvaleria16@gmail.com - Área de Abrangência: Boca da Mata de Valéria, Palestina, Valéria.

CRAS LAGOA DA PAIXÃO - Via Bronze Caminho 13 – Centro unificado de Esporte e Lazer – CEU VALÉRIA /Nova Brasília de Valéria. Área de Abrangência: Nova Brasília de Valéria, Via Bronze, Lot. Lagoa da Paixão, Via Periférica I, Coutos, Fazenda Coutos I, II, III e IV, Vista Alegre.

CREAS Centros de Referência Especializados da Assistência Social

BOCA DA MATA - Rua Mundo Novo, Fazenda Grande IV, Setor 0, Caminho 5, Boca da Mata. Tel. 3309-8779 REFERÊNCIA: Antiga Casa do Trabalhador/ Email: creas.bocadamata@salvador.ba.gov.br

BONOCÔ - Av. Mário Leal Ferreira, S/N, Bonocô. Tel.: 3611-2908/ Email: creas.bonoco@salvador.ba.gov.br

CABULA - Rua Silveira Martins, Parque Residencial Planalto, Rua C, Quadra E, Lote 1, Casa 01 – Cabula. Tel. 3387-9923/ Email: creas.cabula@salvador.ba.gov.br

CURUZU/LIBERDADE - Rua Adelino Santos, 22, Curuzu. Tel.: 3611-4029/ Email: creas.curuzu@salvador.ba.gov.br

USF UNIDADE DE SAÚDE FAMILIAR

CLEMENTINO FRAGA - Av Centenario, sn 1º Andar Complexo Municipal, Av. Centenário, Salvador - BA, 40100-180. Tel: (71) 3202-1524

PITUAÇU - Rua Gonçalves Cezimbra, sn - Pituaçu, Salvador - BA, 41741-155. Tel: (71) 3363-8618

VALE DO MATATU - Rua Édson Saldanha, 843 - Luís Anselmo, Salvador - BA, 40250-770. Tel: (71) 3334-0133

PLATAFORMA - Rua. Formosa São João, 11 - São João do Cabrito, Salvador - BA, 40490-212. Tel: (71) 3398-3335

ALTO DO CABRITO -Rua Santa Gertrúdes, Sn - Alto do Cabrito, Salvador - BA, 40470-500. Tel: (71) 3611-5210

VISTA ALEGRE - Rua do Sabiá, sn - Coutos, Salvador - BA, 40230-050. Tel: (71) 3611-5912

• LAURA DE FREITAS

USF UNIDADE DE SAÚDE FAMILIAR

CAJI/ VIDA NOVA/ SÃO JUDAS TADEU - Rua Diamante, Lauro de Freitas - BA, 41301-110. Tel: (71) 3378-1723

CHAFARIZ - Rua. Dr. Castro, 1819 - Parque Jockey Clube, Lauro de Freitas - BA, 42700-000. Tel: (71) 3288-296

ITINGA - Rua Jardim Pouso Alegre, s/n - Jardim Centenário, Lauro de Freitas - BA, 42700-000. Tel: (71) 3252-4124

NOEL ALVES DA CRUZ - Rua. Alveri de Campos Cunha, 44 - Solar Unhão, Lauro de Freitas - BA, 42700-000. Tel: (71) 3369-9890

PARQUE SÃO PAULO - Parque Sao Paulo, Lauro de Freitas - BA, 42700-000. Tel: (71) 3251-8150

POSTO DE SAÚDE IRMÃ DULCE - Rua dos Fiéis, S/N - Portão, Lauro de Freitas - BA, 42700-000. Tel: (71) 3369-92

CREAS – CENTRO DE REFERÊNCIA ESPECIALIZADO DE ASSISTÊNCIA SOCIAL

Rua Porto Alegre, QD 00, Lote 03, Loteamento 86 - 367. Tel. (71) 3289-3435/ E-mail: dpse.laurodefreitas@gmail.com

CRAS - Centro de Referência de Assistência Social

VILA PRAIANA - Avenida Amarílio Thiago dos Santos, nº 00799, Loteamento 999, Bairro Centro, Lauro de Freitas (Próximo a Escola Municipal Ipitanga). Tel. 3378-0029/ Email.: crascentro.lf@hotmail.com

PORTÃO - Segunda Travessa da Rua do Retiro, nº 07, Portão, Lauro de Freitas (Próximo a Escola de Cadetes Mirins Euzébia Brito da Cruz). Telefone: 3369-9960/ Email.: crasportao@gmail.com - Área de Abrangência: Boca da Mata, Buraquinho, Queira Deus, Portão, Vila Nova de Portão.

ITINGA II -Rua Dinar Rodrigues, em frente ao condomínio lindur, bairro caji. Tel.3365-5626/ Email.: cras.itinga2@gmail.com - Área de Abrangência: Alto do Caic, Baixinha, Chácara Taiti, Lot.Parque São Paulo, Lot. Saionara, Jd. Novo Horizonte, Jd. Athalaya, Jd. Davina Menezes, Jd, Maria Antonieta, Jd. Metrópole, Jd. Pouso Alegre, Jd. Talismã, Jd. Taruminas, Jd Tropical, Jd São Cristóvão, Jd. Vila Pedrita, Picuaia, Res.Dona Lindú, Res. Brisas.

ITINGA I - Praça da PEC 3000, Rua do Passo, s/n, loteamento diamantina, itinga. Tel. 3288-8987 - Área de Abrangência: Alto de Itinga, Jd.Centenário, Jd Cidade Nova, Jd Independência, Jd Metrópole, Jd Jaragua, Jd. Tarumã, Jd. Taubaté, Largo do Caranguejo, Lot. Santa Bárbara, Lot. Xangô Oxalá, Lot. Vila Do Almeida, Lot. Lindóia, Lot. São Judas Tadeu, Lot.Vila do Sena,Lot. Parque Santa Rita, Lot Pérola Negra.

• **MATA DE SÃO JOÃO**

REDE ASSISTENCIAL - Praça Barão da torres, Centro Mata de São João. Tel. 71 36351666

CRAS CENTRO DE REFERÊNCIA DA ASSISTÊNCIA SOCIAL - Rua Carlos Gomes, 659 – Caboré – Mata de São João. Tel. 999764153/ Email.: msj.cras@gmail.com

NTE-27

• **BELMONTE**

CRAS - Avenida Rio Mar – 0 – Centro – Belmonte – BA –Telefone: 0800 726 0101

CONSELHO TUTELAR - Avenida Rio Mar nº 522, Centro- próximo à praça Picopeu. Telefones: (73) 3287- 2023 - (73) 9 9996 1355

CENTRO DE ATENÇÃO PSICOSSOCIAL DE BELMONTE - Rua Coronel José Gomes, 150 - Centro - Belmonte - BA

UNIDADE DE SAÚDE DA FAMÍLIA VII AMÁLIA MENEZES ELIAS - Rua B S/ N CASA- Bom jardim -Belmonte Bahia

UNIDADE DE SAÚDE DA FAMÍLIA IV ISABEL SOUTO - Rua José Alves de Almeida s/n distrito de Barrolândia - Centro – Belmonte – Ba

UNIDADE DE SAÚDE DA FAMÍLIA I ENF ANA MARTHA S HOMEM DEL REY - Rua Quintino Bocaiúva s/n Casa - Ponta de Areia - Belmonte – Ba

UNIDADE DE SAÚDE DA FAMÍLIA VIII JOÃO CARLOS MATTOS DE PAULA - Rodovia Belmonte Barrolândia km 30 s/n Faz Novo Horizonte - Barrolândia - Belmonte – Ba

UNIDADE DE SAÚDE DA FAMÍLIA V DR JOSÉ MARIA DE ANDRADE - Rua 07 de Setembro s/n casa - Santa Maria Eterna - Belmonte – Ba

UNIDADE DE SAÚDE DA FAMÍLIA VI MARIA DE LURDES ALVES NEVES - Alto da Boa Vista s/n casa - Boca do Córrego - Belmonte – Ba

UNIDADE DE SAÚDE DA FAMÍLIA III DR OTTO ALENCAR - Rua da Independência s/n casa - Barrolândia - Belmonte – Ba

UNIDADE DE SAÚDE DA FAMÍLIA II JOSE TAURINO DE OLIVEIRA - Av Tamandaré s/n - Biela - Belmonte – Ba

NASF - Rua Coronel José Gomes s/n - Centro - Belmonte – Ba

HOSPITAL DR JOSÉ DA COSTA PINTO DANTAS - Rua Saldanha da Gama s/n casa - Centro - Belmonte – Ba. Telefone:73-32872991

SAMU - Rua Saldanha da Gama s/n - Centro - Belmonte - Ba

• GUARATINGA

CAPS 1 - Rua Francisco Sales- centro- Guaratinga- BA. Telefone: 73 32772980

CRAS - Ernesto Bonifácio - 54 - NOVO HORIZONTE- Guaratinga- BA

CONSELHO TUTELAR - End: Prefeitura Rua J. K. nº 69 Centro CEP: 45.840-000/BA. Contatos: (73) 3277-2029 Aurita Silva /CMDCA Delni Ferreira Sec Assist. Social

CENTRO DE REGULAÇÃO E MARCAÇÃO DE EXAMES - Avenida Bahia – Centro- Guaratinga- BA. Telefone: 73 327720490

HOSPITAL MATERNIDADE JOANA MOURA - Rua Iracema Moura - Centro- Guaratinga . Telefone: 73 32772311

UNIDADE DE SAÚDE DA FAMÍLIA DE BURANHEM - Praça Hélio Cordeiro Nunes – 13- Buranhem Zona Rural- Guaratinga -BA

UNIDADE BÁSICA DE SAÚDE DE CABECEIRA DO SUL - Fazenda Estrela do Sul, s/n, Cabeceira do Sul, Zona Rural – Guaratinga -BA

UNIDADE DE SAÚDE DA FAMÍLIA DE CAJUITA - Praça Antônio Costa, s/n, cajuita zona rural- Guaratinga-BA

UNIDADE DE SAÚDE DA FAMÍLIA DE MONTE ALEGRE - Rua Raul Batista, s/n, Monte alegre- Guaratinga-BA

UNIDADE DE SAÚDE DA FAMÍLIA DE NOVA BARRA - Praça da matriz, s/n, nova barra zona rural -Guaratinga- BA

UNIDADE DE SAÚDE DA FAMÍLIA CENTRO - Av Bahia, s/n, centro, Guaratinga-BA

UNIDADE DE SAÚDE DA FAMÍLIA SÃO JOÃO DO SUL - Praça Pedro Teixeira, 01, São João do sul zona rural- Guaratinga- BA

• ITAPEBI

CONSELHO TUTELAR - R. Oton Cachoeira Costa, 204 - Centro, Itapebi - BA

CRAS - Avenue Vicente Barreira, 669-857, Itapebi - BA

HOSPITAL MATERNIDADE NELSON MOURA FERREIRA - Rua vista alegre s/n, centro- Itapebi-BA

CENTRO DE REABILITAÇÃO VEREADOR GILBERTO RODRIGUES ESTEVES - Rua Valfrides Santana silva, s/n, 174, centro, Itapebi-BA

UNIDADE DE SAÚDE DA FAMÍLIA JONATHAN RIBEIRO CARDOSO - Praça 02 de Julho, s/n, cidade baixa, Itapebi – BA - Telefone: 73 32861724

UNIDADE DE SAÚDE DA FAMÍLIA DE VENTANIA - Povoado ventania s/n, distrito de ventania -Itapebi- BA

UNIDADE DE SAÚDE DA FAMÍLIA LEONARDO SANTOS SARQUIS - Avenida Vicente barreira s/n, centro- Itapebi- BA – Telefone: 73 32861379

UNIDADE DE SAÚDE DA FAMÍLIA NILTON MANOEL - Travessa rua 02 s/n, novo, Itapebi -BA

UNIDADE DE SAÚDE DA FAMÍLIA ALIPIO RODRIGUES MOTA - Rua Valfrides Santana silva, centro, Itapebi- BA – Telefone: 73 32861379

UNIDADE DE SAÚDE DA FAMÍLIA CAIUBI - Rua Jaci Magalhães, distrito caiubi - Itapebi- BA – Telefone: 73 32861251

NASF - Rua Cipriano carmona, 700, centro, Itapebi- BA – Telefone: 73 32861724

SAMU - Rua Cipriano Carmona, 272, centro- Itapebi- BA

• ITAGIMIRIM

CRAS - Rua Rua Othoniel Ferreira – 1 – Francino Andrade – Itagimirim – BA - Telefone: 0800 726 0101

CONSELHO TUTELAR - Av. 13 de Maio, 81, Itagimirim – BA- Telefone: (73) 3289-2140

UNIDADE DE SAÚDE DA FAMÍLIA III - Rua Irene Domingues s/n terreo, Norberto Fernandes - Itagimirim – BA. Telefone: 7332892140

HOSPITAL MUNICIPAL LUIS EDUARDO MAGALHÃES - Travessa 13 de maio, 01, térreo, centro, Itagimirim- BA- Telefone: 7332892385

BASE DESCENTRALIZADA SAMU 192 ITAGIMIRIM - Avenida 13 de maio s/n casa- centro – Itagimirim- BA

UNIDADE DE SAÚDE DA FAMÍLIA I - Praça pinto Dantas s/n térreo – centro – Itagimirim- BA

UNIDADE DE SAÚDE DA FAMÍLIA II - Rua presidente Vargas ,28, união Baiana- Itagimirim- BA.
Telefone: 73 32892220

• ITABELA

CAPS IVANI ANCHIETA ESTOLANO DOS SANTOS - Rua Nossa Senhora d'Ajuda, 689, Centro, Itabela- BA- Telefone: 73 32703164

CRAS I - Rua Washington Menezes, Ouro Verde, Itabela -BA

CRAS II - Rua São José Do Panorama, S/Nº – 0 – Pereirão – Itabela – BA

CREAS - Rui Barbosa, Centro, Itabela -BA

CONSELHO TUTELAR - Avenida Manuel Carneiro, Nº 573, Centro, Itabela- BA. Telefone: 73981082794

UNIDADE DE SAÚDE DA FAMÍLIA CENTRO III - Rua João pereira, 69, centro, Itabela-BA

CENTRAL DE REGULAÇÃO DE SERVIÇOS DE SAÚDE - Pedro Calmon, bandeirante, Itabela-BA

HOSPITAL MATERNIDADE FREI RICARDO - Av Guaratinga km 1 5 s/n terreo, centro, Itabela-BA

UNIDADE DE SAÚDE DA FAMÍLIA JOÃO DO MONTE - Praça são João do monte s/n distrito, Itabela- BA- Telefone: 736787086

SAMU - Carmilton Bonfim de Souza s/n, centro, Itabela-BA

UNIDADE DE SAÚDE DA FAMILIA JAQUEIRA - Jaqueira s/n, jaqueira, Itabela – BA- Telefone: 73 32703164

UNIDADE DE SAÚDE DA FAMÍLIA CENTRO II - Rua duque de Caxias, 320, centro- Itabela- BA

UNIDADE DE SAÚDE DA FAMÍLIA DAPEZÃO - Rua marechal rondon,325, dapezão, Itabela-BA

UNIDADE DE SAÚDE DA FAMÍLIA AROLDO JOSE MARIANO - Praça de monte pascoal, 1, terreo, centro, Itabela- BA

UNIDADE DE SAÚDE DA FAMÍLIA PEREIRÃO - Rua L s/n, ereirão, Itabela-BA- Telefone: 7332702261

UNIDADE DE SAÚDE DA FAMÍLIA OURO VERDE - Rua Jonaci Marinho, Ouro Verde, Itabela-BA

POLICLINICA MUNICIPAL DE ITABELA - Pedro Calmon, 100, Bandeirante, Itabela- BA

UNIDADE DE SAÚDE DA FAMÍLIA UBIRAJARA BRITO - Espírito Santo, s/n, Ubirajara Brito, Itabela-BA

CAF CENTRAL DE ABASTECIMENTO FARMACÊUTICO - Rua João Pereira, 69, Itabela -BA

• SANTA CRUZ DE CABRÁLIA

CRAS

Rua Porto Alegre – 100 – Campinho – Santa Cruz Cabrália – BA

CREAS

RUA Praça Pedro Álvares Cabral – 28, Centro, Santa Cruz Cabrália -BA

CAPS I

Rua Abdias Monteiro, 701, Nova Cabrália, Santa Cruz Cabrália -BA

CONSELHO TUTELAR

Rua Pedro Vares Caminha, 114, Santa Cruz Cabrália -BA

AME AMBULATORIO ESPECIALIZADO

Rua do Ouro, 30, mirante da coroa, Santa Cruz Cabrália- BA

UNIDADE MÓVEL BÁSICO 1 SAMU SANTA CRUZ CABRÁLIA

Rua presidente Vargas, 100, Santa Cruz Cabrália – BA, Telefone: 7332821256

SAMU

Rua Manoel Nunes Monteiro, 172, nova Cabrália, Santa Cruz Cabrália-BA

UNIDADE DE SAÚDE DA FAMÍLIA 01

Rua dos Coqueiros s/n, centro, Santa Cruz Cabrália- BA

UNIDADE DE SAÚDE DA FAMÍLIA 02

Praça do colégio, 10, Tania Guerrieri, Santa Cruz Cabrália-BA

UNIDADE DE SAÚDE DA FAMÍLIA 03

Rodovia Belmonte Cabrália, santo Antônio, Santa Cruz Cabrália- BA

UNIDADE DE SAÚDE DA FAMÍLIA 04

Rua Rondônia, 21, campinho, Santa Cruz Cabrália-BA

UNIDADE DE SAÚDE DA FAMÍLIA 05

Rua projetada, 132, morada do atlântico, Santa Cruz Cabrália- BA

UNIDADE DE SAÚDE DA FAMÍLIA 06

Rua pero vaz caminha, 74, centro, Santa Cruz Cabrália -BA

UNIDADE DE SAÚDE DA FAMÍLIA 07

Rua principal, 10, distrito, ponto central, Santa Cruz Cabrália- BA

UNIDADE DE SAÚDE DA FAMÍLIA 08

Povoado laranjeiras, s/n, zona rural, Santa Cruz Cabralia -BA

UNIDADE DE SAÚDE DA FAMÍLIA 09

Rua vieira santos s/n casa, Santo André, Santa Cruz de Cabralia-BA

UNIDADE DE SAÚDE DA FAMÍLIA 10

Areal, 215, casa, geraldão- Santa Cruz Cabralia- BA

UNIDADE DE SAÚDE DA FAMÍLIA 11

Rod br 367 km 22, assentamento Luiz Inácio Lula s/n , Santa Cruz Cabralia-BA

UNIDADE DE SAÚDE DA FAMÍLIA 12

Rua da Mangabeira s/n, campo verde, Santa Cruz Cabralia- BA

UNIDADE DE SAÚDE DA FAMÍLIA INDIGENEA DE COROA VERMELHA

Br 367 67 áreas indígena, Coroa Vermelha- Santa Cruz Cabralia -BA

CENTRAL DE REGULAÇÃO E MARCAÇÃO DOS SERVIÇOS DE SAÚDE

Rua presidente Vargas, 450, centro, Santa Cruz Cabralia-

HOSPITAL PROFESSOR JOSE MARIA DE MAGALHÃES NETTO

Br 367 80, mutary, Santa Cruz Cabralia- BA

• EUNÁPOLIS

CRAS - Rua Bela Vista – 125 – Pequi – Eunápolis – BA

CAPS - Rua Bela Vista, 183 - Pequi, Eunápolis - BA,

CAPS II - Rua Raimundo Nascimento, 165 - Centauro, Eunápolis – BA, Telefone: (73) 3261-9759

CRAS COLÔNIA RURAL - Estr. da Col., 36, Eunápolis – BA

CONSELHO TUTELAR - Rua Raimundo Nascimento – Centauro, Eunápolis -BA, Telefone: (73) 3281-6813

CREAS - Rua Sete de Setembro, 124 - Centro, Eunápolis – BA

UNIDADE DE SAÚDE DA FAMÍLIA LURDES SEIXAS

Avenida sudoeste, Santa Luzia, Eunápolis -BA

Telefone: 7332616146

CESM CENTRO ESPECIALIZADO EM SAÚDE MENTAL

Rua são Bartolomeu, 615, Santa Luzia, Eunápolis -BA

CENTRO DE REGULAÇÃO SAMU

Rua David Fadine, Stela Reis, Eunápolis- BA

Telefone: 7332813281

HOSPITAL REGIONAL EUNÁPOLIS

Avenida princesa Isabel, 750, pequi, Eunápolis- BA

UNIDADE DE SAÚDE DA FAMÍLIA DINAH BORGES

Rua Tanzânia s/n, Dinah borges, Eunápolis- BA

Telefone: 7332616146

UNIDADE DE SAÚDE DA FAMÍLIA ANTONIO LIMA RIBEIRO

Rua lomanto s/n, Pequi, Eunápolis -BA

UNIDADE DE SAÚDE DA FAMÍLIA IZABEL ARAUJO

Rua A caminha 02 s/n, urbis III, Eunápolis -BA

SAMU 192 AVANÇADA REGIONAL

Rua David Jonas Fadine, 105, Stela Reis, Eunápolis-BA

Telefone: 7332813281

UNIDADE DE SAÚDE DA FAMÍLIA MOISÉS REIS

Rua flamingo, 50, Moisés Reis, Eunápolis- BA

UNIDADE DE SAÚDE DA FAMÍLIA ROSA NETO

Rua são Judas Tadeu, Rosa neto, Eunápolis-BA

UNIDADE DE SAÚDE DA FAMÍLIA MARAVILHA

Estrada via barrolândia s/n, zona rural, projeto maravilha, Eunápolis-BA

UNIDADE DE SAÚDE DA FAMÍLIA DR JOSE RAMOS NETO

Avenida Paulino Mendes Lima s/n, centro, Eunápolis-BA

UNIDADE DE SAÚDE DA FAMÍLIA SÃO JOÃO BATISTA

Rua 2, 107, recanto das árvores, Eunápolis -BA

HOSPITAL MATERNIDADE DE EUNÁPOLIS

Av br 101 270, centro, Eunápolis-BA

CENTRO DE SAÚDE DA CENTAURI GUSMÃO |

Rua são Bartolomeu 229, Santa Lúcia, Eunápolis-BA

UNIDADE DE SAÚDE DA FAMÍLIA SÃO JOSÉ NUNES

Rua da Igreja s/n zona rural, Eunápolis-BA

UNIDADE DE SAÚDE DA FAMÍLIA WANDA MOURA GUERRIERI

Caminho s/n, alecrim I, Eunápolis -BA

UNIDADE DE SAÚDE DA FAMILA WANDERLEY NASCIMENTO

Rua miss Mariléia, 36, juca rosa, Eunápolis-BA

UNIDADE DE SAÚDE DA FAMILA FERNANDES DE ALMEIDA

Travessia 2 Nilo Peçanha, 20, Eunápolis- BA

UNIDADE DE SAÚDE DA FAMÍLIA STELA REIS

Rua da Fazenda s/n, Stela Reis, Eunápolis- BA

POLICLINICA MUNICIPAL DE EUNÁPOLIS

Avenida Artulino Ribeiro 301, Dinah Borges, Eunápolis -BA

Telefone: 7332619306

UNIDADE DE SAÚDE DA FAMÍLIA TADEU TAVARES LEITE

Av A s/n, parque de renovação, Eunápolis-BA

UNIDADE DE SAÚDE DA FAMÍLIA ANTONIO SOARES LOPES III

Monte pascoal, santa Lúcia, 26, Eunápolis- BA

UNIDADE DE SAÚDE DA FAMÍLIA ANTONIO SOARES LOPES IV

Rua monte castelo, 26, santa Lúcia, Eunápolis-BA

UNIDADE DE SAÚDE DA FAMÍLIA WANDERLEY NASCIMENTO II

Av miss mariléia vieira, 36, Juca rosa, Eunápolis-BA

UNIDADE DE SAÚDE DA FAMÍLIA DINAH BORGES II

Avenida das Américas 631, Dinah borges, Eunápolis – BA

BASE REGIONAL DE SAÚDE EUNÁPOLIS NRS EXTREMO SUL

Avenida do oeste , 501 prédio, Centauro, Eunápolis- BA

CAPS AD

Rua professora Marcia Medeiros Santos, 130, Santa Isabel, Eunápolis -BA

CAPS IA

Rua cristóvão colombo 246, pequi, Eunápolis -BA

UNIDADE DE SAÚDE DA FAMÍLIA ILDA LOPES

Rua Marcílio dias, cajueiro, Eunápolis-BA

UNIDADE DE SAÚDE DA FAMÍLIA JOSELIA BORGES

Avenida rio de janeiro, 100, Itapuã, Eunápolis -BA

UNIDADE DE SAÚDE DA FAMÍLIA OSVALDO MELO FILHO

Caminha 16 21, Urbis II, Eunápolis- BA

UNIDADE DE SAÚDE DA FAMÍLIA VALDENOR CORDEIRO

Rua das graças, Thiago de melo, Eunápolis -BA

• PORTO SEGURO**CAPS AD**

Rua Alberto Borges Figueiredo 322, colombo , Porto Seguro -BA

CAPS IA

Rua do sombreiro, 175 , prox vascar veículos , Tabapiri, Porto Seguro- BA

Telefone: 73 32689678

UNIDADE DE SAÚDE DA FAMÍLIA INDIGINEA III BOCA DA MATA E MEIO DA MATA

Aldeia boca da mata e meio da mata , Porto Seguro- BA

UNIDADE DE SAÚDE DA FAMÍLIA CARAÍVA NOVA CARAIVA

Rua principal , nova caraiva, Porto Seguro- BA

UNIDADE DE SAÚDE DA FAMÍLIA ARRAIAL BAIRRO SANTIAGO I

Rua vilgo Moraes 256, Santiago, Porto Seguro-BA

UNIDADE DE SAÚDE DA FAMÍLIA VILA VITÓRIA

Avenida g rua sapucaia 412, lote cambota . Vila Vitória , Porto Seguro-BA

UNIDADE DE SAÚDE DA FAMILA AREIAO III

Praça são sebastião, areiao, Porto Seguro - BA

UNIDADE DE SAÚDE DA FAMÍLIA VILA JARDIM

Rua principal complexo frei calixto , vila jardim, Porto Seguro -BA

UNIDADE DE SAÚDE DA FAMÍLIA FRUTOS DA TERRA

Rua principal, distrito, são josé do panorama, Porto Seguro- BA

UNIDADE DE SAÚDE DA FAMÍLIA ARRAIAL CENTRO I

Rua do campo 545, distrito, arraial d'ajuda , Porto Seguro-BA

UNIDADE MÓVEL AVANÇADA SAMU PORTO SEGURO

Br 367 1061 km 58 , Rodovia br 367, Porto Seguro-BA

UNIDADE DE SAÚDE DA FAMÍLIA ARRAIAL BAIRRO I

Rua das palmeiras , arraial d'ajuda, Porto Seguro-BA

UNIDADE DE SAÚDE DA FAMÍLIA MIRAPORTO

Avenida das pitangas, sapoti, Porto Seguro -BA

POLICLINICA MUNICIPAL DE PORTO SEGURO

Rua cova da moça , Centro , Porto Seguro-BA

UNIDADE DE SAÚDE DA FAMÍLIA ORLA NORTE

Rua embaúba , taperapuan, Porto Seguro- BA

UNIDADE DE SAÚDE DA FAMÍLIA EDSON MARTINS II

Rua dos pataxós baianão, Frei Calixto , Porto Seguro -BA

UNIDADE DE SAÚDE DA FAMÍLIA DERLAN SAAD I

Rua santa catarina 120, Campinho, Porto Seguro- BA

UPA UNIDADE DE PRONTO ATENDIMENTO DE ARRAIAL PORTO SEGURO

Rua das palmeiras , arraial d'ajuda, são Pedro , Porto Seguro -BA

UNIDADE DE SAÚDE DA FAMÍLIA PARAGUAI

Rua principal complexo frei Calixto , Paraguai ,Porto Seguro -BA

UNIDADE DE SAÚDE DA FAMÍLIA ITAPORANGA

Rua principal , Itaporanga , Porto Seguro- BA

UNIDADE DE SAÚDE DA FAMÍLIA INDIGENEA II IMBIRIBA ALDEIA VELHA

Aldeia velha , imbiriba, Porto Seguro -BA

UNIDADE DE SAÚDE DA FAMÍLIA ISALTINO BISPO DE OLIVEIRA I

Avenida do Contorno complexo frei Calixto, cambolo, Porto Seguro-BA

UNIDADE DE SAÚDE DA FAMÍLIA TRANCOSO I

Rua telégrafo, distrito, alto do Trancoso, Porto Seguro- BA

UNIDADE DE SAÚDE DA FAMÍLIA ARLINDA ALMEIDA CRUZ

Rua nunes ribeiro, casas novas complexo, Porto Seguro- BA

UNIDADE DE SAÚDE DA FAMÍLIA VALE VERDE

Praça divino espírito Santo, vale verde, Porto Seguro – BA

UNIDADE DE SAÚDE DA FAMÍLIA DR HERALDO LIMA II

Rua Bernardo spector, centro, Porto Seguro- BA

UNIDADE DE SAÚDE DA FAMÍLIA PARQUE ECOLÓGICO I

Rua dr Galvão, 134, complexo frei Calixto, Porto Seguro- BA

UNIDADE DE SAÚDE DA FAMÍLIA MIRANTE

Rua juerana, Fontana, Porto Seguro -BA

UNIDADE DE SAÚDE DA FAMÍLIA VERA CRUZ I

Km 40 br 367 sentidos Porto seguro/Eunápolis, vera cruz, Porto Seguro – BA

UNIDADE DE SAÚDE DA FAMÍLIA VOVÓ EDEZIA

Rua da Pista br 367, pindorama, Porto Seguro- BA

UNIDADE DE SAÚDE DA FAMÍLIA IMBIRUÇU DE DENTRO

Km 15 br 367 sentido Porto Seguro/ Eunápolis, agrovila, Porto Seguro- BA

HOSPITAL REGIONAL LUÍS EDUARDO MAGALHÃES

Rod 367 km 56 lote quinta do descobrimento, cambolo, Porto Seguro- BA

UNIDADE DE SAÚDE DA FAMÍLIA AREIÃO II

Rua padre Emiliano, praça são Sebastião, areiao, Porto Seguro-BA

UPA UNIDADE DE PRONTO ATENDIMENTO 24 HORAS FREI CALIXTO

Rua da Mata, complexo frei Calixto, mercado do povo, Porto Seguro- BA

SETOR FISIOTERÁPICO FREI CALIXTO

Rua dr Galvão 134, psf parque ecológico João cá, Porto Seguro – BA

UNIDADE MOVEL BASICA 2 SAMU PORTO SEGURO

Br 367 KM 58 1061, Fontana I, Porto Seguro- BA

CAPS II

Alfredo borges figueiredo, 107, cambolo, Porto Seguro- BA

UNIDADE MOVEL BASICA 4 SAMU PORTO SEGURO

Rua da Pista, pindorama, Porto Seguro – BA

UNIDADE DE SAÚDE DA FAMÍLIA VILA PARRACHO

Rua tucanos, residencial vila park, Porto Seguro – BA

UNIDADE DE SAÚDE DA FAMÍLIA FONTANA

Rua bela vista 103, Fontana li, Porto Seguro – BA

UNIDADE DE SAÚDE DA FAMÍLIA FONTANA

Rua bela vista 103, Fontana li, Porto Seguro – BA

LABORATORIO MUNICIPAL DE REFERÊNCIA REGIONAL DE PORTO SEGURO

Rua Bernardo spector, centro, porto seguro- BA

UNIDADE DE SAÚDE DA FAMÍLIA PRAÇA DA GRAVATA

Rua Wilson artes ,153, frei Calixto, praça da gravata, Porto Seguro – BA

UNIDADE MOVEL BASICA 3 SAMU PORTO SEGURO

Rua Jorge mourão, Trancoso, Porto Seguro- BA

UNIDADE MÓVEL MOTOLÂNCIA 1 SAMU PORTO SEGURO

BR Km 58 1061, Fontana I, Porto Seguro- BA

AMBULATORIAL DE SAÚDE MENTAL

Rua cova da moça, policlínica municipal, centro, Porto Seguro -BA

UNIDADE DE SAÚDE DA FAMÍLIA IV JUERANA E JAQUEIRA

Aldeia juerana, Porto Seguro -BA

UNIDADE DE SAÚDE DA FAMÍLIA EDSON MARTINS III

Rua dos Pataxós, complexo frei Calixto, Porto Seguro- BA

UNIDADE DE SAÚDE DA FAMÍLIA AREIÃO I

Rua das Palmeiras, arraial d'ajuda, Porto Seguro – BA

PRONTO ATENDIMENTO DE TRANCOSO

Av Itabela, Trancoso, Porto Seguro -BA



**SECRETARIA DA EDUCAÇÃO DO ESTADO DA BAHIA
SUPERINTENDÊNCIA DE RECURSOS HUMANOS DA EDUCAÇÃO
PROGRAMA DE ATENÇÃO À SAÚDE E VALORIZAÇÃO DO PROFESSOR**

5ª AVENIDA, Nº 550, CENTRO ADMINISTRATIVO DA BAHIA – CAB.

SALVADOR, BAHIA, BRASIL. CEP: 41.745-004

TEL: (0XX71) 3115-1449/ 3115-1448